

**NAŘÍZENÍ VLÁDY
ze dne 19. června 2002****o prohlášení a zrušení prohlášení některých kulturních památek za národní kulturní památky****ČÁST PRVNÍ****PROHLÁŠENÍ NĚKTERÝCH KULTURNÍCH PAMÁTEK ZA NÁRODNÍ KULTURNÍ PAMÁTKY****§ 1**

(1) Za národní kulturní památky se prohlašují tyto kulturní památky:

a) v hlavním městě Praze

1. České korunovační klenoty,
2. Betlémská kaple,
3. Karolinum,
4. Národní muzeum,
5. Novoměstská radnice;

b) v Jihočeském kraji Rožmberská rybníční soustava;

c) v Ústeckém kraji Památník obětem katastrofy na dole Nelson;

d) v kraji Vysočina

1. Rodný dům Karla Havlíčka Borovského,
2. Klášter s kostelem sv. Prokopa v Třebíči,
3. Židovský hřbitov v Třebíči;

e) v Moravskoslezském kraji Důl Hlubina a vysoké pece a koksovna Vítkovických železáren.

(2) Umístění, popis a prostorová identifikace národních kulturních památek podle odstavce 1 jsou uvedeny v příloze k tomuto nařízení.

(3) Státní ústav památkové péče vyznačí národní kulturní památky podle odstavce 1 do 2 vyhotovení kopií katastrálních map do 60 dnů ode dne nabytí účinnosti tohoto nařízení; 1 vyhotovení uloží do Ústředního seznamu kulturních památek a 1 vyhotovení neprodleně zašle krajskému úřadu, v jehož správním obvodu se národní kulturní památka podle odstavce 1 nachází.

(4) Pokud se v příloze k tomuto nařízení uvádí v prostorových identifikačních znacích část pozemku, rozumí se jí ta jeho část, která je zakreslena v kopiích katastrálních map podle odstavce 3.

ČÁST DRUHÁ**ZRUŠENÍ PROHLÁŠENÍ NĚKTERÝCH KULTURNÍCH PAMÁTEK ZA NÁRODNÍ KULTURNÍ PAMÁTKY****§ 2**

Zrušuje se prohlášení těchto národních kulturních památek:

a) České korunovační klenoty, Karolinum v Praze, Betlémská kaple v Praze, Novoměstská radnice v Praze a Národní muzeum v Praze,

b) Pomník obětem důlní katastrofy na dole Nelson v Oseku a Rodný dům Karla Havlíčka Borovského v Havlíčkově Borové učiněné usneseními vlády.¹⁾

ČÁST TŘETÍ

ÚČINNOST

§ 3

Toto nařízení nabývá účinnosti dnem 1. srpna 2002.

Předseda vlády:
Ing. Zeman v. r.
Ministr kultury:
Dostál v. r.

Příloha k nařízení vlády č. 337/2002 Sb.

Umístění, popis a prostorová identifikace národních kulturních památek prohlášených tímto nařízením

d) v kraji Vysočina

Název: **Rodný dům Karla Havlíčka Borovského**

Popis: budova na pozemku vymezeném prostorovými identifikačními znaky, včetně tohoto pozemku

Prostorové identifikační znaky:

Okres: Havlíčkův Brod

Obec: Havlíčkova Borová

Katastrální území: Havlíčkova Borová

Pozemek, parcelní číslo: stavební parcela: 160

Budova, číslo popisné: 163,

Název: **Kláster s kostelem sv. Prokopa v Třebíči**

Popis: areál bývalého benediktinského kláštera s kostelem sv. Prokopa tvořený budovami, jejich pozůstatky a jinými nemovitými objekty na pozemcích vymezených prostorovými identifikačními znaky, včetně těchto pozemků

Prostorové identifikační znaky:

Okres: Třebíč

Obec: Třebíč

Katastrální území: Podklášteří

Pozemky, parcelní čísla: stavební parcely: 4, 12, 13, 10/1 (část), 10/2, 10/3, 10/4, pozemkové parcely: 18/1, 18/2 Budovy, čísla popisná: 1,2,163,

Název: **Židovský hřbitov v Třebíči**

Popis: židovský hřbitov s náhrobky, budovami a jinými nemovitými objekty na pozemcích vymezených prostorovými identifikačními znaky, včetně těchto pozemků

Prostorové identifikační znaky:

Okres: Třebíč

Obec: Třebíč

Katastrální území: Podklášteří

Pozemky, parcelní čísla: stavební parcely: 312, 570 pozemkové parcely: 94, 95, 89/2;

¹⁾ Usnesení vlády ČSR ze dne 30. března 1962 č. 251.

Usnesení vlády ČSR ze dne 24. února 1978 č. 70.

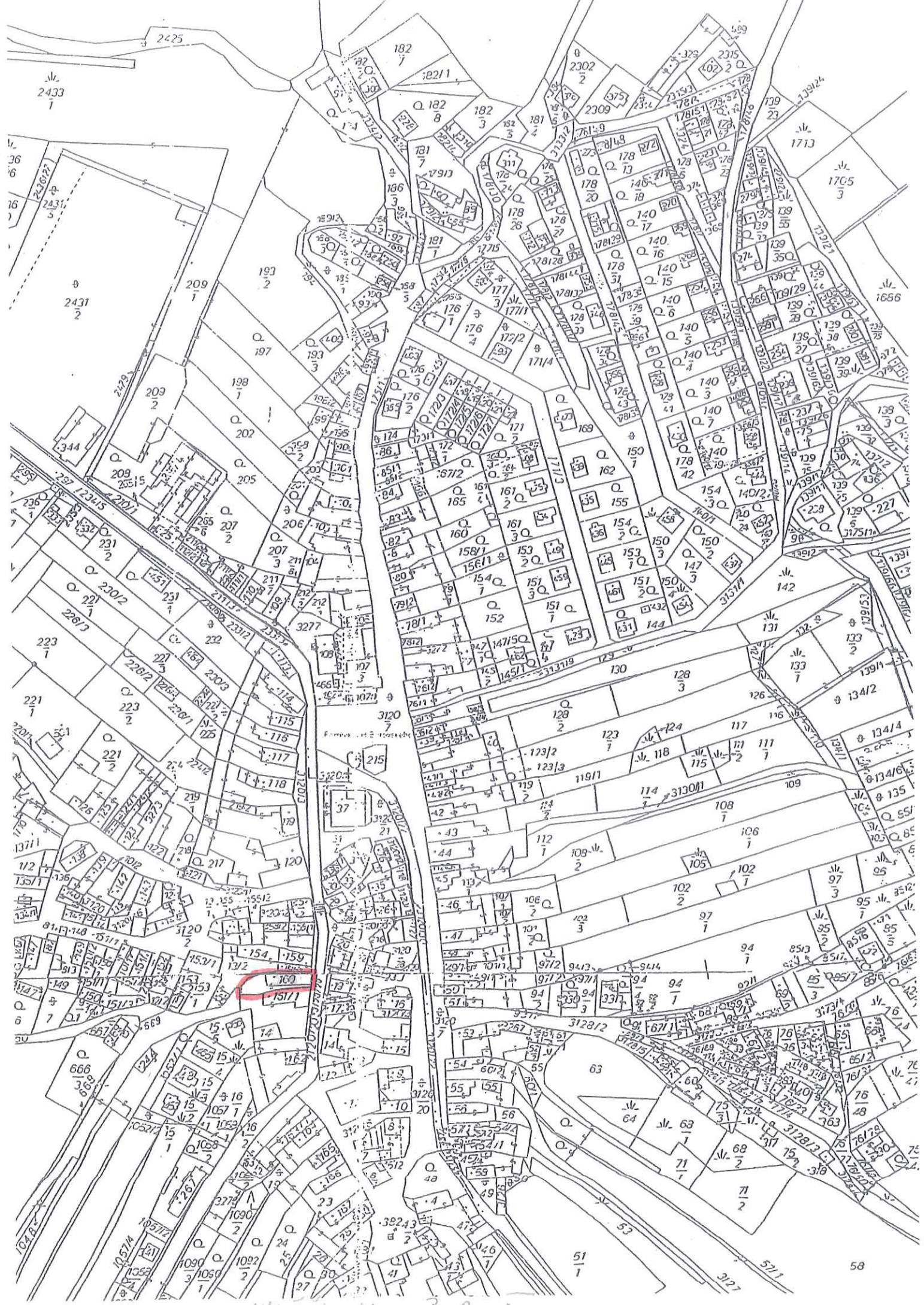

HAVLICKOVÁ BOROVÁ

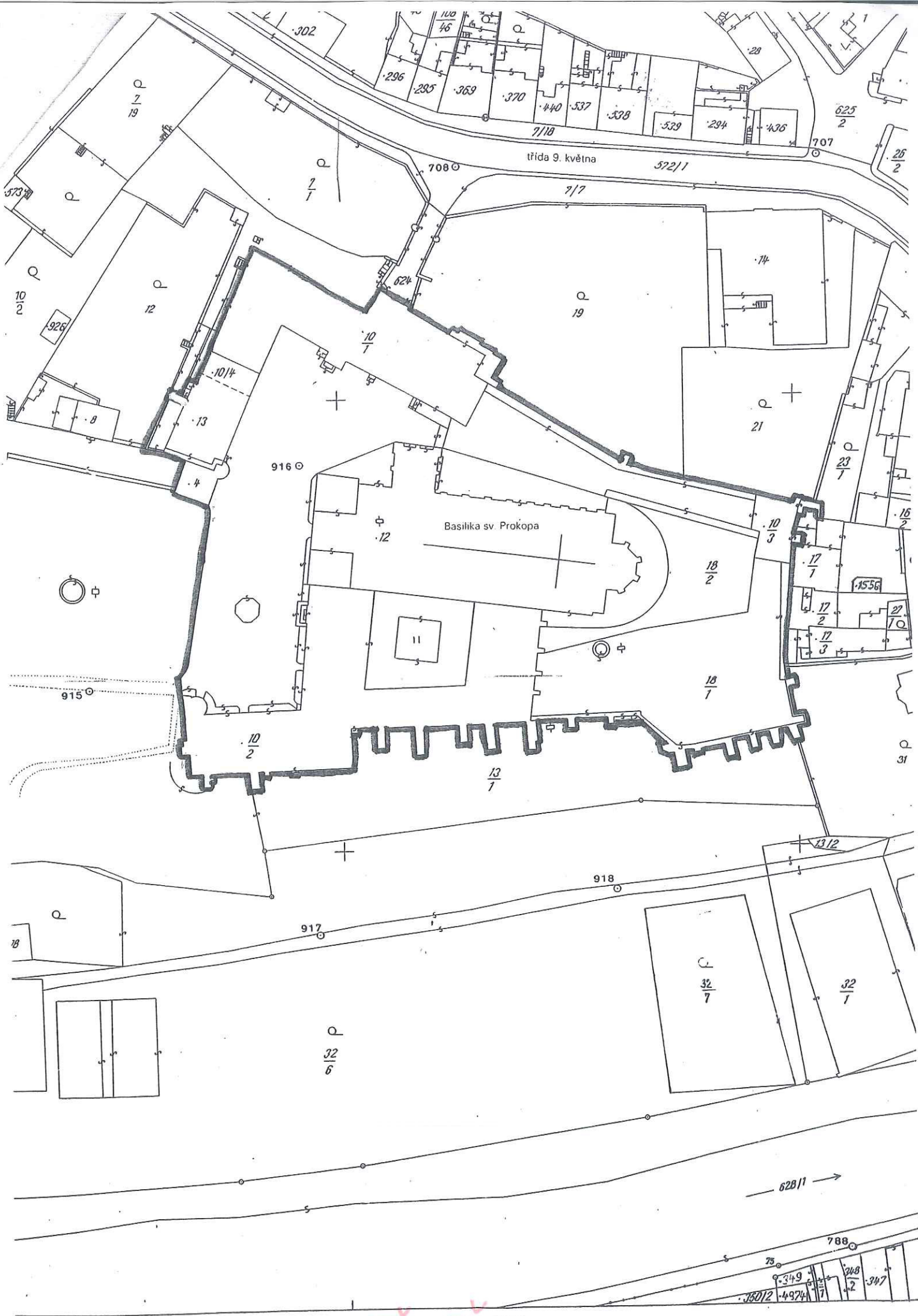

TŘEBÍČ 787 © - HRANICE NKP

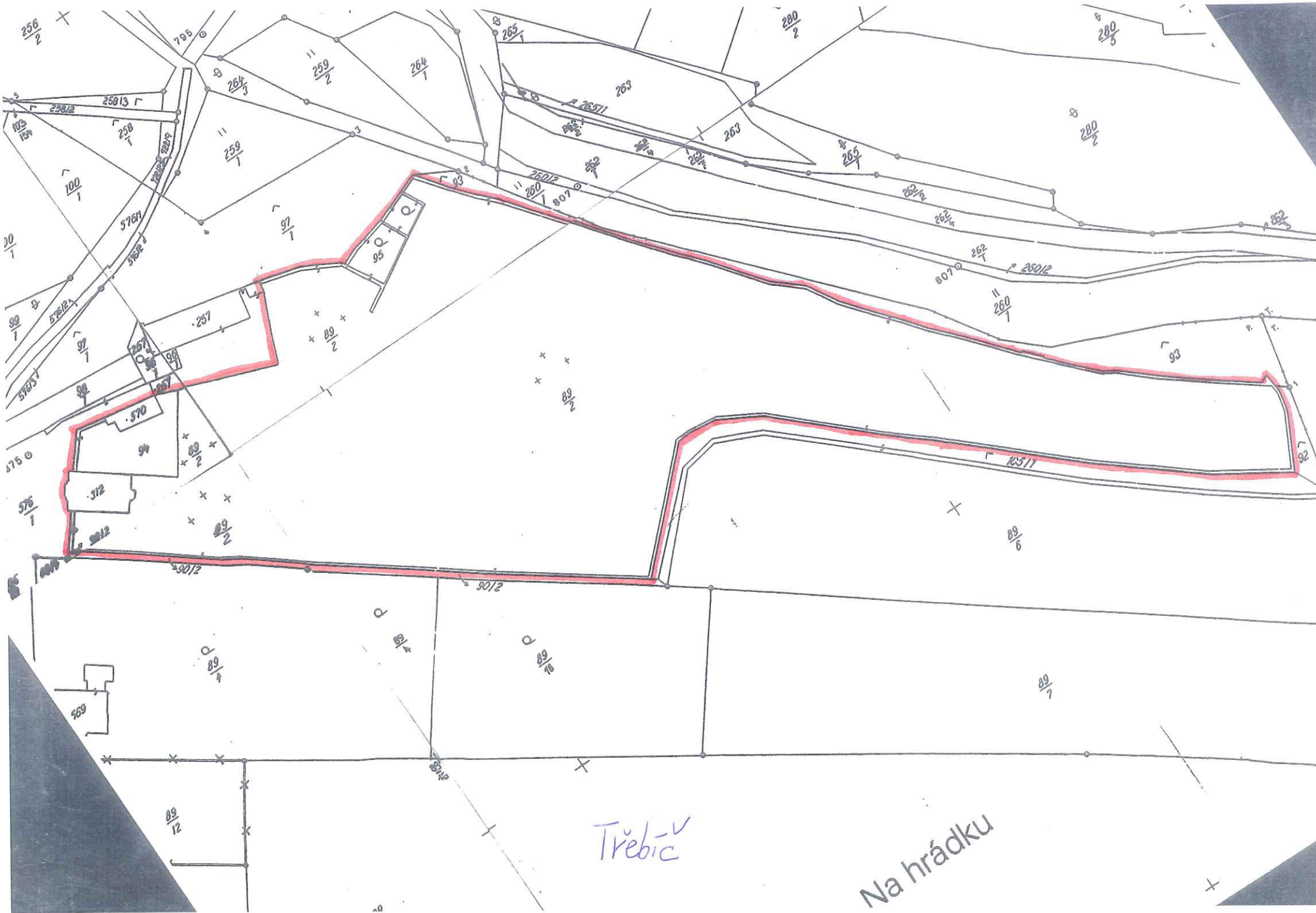

Třebíč

Na hrádku