

LEGENDA DVEŘÍ:

- VV** DVEŘE VÝCHODNÍ VSTUPNÍ
- ZV** DVEŘE ZÁPADNÍ VSTUPNÍ
- SV** DVEŘE SEVERNÍ VSTUPNÍ
- JV** DVEŘE JIŽNÍ VSTUPNÍ
- SP** DVEŘE MEZI SAKRISTÍÍ A PRESBYTÁŘEM
- VS** DVEŘE VE VÝCHODNÍ STĚNĚ SAKRISTIE
- K** DVEŘE NA KŮR

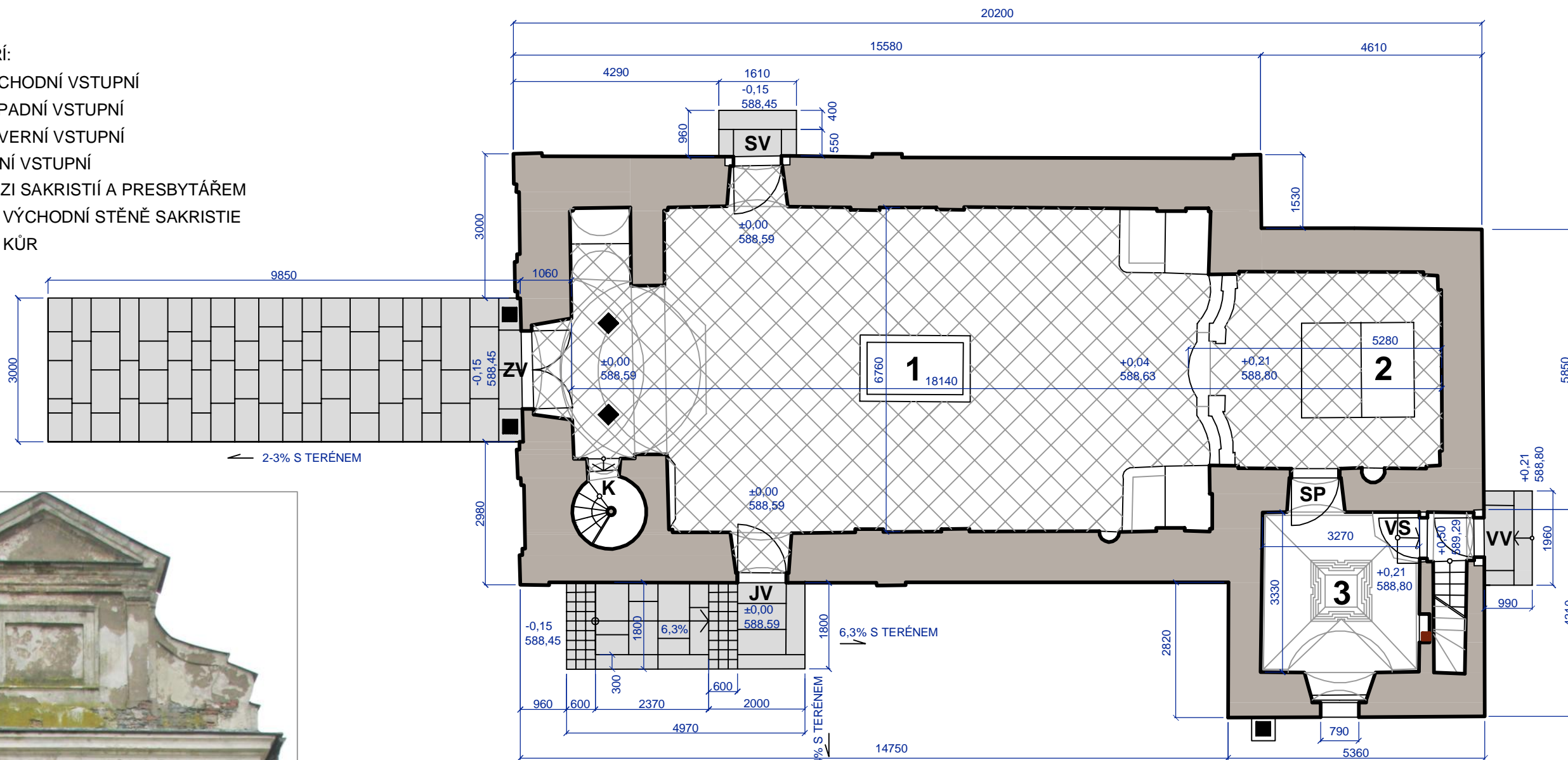
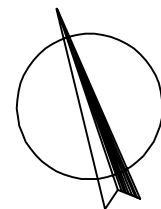

PŮDORYS KAPLE M 1 : 100

SO 04 EXTERIÉR

LEGENDA MATERIÁLŮ:

- PLOŠNÁ KAMENNÁ DLAŽBA  
TL. 7 CM
- STÁVAJÍCÍ SMÍŠENÉ ZDIVO  
KAPLE
- SKLADBA STÁVAJÍCÍ KAMENNÉ  
DLAŽBY

LEGENDA MÍSTNOSTÍ :

Číslo	Název místnosti :	Plocha :	Podlaha :	Úprava povrchů :
01.	LOŽ KAPLE	88,5 m2	kamen.dlažba	restaurované omítky
02.	PRESBYTÁŘ	20,4 m2	kamen.dlažba	restaurované omítky
03.	SÁKRISTIE	12,2 m2	cihelná dlažba	restaurované omítky
04.	HROBKA	22,0 m2	cihly na výšku	režné cihelné zdivo

PROJEKTANT :

Ing. arch. Martin Laštovička – ATELIER NA STOUPÁCH  
586 01 Jihlava – HUSOVA 1623/12, tel./fax: 567 211 892  
e-mail : malas@iol.cz, web : www.martinlastovicka.cz

RAZÍTKO:

ZODPOVĚDNÝ PROJEKTANT:  
ING.ARCH. MARTIN LAŠTOVIČKA

VYPRACOVAL:  
ING.ARCH. MARTIN LAŠTOVIČKA

MÍSTO : KÁMEN U PACOVA	KATASTR : KÁMEN U PACOVA	FORMÁT:	2A4	ČÍSLO KOPIE:
ZADAVATEL : KRAJ VYSOČINA, ŽIŽKOVA 57/1882, JIHLAVA		DATUM:	03.2013	
AKCE: OPRAVA KAPLE PANNY MARIE BOLESTNÉ V OBCI KÁMEN, VČ. MOBILIÁŘE		STUPEŇ:	OHLÁŠENÍ	
VÝKRES Č.: SO.04.01 PŮDORYS KAPLE – VSTUPY		STAV. OBJEKT:	SO 04	
			MĚŘÍTKO:	1 : 100

SOUČASNÝ STAV  
FOTOGRAFIE - ZÁPADNÍ POHLED