

POHLED SEVERNÍ M 1 : 100
SO 04 EXTERIÉR

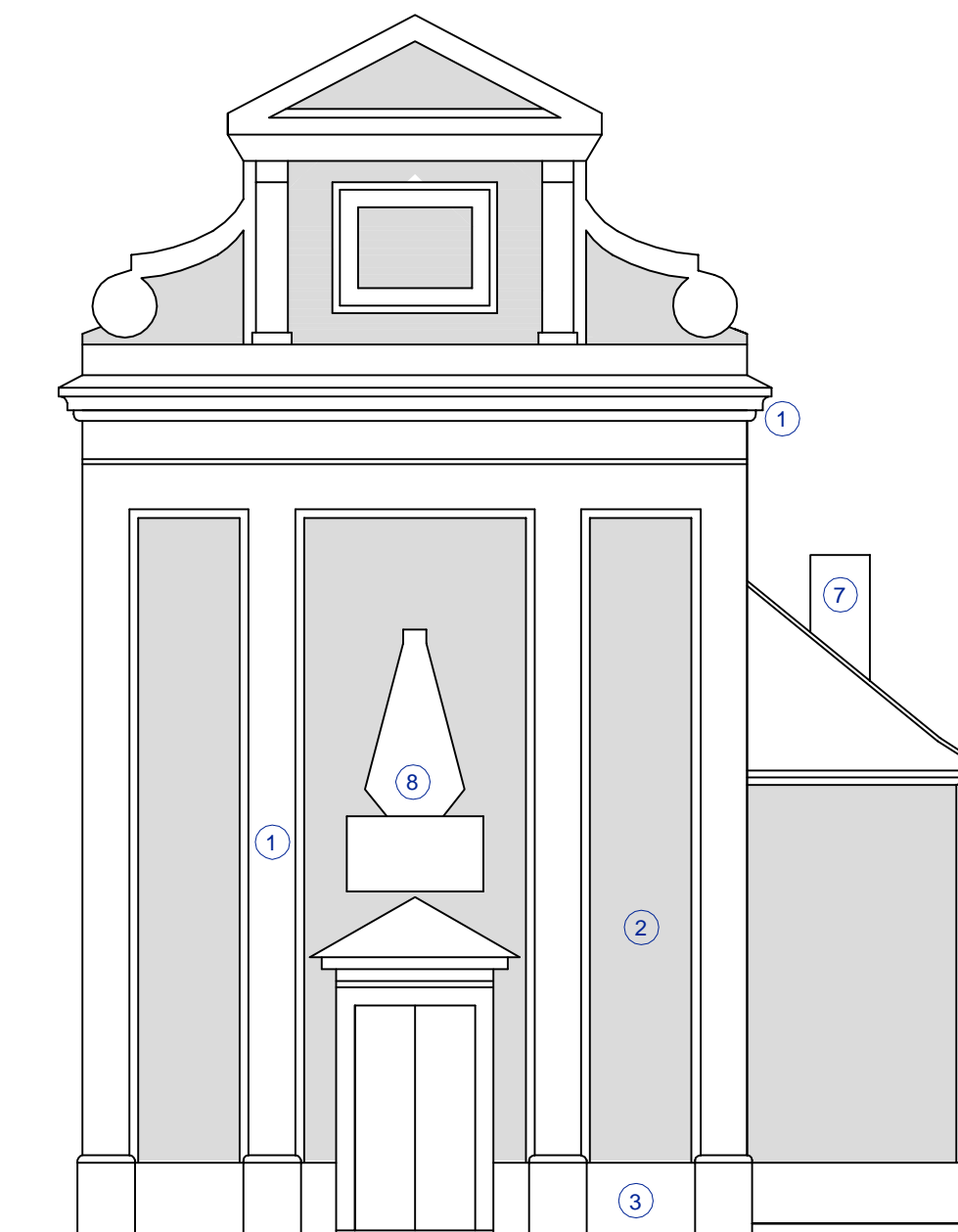

POHLED ZÁPADNÍ M 1 : 100

LEGENDA:

ROZDÍL VE STRUKTUŘE POVRCHŮ - PILASRY A ŘÍMSY JSOU HLADKÉ VÝPLŇ JE HRUBÁ

- ① HLADKÉ PILASTRY, ŘÍMSY, ŠAMBRÁNY (NOSNÉ PRVKY)
- ② PLOŠNÁ (NENOSNÁ) VÝPLŇ - HRUBÁ STRUKTURA
- ③ OBNOVENÝ KAMENNÝ SOKL
- ④ OKNA ČLENĚNÁ DLE ARCHIVNÍCH FOTOGRAFIÍ DO KŘÍŽE A S NOVÝMI ŠAMBRÁNAMI
- ⑤ STŘECHA Z BOBROVEK (ŠUPINOVÁ SKLADBA)
- ⑥ STŘEŠNÍ VIKÝŘE - VOLSKÁ OKA VYSKLÁDANÁ Z BOBROVEK
- ⑦ OBNOVENÝ KOMÍN Z KRBU ORATOŘE
- ⑧ RESTAUROVANÝ RELIÉF PANNY MARIE BOLESTNÉ S ERBY NAD VSTUPEM

| | | | | | |
|--|--------------------------|--|----------|--------------|--|
| PROJEKTANT :  Ing. arch. Martin Laštovička – ATELIER NA STOUPÁCH 586 01 Jihlava – HUSOVA 1623/12, tel./fax: 567 211 892 e-mail : malas@iol.cz, web : www.martinlastovicka.cz | | | RAZÍTKO: | | |
| ZODPOVĚDNÝ PROJEKTANT: ING.ARCH. MARTIN LAŠTOVIČKA | | VYPRACOVAL: ING.ARCH. MARTIN LAŠTOVIČKA | | | |
| MÍSTO : KÁMEN U PACOVA | KATASTR : KÁMEN U PACOVA | FORMÁT: | 2A4 | ČÍSLO KOPIE: | |
| ZADAVATEL : KRAJ VYSOČINA, ŽIŽKOVA 57/1882, JIHLAVA | | DATUM: | 03.2013 | | |
| AKCE: OPRAVA KAPLE PANNY MARIE BOLESTNÉ V OBCI KÁMEN, VČ. MOBILIÁŘE | | STUPEŇ: | OHLÁŠENÍ | | |
| | | STAV. OBJEKT: | SO 04 | | |
| VÝKRES Č.: SO.04.02 POHLED SEVERNÍ A ZÁPADNÍ | | MĚŘÍTKO: | 1 : 100 | | |