

POHLED JIŽNÍ M 1 : 100

SO 04 EXTERIÉR

LEGENDA:

ROZDÍL VE STRUKTUŘE POVRCHŮ - PILASRY A ŘÍMSY JSOU HLADKÉ VÝPLŇ JE HRUBÁ

- ① HLADKÉ PILASRY, ŘÍMSY, ŠAMBRÁNY (NOSNÉ PRVKY)
- ② PLOŠNÁ ( NENOSNÁ ) VÝPLŇ - HRUBÁ STRUKTURA
- ③ OBNOVENÝ KAMENNÝ SOKL
- ④ OKNA ČLENĚNÁ DLE ARCHIVNÍCH FOTOGRAFIÍ DO KŘÍŽE A S NOVÝMI ŠAMBRÁNAMI
- ⑤ STŘECHA Z BOBROVEK (ŠUPINOVÁ SKLADBA)
- ⑥ STŘEŠNÍ VIKÝŘE - VOLSKÁ OKA VYSKLÁDANÁ Z BOBROVEK
- ⑦ OBNOVENÝ KOMÍN Z KRBU ORATOŘE
- ⑧ OBNOVENÉ OKNO VE TVARU ELIPSY S NOVOU ŠAMBRÁNOU

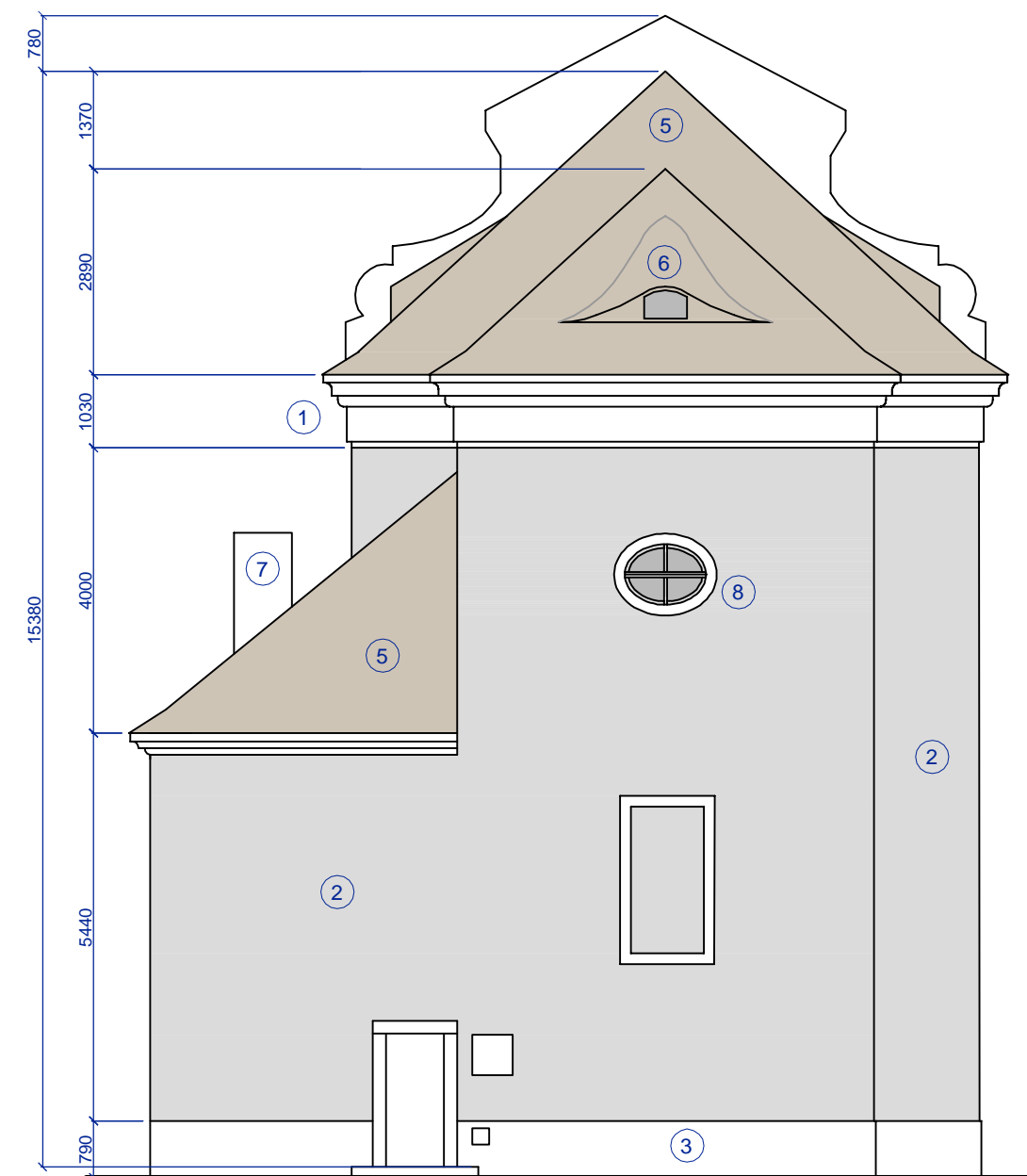

POHLED VÝCHODNÍ M 1 : 100

PROJEKTANT :  Ing. arch. Martin Laštovička – ATELIER NA STOUPÁCH 586 01 Jihlava – HUSOVA 1623/12, tel./fax: 567 211 892 e-mail : malas@iol.cz, web : www.martinlastovicka.cz			RAZÍTKO:	
ZODPOVĚDNÝ PROJEKTANT: ING.ARCH. MARTIN LAŠTOVIČKA		VYPRACOVAL: ING.ARCH. MARTIN LAŠTOVIČKA		
MÍSTO : KÁMEN U PACOVA	KATASTR : KÁMEN U PACOVA	FORMÁT:	2A4	ČÍSLO KOPIE:
ZADAVATEL : KRAJ VYSOČINA, ŽIŽKOVA 57/1882, JIHLAVA		DATUM:	03.2013	
AKCE: OPRAVA KAPLE PANNY MARIE BOLESTNÉ V OBCI KÁMEN, VČ. MOBILIÁŘE		STUPEŇ:	OHLÁŠENÍ	
VÝKRES Č.: SO.04.03 POHLED JIŽNÍ A VÝCHODNÍ		STAV. OBJEKT:	SO 04	
			MĚŘÍTKO:	1 : 100