

NAŘÍZENÍ
Kraje Vysočina
ze dne 27. října 2015
č. 9/2015

o zřízení přírodní památky Kozének a jejího ochranného pásma

Rada Kraje Vysočina vydává v souladu s § 7 a § 59 odst. 1 písm. k) zákona č. 129/2000 Sb., o krajích (krajské zřízení), ve znění pozdějších předpisů, a dle § 77a odst. 2 zákona č. 114/1992 Sb., o ochraně přírody a krajiny, ve znění pozdějších předpisů (dále také zákon o ochraně přírody), toto nařízení kraje:

Čl. 1
Vymezení přírodní památky

- (1) Zřizuje se přírodní památka Kozének (dále jen „přírodní památka“).
- (2) Přírodní památka se rozkládá na území Kraje Vysočina, v katastrálním území Lhánice. Hranice přírodní památky se stanoví uzavřenými geometrickými obrazci s přímými stranami, jejichž vrcholy jsou určeny souřadnicemi jednotné trigonometrické sítě katastrální¹. Seznam souřadnic vrcholů geometrických obrazců tak, jak jdou v obrazcích za sebou, je uveden v příloze č. 1 k tomuto nařízení.
- (3) Ochranné pásmo přírodní památky se rozkládá na území Kraje Vysočina, v katastrálním území Lhánice. Hranice ochranného pásma přírodní památky se stanoví uzavřeným geometrickým obrazcem s přímými stranami, jejichž vrcholy jsou určeny souřadnicemi jednotné trigonometrické sítě katastrální¹. Seznam souřadnic vrcholů geometrického obrazce tak, jak jdou v obrazci za sebou, je uveden v příloze č. 2 k tomuto nařízení.
- (4) Orientační grafické znázornění území přírodní památky je uvedeno v příloze č. 3 k tomuto nařízení.

Čl. 2
Předmět ochrany

Předmětem ochrany přírodní památky jsou:

- a) mozaika různých typů suchých trávníků na tradiční pastvině a významné druhy rostlin a živočichů na tato stanoviště vázané,
- b) populace koniklece velkokvětého (*Pulsatilla grandis*), vstavače kukačky (*Orchis morio*) a přástevníka kostivalového (*Euplagia quadripunctaria*),
- c) typy přírodních stanovišť a druhy, pro které byla jiným právním předpisem² vyhlášena evropsky významná lokalita CZ0614133 EVL Kozének a které se nacházejí na území přírodní památky.

Čl. 3
Bližší ochranné podmínky

Jen se souhlasem příslušného orgánu ochrany přírody lze v přírodní památce:

- a) povolovat a umisťovat nové stavby, provádět terénní úpravy,
- b) hospodařit na pozemcích způsobem vyžadujícím intenzivní technologie,

¹ Nařízení vlády č. 430/2006 Sb., o stanovení geodetických referenčních systémů a státních mapových děl závazných na území státu a zásadách jejich používání, ve znění pozdějších předpisů.

² Nařízení vlády č. 318/2013 Sb., ve znění pozdějších předpisů, o stanovení národního seznamu evropsky významných lokalit

- c) měnit druh a/nebo způsob využití pozemků³,
- d) zřizovat nová myslivecká zařízení (krmeliště, vnadiště, újediště a slaniska),
- e) zakládat skládky či úložiště jiných materiálů, a to i přechodně,
- f) upravovat povrch cest s použitím jiného než místního přírodního materiálu stejného geologického původu,
- g) narušovat geologický podklad, provádět geologické práce spojené se zásahem do území (průzkumy, vrty).

Čl. 4

Činnosti a zásahy vázané na předchozí souhlas orgánu ochrany přírody v ochranném pásmu

Jen se souhlasem příslušného orgánu ochrany přírody lze v ochranném pásmu přírodní památky:

- a) hospodařit na pozemcích způsobem vyžadujícím intenzivní technologie,
- b) měnit druh a/nebo způsob využití pozemků³.

Čl. 5

Závěrečná ustanovení

- (1) Nedílnou součástí tohoto nařízení jsou:
 - a) Příloha č. 1 – Seznam souřadnic jednotné trigonometrické sítě katastrální (S-JTSK) jednotlivých vrcholů geometrických obrazců, kterými jsou stanoveny hranice přírodní památky Kozének.
 - b) Příloha č. 2 – Seznam souřadnic jednotné trigonometrické sítě katastrální (S-JTSK) jednotlivých vrcholů geometrického obrazce, kterými jsou stanoveny hranice ochranného pásma přírodní památky Kozének.
 - c) Příloha č. 3 – Orientační grafické znázornění území přírodní památky Kozének a jejího ochranného pásma.
- (2) Toto nařízení kraje nabývá účinnosti patnáctým dnem následujícím po vyhlášení ve Věstníku právních předpisů Kraje Vysočina.

V Jihlavě dne 27. října 2015

.....
MUDr. Jiří Běhounek v.r.
hejtman Kraje Vysočina

.....
Ing. Vladimír Novotný v.r.
náměstek hejtmana Kraje Vysočina

³ Ve smyslu § 80 odst. 1 zákona č. 183/2006 Sb., o územním plánování a stavebním řádu (stavební zákon) a § 2 odst. 3 a § 6 zákona č. 344/1992 Sb., o katastru nemovitostí České republiky (katastrální zákon), ve znění pozdějších předpisů

Příloha č. 1 k nařízení Kraje Vysočina č. 9/2015

Seznam souřadnic jednotné trigonometrické sítě katastrální (S-JTSK) jednotlivých vrcholů geometrických obrazců, kterými jsou stanoveny hranice přírodní památky Kozének

Geometrický obrazec č.1

číslo bodu	souřadnice – Y (m)	souřadnice – X (m)	pořadí bodu v obrazci
680851001600030	626296,88	1167359,44	1
680851000900013	626265,53	1167387,20	2
680851000900014	626263,73	1167388,56	3
680851000900083	626196,07	1167450,38	4
680851000900082	626063,17	1167572,99	5
680851001600009	626059,86	1167574,58	6
680851001600008	626052,31	1167577,33	7
680851000900078	625983,31	1167603,01	8
680851000900074	625940,55	1167583,95	9
680851000900058	625932,47	1167473,62	10
680851000900055	625884,85	1167477,04	11
680851000900054	625876,64	1167365,37	12
680851002760013	625876,31	1167352,00	13
680851000900002	625876,17	1167346,57	14
680851000900003	625871,15	1167291,05	15
680851000900004	625847,93	1167175,74	16
680851000900042	625838,60	1167163,39	17
680851000900041	625760,47	1167180,20	18
680851000900040	625703,29	1167196,59	19
680851002760009	625689,76	1167195,30	20
680851000900045	625591,84	1167185,97	21
680851000900039	625534,23	1167192,36	22
680851000900023	625416,34	1167228,77	23
680851000900022	625404,27	1167176,00	24
680851000900155	625495,85	1167146,66	25
680851000900044	625502,02	1167103,75	26
680851002760008	625500,04	1167099,62	27
680851002760007	625501,57	1167075,94	28
680851002760006	625615,56	1167025,75	29
680851002760014	625762,05	1166973,17	30
680851002760005	625766,61	1166971,53	31
680851000900005	625783,41	1167005,98	32
680851000900038	625799,82	1167047,63	33

680851000900033	625871,09	1167045,97	34
680851000900032	625911,93	1167098,32	35
680851000900037	625946,65	1167104,17	36
680851000900034	625979,65	1167131,74	37
680851000900035	625994,72	1167127,87	38
680851000900036	626037,15	1167121,36	39
680851000900066	626076,08	1167154,55	40
680851000900029	626118,30	1167189,95	41
680851002470016	626187,20	1167247,74	42
680851000900065	626188,79	1167249,07	43
680851001600006	626190,50	1167253,50	44
680851001600007	626192,15	1167257,94	45
680851000900086	626264,46	1167234,44	46
680851002470020	626294,99	1167352,15	47
680851001600030	626296,88	1167359,44	1

Geometrický obrazec č.2

číslo bodu	souřadnice – Y (m)	souřadnice – X (m)	pořadí bodu v obrazci
680851000900137	626099,00	1167384,57	1
680851000900136	626081,07	1167401,21	2
680851000900135	626084,37	1167438,65	3
680851000900134	626071,31	1167439,99	4
680851000900133	626071,28	1167441,21	5
680851000900132	626071,42	1167442,60	6
680851001590001	626072,28	1167451,31	7
680851000900131	626073,16	1167462,66	8
680851000900130	626024,96	1167464,44	9
680851001590034	626019,51	1167423,69	10
680851000900129	626018,87	1167419,78	11
680851001590033	626018,63	1167417,04	12
680851000900128	626013,04	1167411,83	13
680851000900127	626014,00	1167406,73	14
680851001590035	626020,25	1167374,07	15
680851000900125	626021,66	1167348,42	16
680851000900139	626096,03	1167358,73	17
680851000900138	626099,94	1167363,39	18
680851000900137	626099,00	1167384,57	1

Příloha č. 2 k nařízení Kraje Vysočina č. 9/2015

Seznam souřadnic jednotné trigonometrické sítě katastrální (S-JTSK) jednotlivých vrcholů geometrického obrazce, kterými jsou stanoveny hranice ochranného pásma přírodní památky Kozének

číslo bodu	souřadnice – Y (m)	souřadnice – X (m)	pořadí bodu v obrazci
680851000900078	625983,31	1167603,01	1
680851000900079	625977,90	1167687,11	2
680851002520090	625974,36	1167711,26	3
680851000900080	625974,24	1167712,05	4
680851000900075	625949,44	1167705,22	5
680851000900070	625848,53	1167677,41	6
680851000900071	625800,39	1167678,53	7
680851000900084	625788,72	1167671,24	8
680851000900092	625775,85	1167498,91	9
680851000900061	625766,61	1167373,46	10
680851000900027	625766,28	1167368,99	11
680851001600005	625765,74	1167361,36	12
680851000900069	625733,42	1167365,71	13
680851002480002	625722,74	1167367,38	14
680851002760012	625710,40	1167369,31	15
680851002760011	625692,57	1167253,07	16
680851002760009	625689,76	1167195,30	17
680851000900040	625703,29	1167196,59	18
680851000900041	625760,47	1167180,20	19
680851000900042	625838,60	1167163,39	20
680851000900004	625847,93	1167175,74	21
680851000900003	625871,15	1167291,05	22
680851000900002	625876,17	1167346,57	23
680851002760013	625876,31	1167352,00	24
680851000900054	625876,64	1167365,37	25
680851000900055	625884,85	1167477,04	26
680851000900058	625932,47	1167473,62	27
680851000900074	625940,55	1167583,95	28
680851000900078	625983,31	1167603,01	1

Příloha č. 3 k nařízení Kraje Vysočina č. 9/2015

Orientační grafické znázornění území přírodní památky Kozének a jejího ochranného pásma

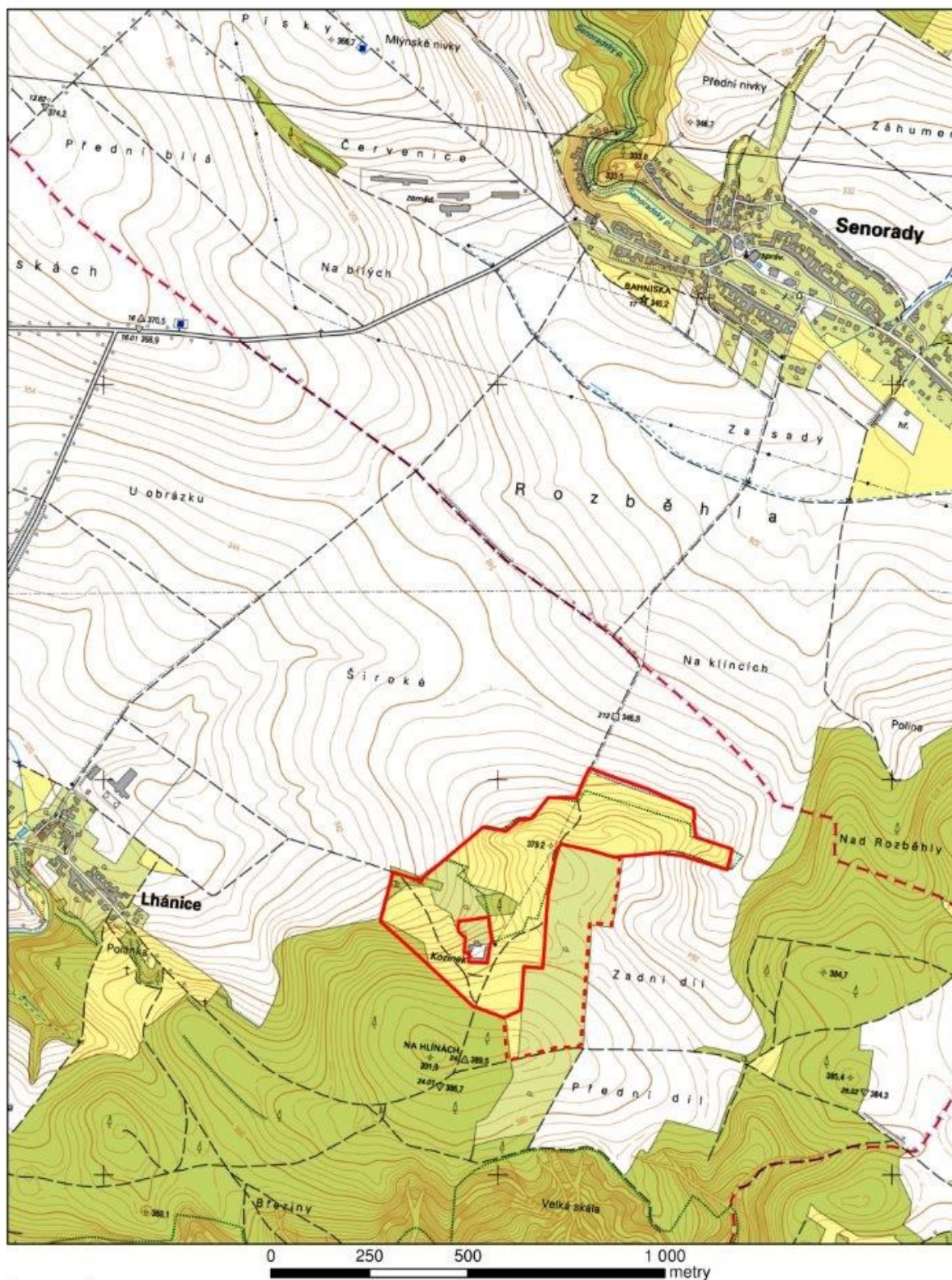

Legenda

- Hranice přírodní památky
- Hranice ochranného pásma přírodní památky

Datové zdroje:
Data © GIS Kraje Vysočina, 2015
Podkladová data © ČÚZK, 2015
Mapu zpracoval OŽPZ KrÚ Kraje Vysočina