

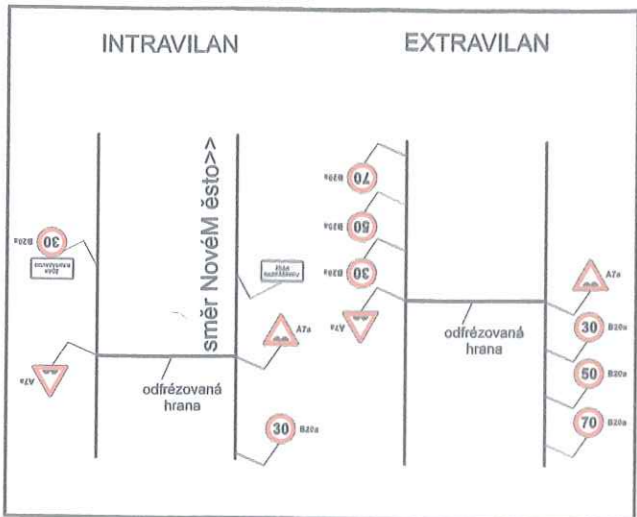

Handwritten signature in blue ink.



ŘSD ČR, Správa Jihlava souhlasí
 - s [redacted]
 - s [redacted]
 - s [redacted]
 - s přechodným DZ
 jak je uvedeno.

V Jihlavě 17.3.2016 Ing. Marie Tesařová
 ředitelka správy *v.o.l.h.*

Ředitelství silnic a dálnic ČR
 správa Jihlava
 JIHLAVA, Kosevská 10a
 11



DZ A7a(Nerovnost vozovky), bude osazena všude, kde vlivem frézování došlo k nerovnosti na vozovce.

!!! Práce budou probíhat v řádně označených pracovních místech za doprovodu řádně proškolených a poučených pracovníků, dbajících na bezpečnost a plynulost silničního provozu !!!

Práce budou probíhat po polovinách, při zachování minimální šíře jízdního pruhu 2,75m a bude řádně označena dopravním značením dle zásad TP 66 - 2015

TERMÍN DOPRAVNÍHO OMEZENÍ	18.4. - 24.4.2016	
VYPRACOVAL:	KAŠPAR VOJTĚCH	
ZHOTOVITEL:	EUROVIA CS závod Morava JIH divize Jihlava Kosovská 5517/20 586 01 Jihlava	
NÁZEV AKCE:	Záruční oprava povrchu vozovky silnice I/19 Žďár nad Sázavou - Nové Město na Moravě	
OBSAH:	Návrh situace omezení silnice I/19 ulice novoměstská - DIO frézování za provozu	DATUM: 2/2016
FORMÁT: A3		

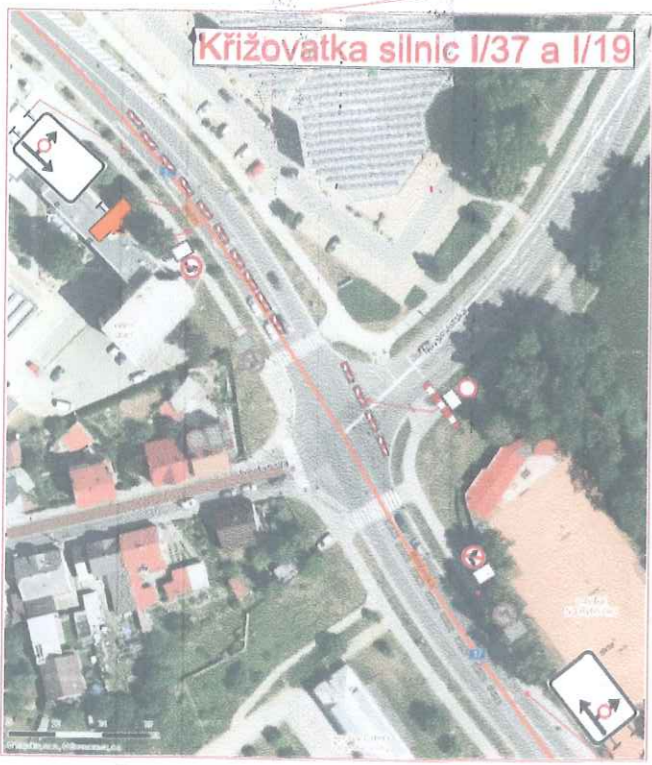
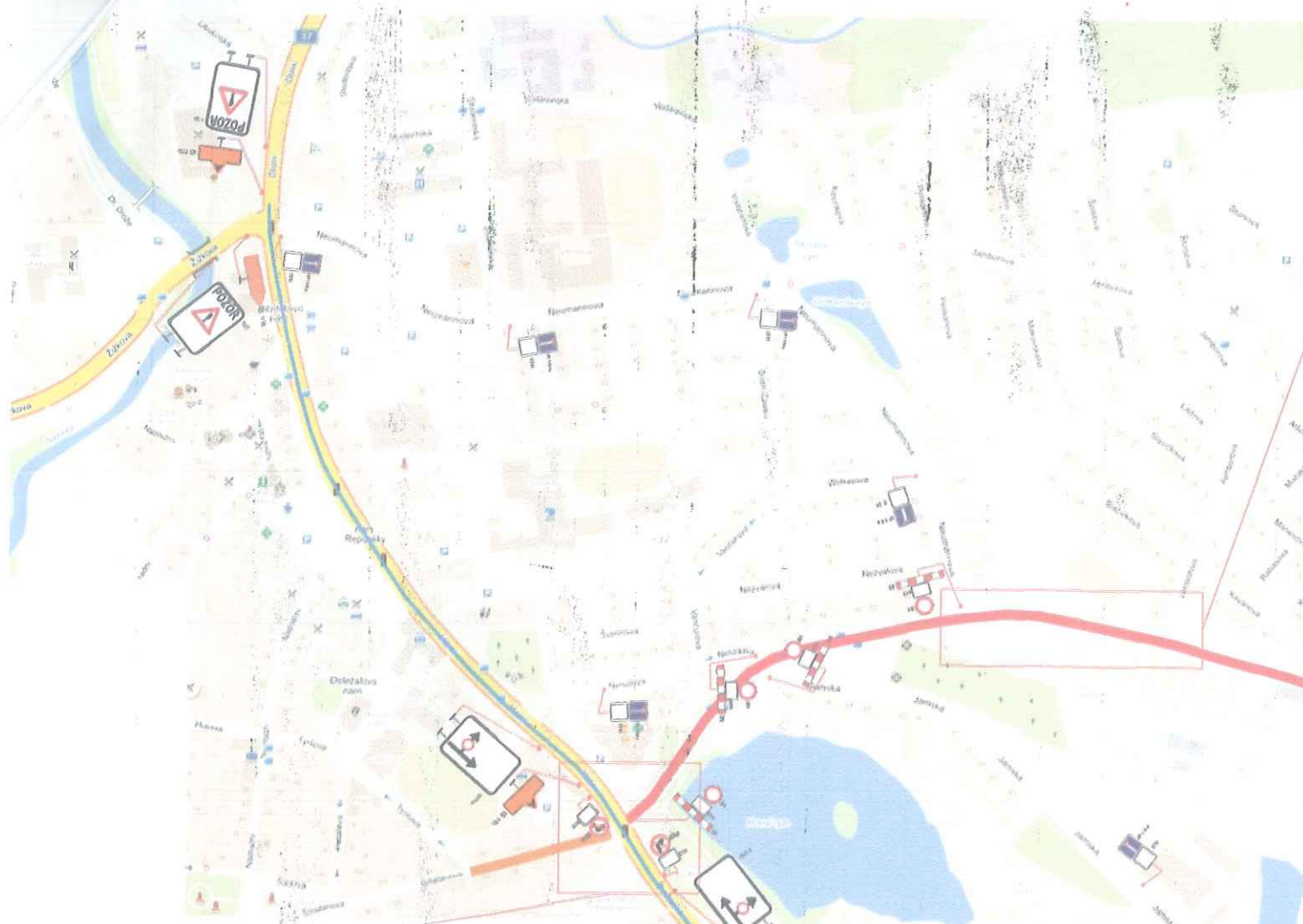

ŘSD ČR, Správa Jihlava souhlasí
 - s vedením obj. trasy po silnici I/ 37, 19
 - s ~~se zřízením silnice I/ 19~~
 - s ~~zřízením silnice I/ 19~~
 - s úplnou uzavírkou silnice I/ 19
 - s přechodným DZ
 jak je uvedeno.

V Jihlavě 17.3.2016 Ing. Marie Tesařová
 ředitelka správy
M. Tesařová

TERMÍN DOPRAVNÍHO OMEZENÍ	24.4. - 1.5.2016
VYPRACOVAL:	KASPAR VOJTĚCH
ZHOTOVITEL:	EUROVIA CS závod Morava JIH divize Jihlava Kosovská 5517/20 586 01 Jihlava
NÁZEV AKCE:	Záruční oprava povrchu vozovky silnice I/19 Ždár nad Sázavou - Nové Město na Moravě
OBSAH:	Návrh situace uzavírky silnice I/19 ulice novoměstská - DIO pokládka povrchu
<small>Použití dopravního značení bude v závislosti na v reálném provedení I. K návrhu dopravního značení bylo vydáno TP 66 Zásady pro označování pracovních míst na pozemních komunikacích.</small>	

DATUM:	2/2016
FORMÁT:	A3

Ředitelství silnic a dálnic ČR
 správa Jihlava
 JIHLAVA, Kosovská 10a

M. Tesařová