

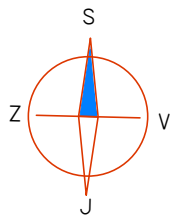

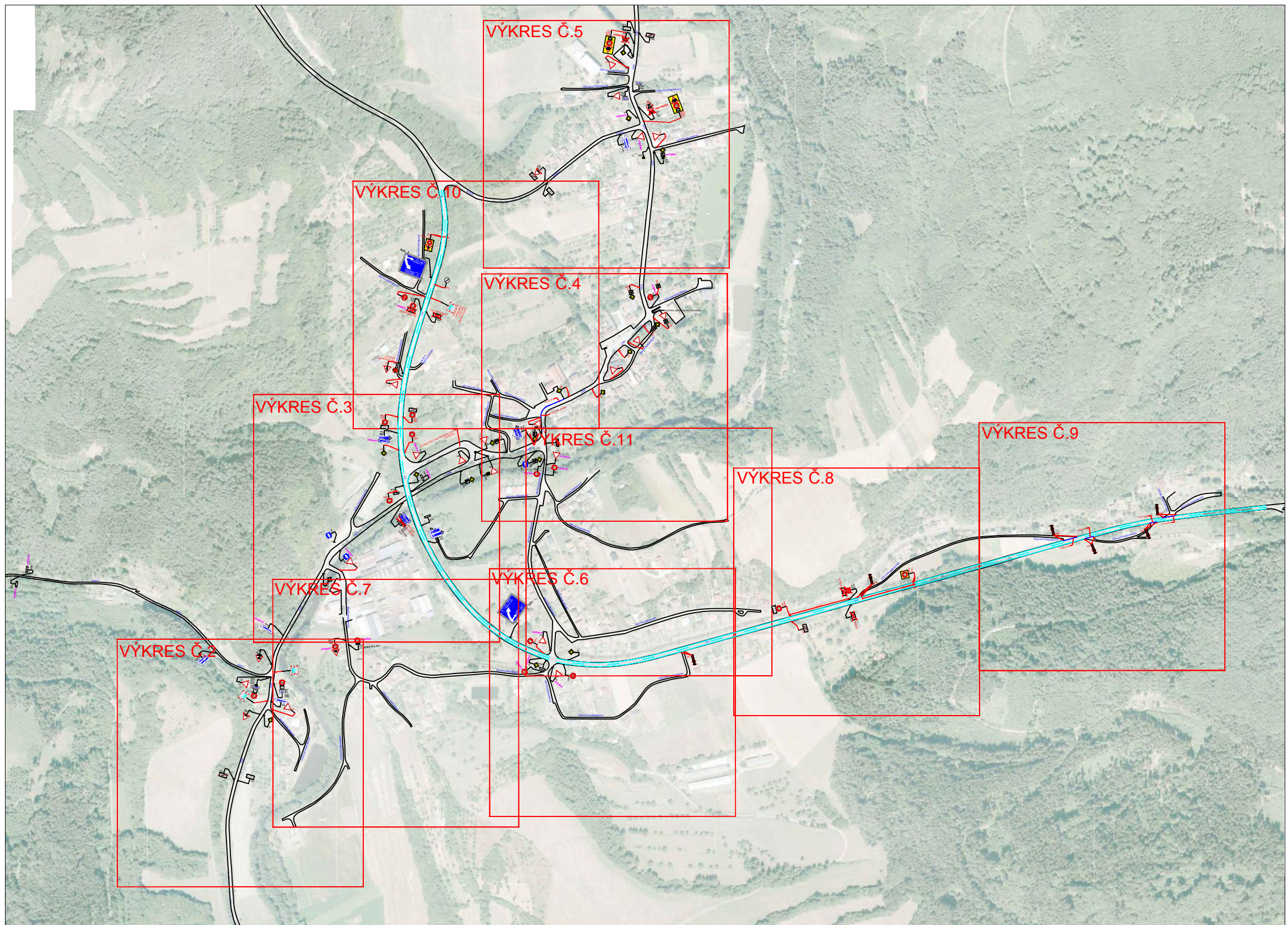

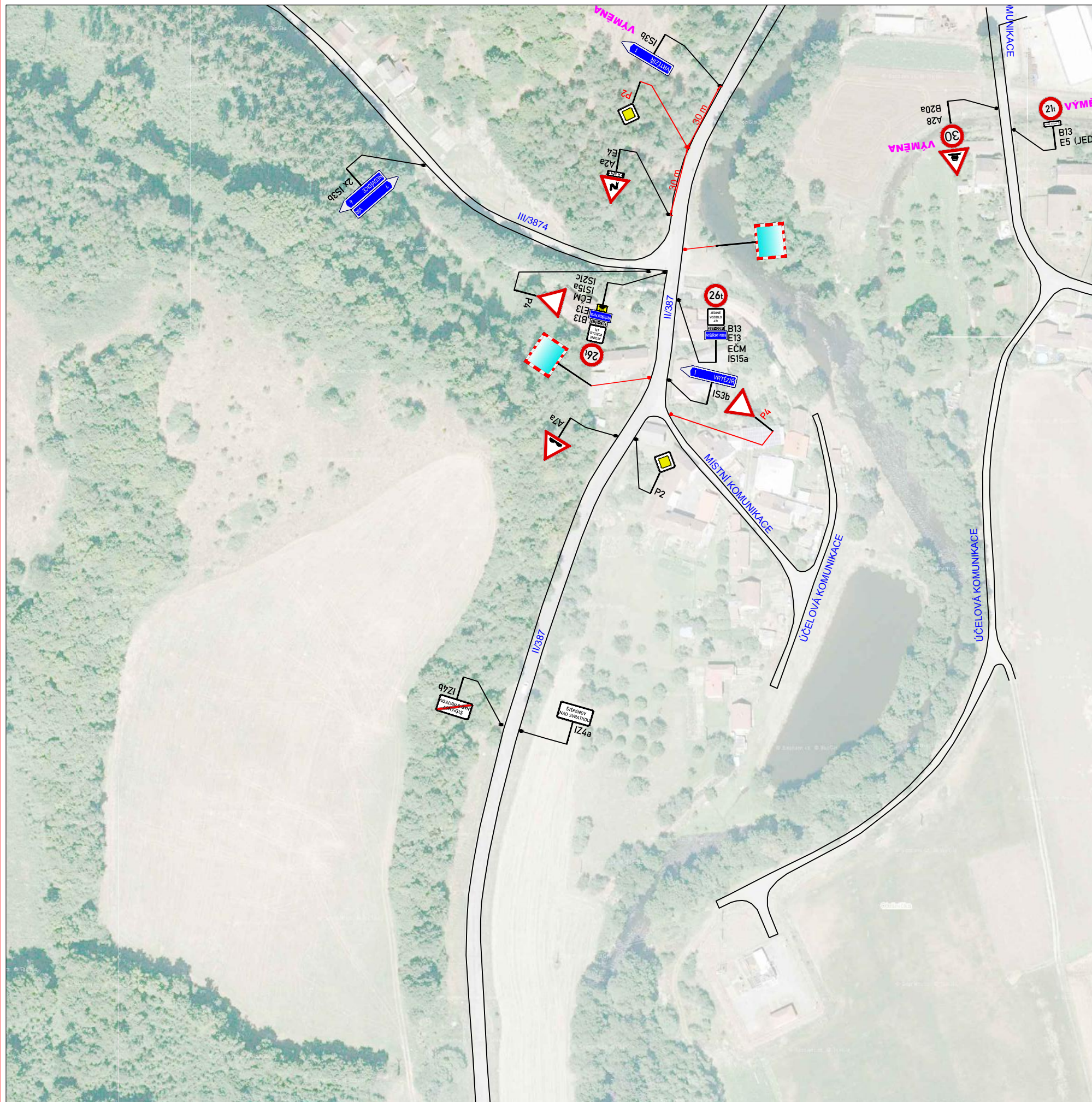





**PASPORT DOPRAVNÍHO ZNAČENÍ A
MÍSTNÍCH KOMUNIKACÍ
ŠTĚPÁNOV NAD SVRATKOU**



Zodp.projektant:	BEDNÁŘ	<i>[Signature]</i>	ZNAKOM Kompletní služby v oblasti dopravního značení
Vypracoval:	BEDNÁŘ-ML		
Kontroloval:	BEDNÁŘ		
MÍSTO:	městys Stěpánov nad Svratkou		Zengrova 4, 615 00 BRNO tel: 602 593 383
AKCE:	Pasport místních komunikací a dopravního značení		Datum: 3.11.2016
OBSAH:	Pasport		arch. č. 16Z00759 Výkres č.: 1





LEGENDA:

-  STÁVAJÍCÍ DOPRAVNÍ ZNAČENÍ
-  ZRUŠENÉ DOPRAVNÍ ZNAČENÍ
-  PŘESUNUTÉ STÁVAJÍCÍ DOPRAVNÍ ZNAČENÍ
-  NOVĚ NAVRŽENÉ DOPRAVNÍ ZNAČENÍ
-  STÁVAJÍCÍ VODOROVNÉ DOPRAVNÍ ZNAČENÍ
-  NOVĚ NAVRŽENÉ VODOROVNÉ DOPRAVNÍ ZNAČENÍ
-  STAV DZ - NAVRŽENÁ VÝMĚNA KOMPLETNÍ DZ (PATKA, SLOUPEK (PŘÍHR. KONSTR.), ZNAČKA)

POZNÁMKY:

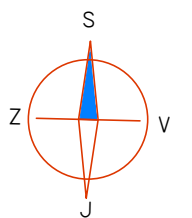

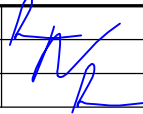

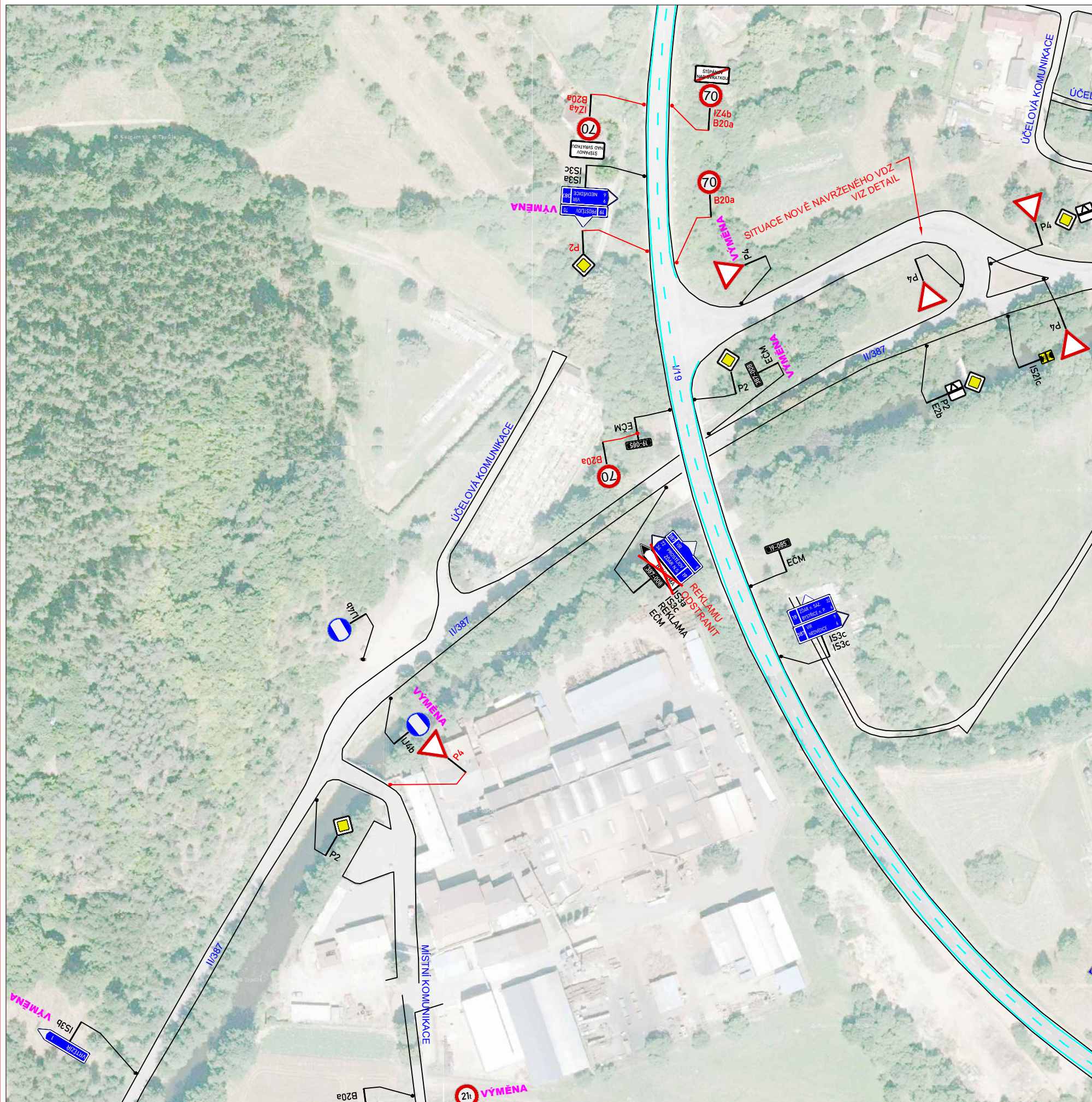

- Umístění trvalého dopravního značení dle TP č.65 (Zásady pro dopravní značení na pozemních komunikacích - II. vydání)
- Dopravní značení na
 - sil. I třídy - reflexní třída 2
 - sil. II, III třídy, místních a účelových komunikacích - reflexní třída 1
- SDZ a VDZ dle PPK SZ a PPK VZ
- Veškeré reklamní zařízení osazené společně s dopravním značením nutno odstranit.



Zodp.projektant:	BEDNÁŘ		
Vypracoval:	BEDNÁŘ-ML		
Kontroloval:	BEDNÁŘ		
MÍSTO:	městys Stěpánov nad Svratkou		Kompletní služby v oblasti dopravního značení
AKCE:	Pasport místních komunikací a dopravního značení		Zengrova 4, 615 00 BRNO tel: 602 593 383
OBSAH:	Pasport		Datum: 3.11.2016
			arch. č. 16Z00759
			Výkres č.: 2





LEGENDA:

-  STÁVAJÍCÍ DOPRAVNÍ ZNAČENÍ
-  ZRUŠENÉ DOPRAVNÍ ZNAČENÍ
-  PŘESUNUTÉ STÁVAJÍCÍ DOPRAVNÍ ZNAČENÍ
-  NOVĚ NAVRŽENÉ DOPRAVNÍ ZNAČENÍ
-  STÁVAJÍCÍ VODOROVNÉ DOPRAVNÍ ZNAČENÍ
-  NOVĚ NAVRŽENÉ VODOROVNÉ DOPRAVNÍ ZNAČENÍ
-  VÝMĚNA STAV DZ - NAVRŽENÁ VÝMĚNA KOMPLETNÍ DZ (PATKA, SLOUPEK (PŘÍHR. KONSTR.), ZNAČKA)



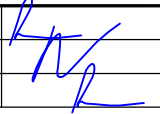

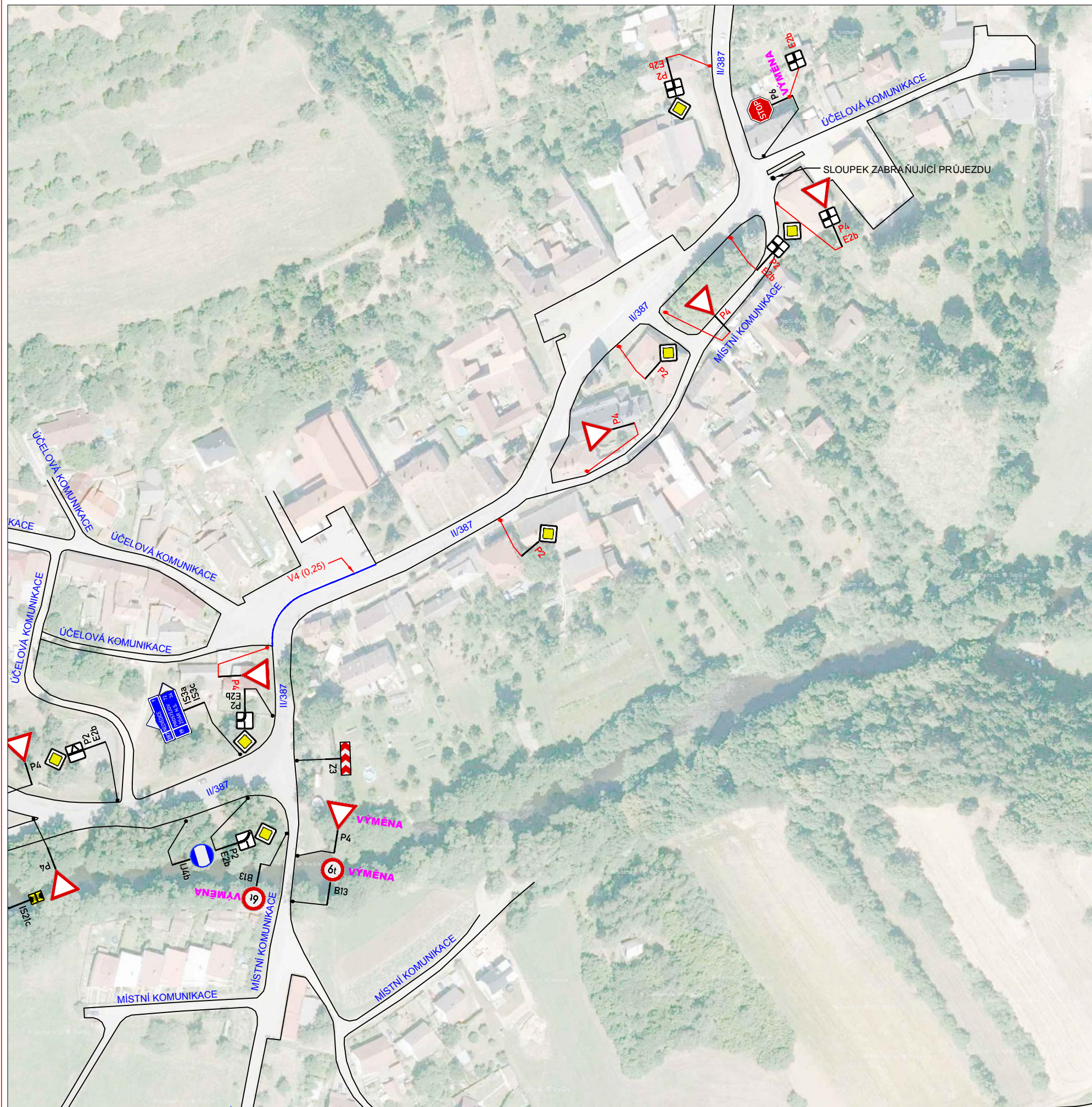

POZNÁMKY:

- Umístění trvalého dopravního značení dle TP č.65 (Zásady pro dopravní značení na pozemních komunikacích - II. vydání)
- Dopravní značení na
 - sil. I třídy - reflexní třída 2
 - sil. II, III třídy, místních a účelových komunikacích - reflexní třída 1
- SDZ a VDZ dle PPK SZ a PPK VZ
- Veškeré reklamní zařízení osazené společně s dopravním značením nutno odstranit.

Zodp.projektant:	BEDNÁŘ		
Vypracoval:	BEDNÁŘ-ML		
Kontroloval:	BEDNÁŘ		
MÍSTO:	městys Stěpánov nad Svratkou		Kompletní služby v oblasti dopravního značení
AKCE:	Pasport místních komunikací a dopravního značení		Zengrova 4, 615 00 BRNO tel: 602 593 383
OBSAH:	Pasport		Datum: 3.11.2016
			arch. č. 16Z00759
			Výkres č.: 3





LEGENDA:

-  STÁVAJÍCÍ DOPRAVNÍ ZNAČENÍ
-  ZRUŠENÉ DOPRAVNÍ ZNAČENÍ
-  PŘESUNUTÉ STÁVAJÍCÍ DOPRAVNÍ ZNAČENÍ
-  NOVĚ NAVRŽENÉ DOPRAVNÍ ZNAČENÍ
-  STÁVAJÍCÍ VODOROVNÉ DOPRAVNÍ ZNAČENÍ
-  NOVĚ NAVRŽENÉ VODOROVNÉ DOPRAVNÍ ZNAČENÍ
-  VÝMĚNA STAV DZ - NAVRŽENÁ VÝMĚNA KOMPLETNÍ DZ (PATKA, SLOUPEK (PŘÍHR. KONSTR.), ZNAČKA)

POZNÁMKY:

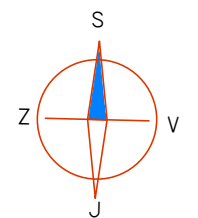

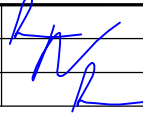

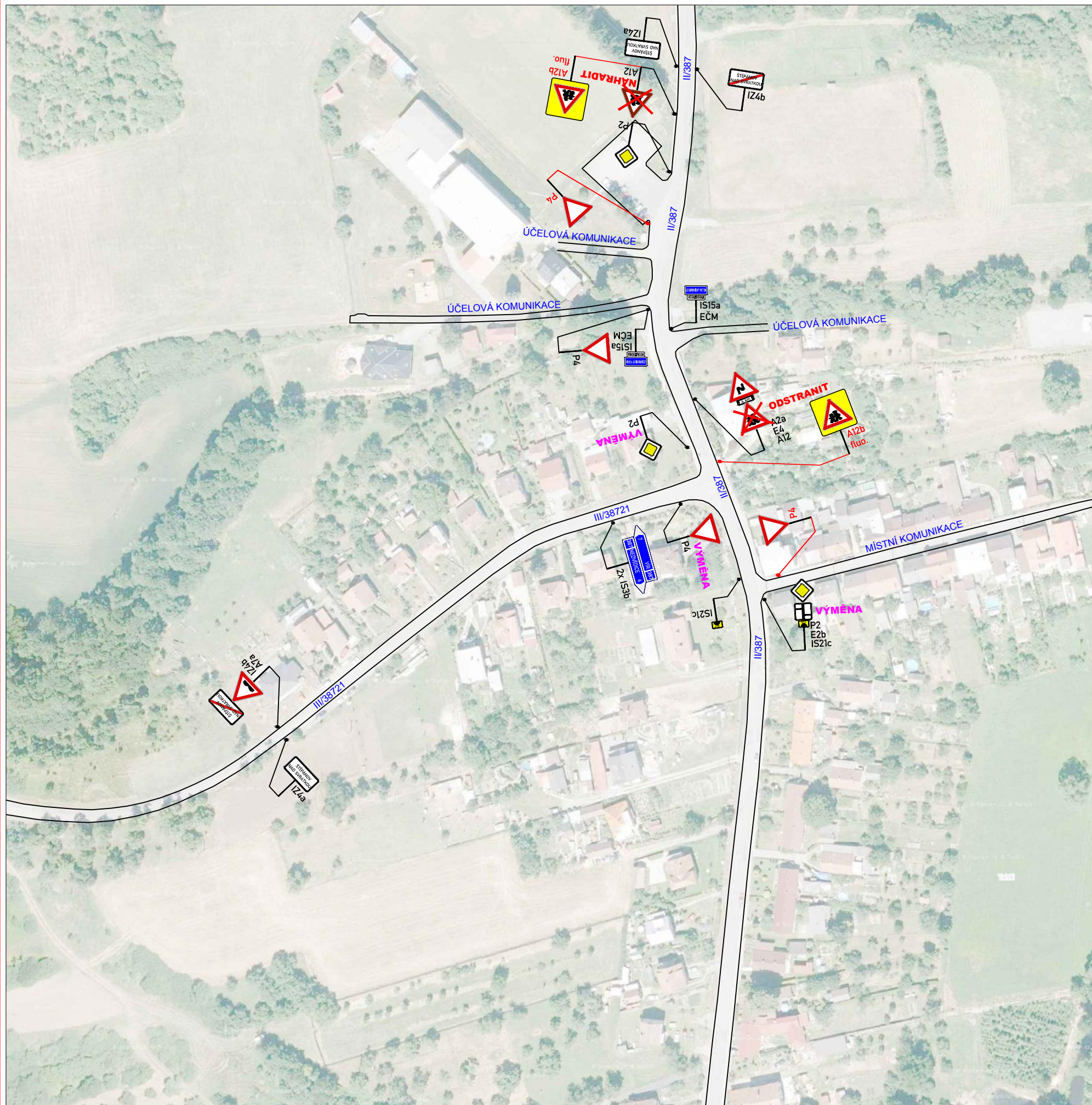

- Umístění trvalého dopravního značení dle TP č.65
(Zásady pro dopravní značení na pozemních komunikacích - II. vydání)
- Dopravní značení na
 - sil. I třídy - reflexní třída 2
 - sil. II, III třídy, místních a účelových komunikacích - reflexní třída 1
- SDZ a VDZ dle PPK SZ a PPK VZ
- Veškeré reklamní zařízení osazené společně s dopravním značením nutno odstranit.



Zodp.projektant:	BEDNÁŘ		
Vypracoval:	BEDNÁŘ-ML		
Kontroloval:	BEDNÁŘ		
MÍSTO:	městys Stěpánov nad Svratkou		Kompletní služby v oblasti dopravního značení
AKCE:	Pasport místních komunikací a dopravního značení		Zengrova 4, 615 00 BRNO tel: 602 593 383
OBSAH:	Pasport		Datum: 3.11.2016
			arch. č. 16Z00759
			Výkres č.: 4





LEGENDA:

-  STÁVAJÍCÍ DOPRAVNÍ ZNAČENÍ
-  ZRUŠENÉ DOPRAVNÍ ZNAČENÍ
-  PŘESUNUTÉ STÁVAJÍCÍ DOPRAVNÍ ZNAČENÍ
-  NOVĚ NAVRŽENÉ DOPRAVNÍ ZNAČENÍ
-  STÁVAJÍCÍ VODOROVNÉ DOPRAVNÍ ZNAČENÍ
-  NOVĚ NAVRŽENÉ VODORVNÉ DOPRAVNÍ ZNAČENÍ
-  VÝMĚNA STAV DZ - NAVRŽENÁ VÝMĚNA KOMPLETNÍ DZ (PATKA, SLOUPEK (PŘÍHR. KONSTR.), ZNAČKA)

POZNÁMKY:

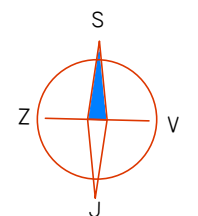

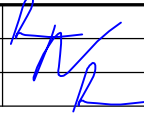

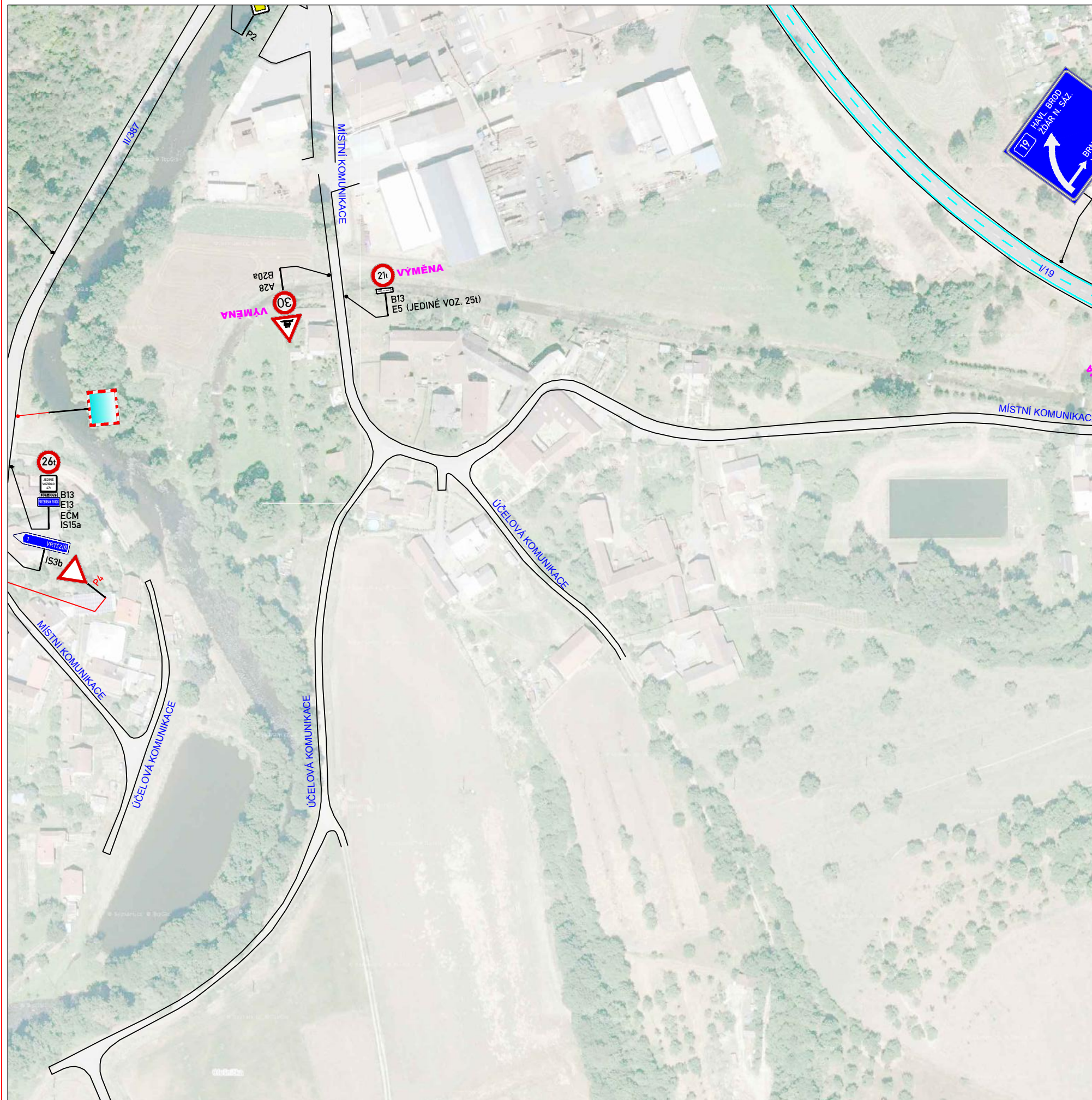

- Umístění trvalého dopravního značení dle TP č.65 (Zásady pro dopravní značení na pozemních komunikacích - II. vydání)
- Dopravní značení na
 - sil. I třídy - reflexní třída 2
 - sil. II, III třídy, místních a účelových komunikacích - reflexní třída 1
- SDZ a VDZ dle PPK SZ a PPK VZ
- Veškeré reklamní zařízení osazené společně s dopravním značením nutno odstranit.



Zodp.projektant:	BEDNÁŘ		
Vypracoval:	BEDNÁŘ-ML		
Kontroloval:	BEDNÁŘ		
MÍSTO:	městys Stěpánov nad Svratkou		Kompletní služby v oblasti dopravního značení
AKCE:	Pasport místních komunikací a dopravního značení		Zengrova 4, 615 00 BRNO tel: 602 593 383
OBSAH:	Pasport		Datum: 3.11.2016
			arch. č. 16Z00759
			Výkres č.: 5





LEGENDA:

-  STÁVAJÍCÍ DOPRAVNÍ ZNAČENÍ
-  ZRUŠENÉ DOPRAVNÍ ZNAČENÍ
-  PŘESUNUTÉ STÁVAJÍCÍ DOPRAVNÍ ZNAČENÍ
-  NOVĚ NAVRŽENÉ DOPRAVNÍ ZNAČENÍ
-  STÁVAJÍCÍ VODOROVNÉ DOPRAVNÍ ZNAČENÍ
-  NOVĚ NAVRŽENÉ VODOROVNÉ DOPRAVNÍ ZNAČENÍ
-  VÝMĚNA
STAV DZ - NAVRŽENÁ VÝMĚNA KOMPLETNÍ DZ (PATKA, SLOUPEK (PŘÍHR. KONSTR.), ZNAČKA)

POZNÁMKY:

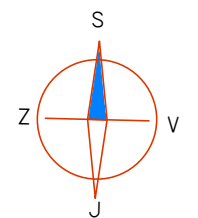

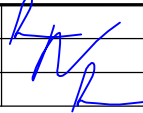



- Umístění trvalého dopravního značení dle TP č.65 (Zásady pro dopravní značení na pozemních komunikacích - II. vydání)
- Dopravní značení na
 - sil. I třídy - reflexní třída 2
 - sil. II, III třídy, místních a účelových komunikacích - reflexní třída 1
- SDZ a VDZ dle PPK SZ a PPK VZ
- Veškeré reklamní zařízení osazené společně s dopravním značením nutno odstranit.



Zodp.projektant:	BEDNÁŘ		
Vypracoval:	BEDNÁŘ-ML		
Kontroloval:	BEDNÁŘ		
MÍSTO:	městys Stěpánov nad Svratkou		Kompletní služby v oblasti dopravního značení
AKCE:	Pasport místních komunikací a dopravního značení		Zengrova 4, 615 00 BRNO tel: 602 593 383
OBSAH:	Pasport		Datum: 3.11.2016
			arch. č. 16Z00759
			Výkres č.: 7





LEGENDA:

-  STÁVAJÍCÍ DOPRAVNÍ ZNAČENÍ
-  ZRUŠENÉ DOPRAVNÍ ZNAČENÍ
-  PŘESUNUTÉ STÁVAJÍCÍ DOPRAVNÍ ZNAČENÍ
-  NOVĚ NAVRŽENÉ DOPRAVNÍ ZNAČENÍ
-  STÁVAJÍCÍ VODOROVNÉ DOPRAVNÍ ZNAČENÍ
-  NOVĚ NAVRŽENÉ VODOROVNÉ DOPRAVNÍ ZNAČENÍ
-  VÝMĚNA
- STAV DZ - NAVRŽENÁ VÝMĚNA KOMPLETNÍ DZ (PATKA, SLOUPEK (PŘÍHR. KONSTR.), ZNAČKA)

POZNÁMKY:

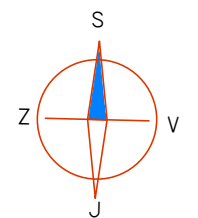

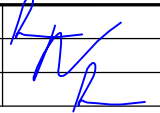

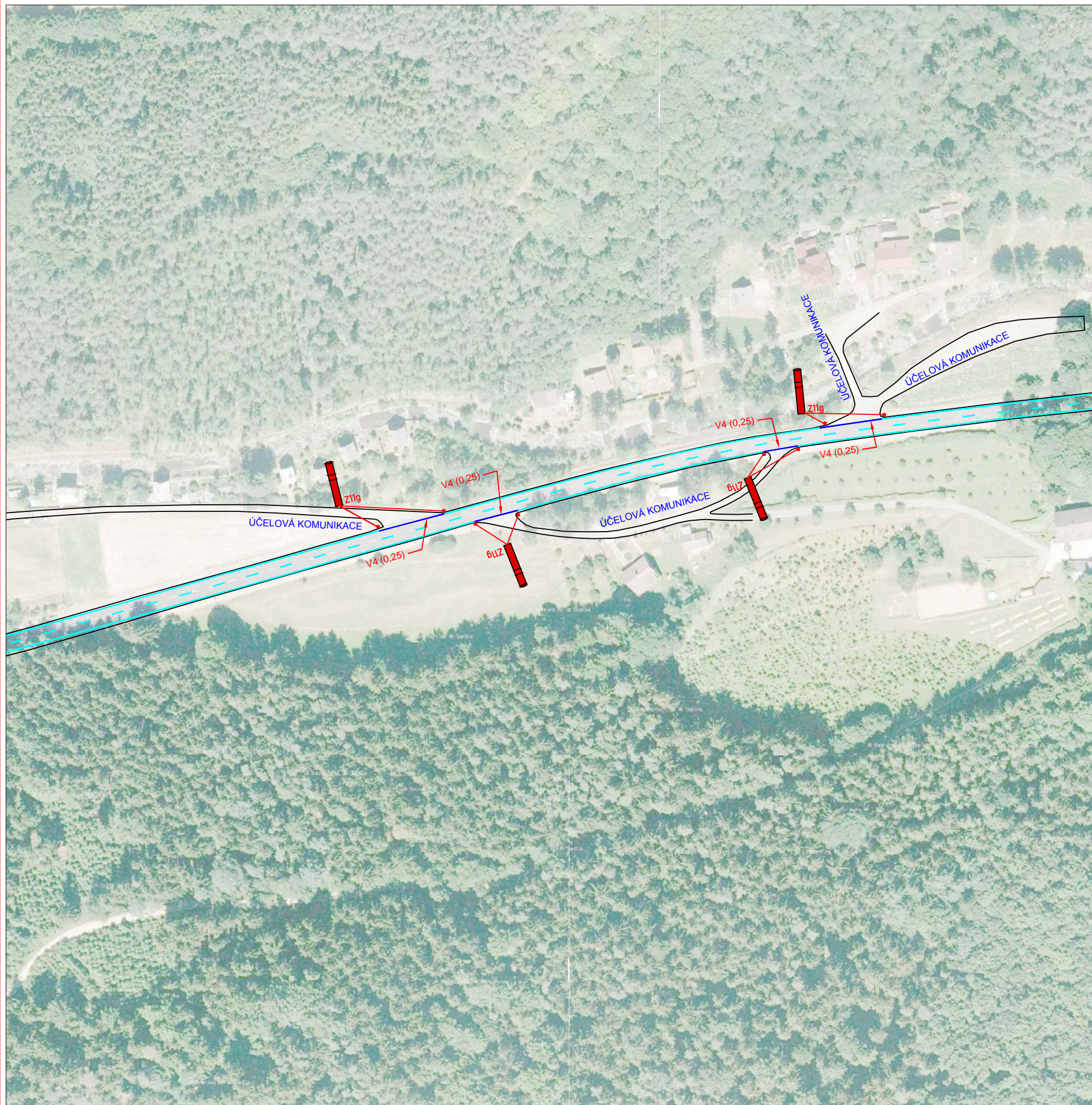

- Umístění trvalého dopravního značení dle TP č.65 (Zásady pro dopravní značení na pozemních komunikacích - II. vydání)
- Dopravní značení na
 - sil. I třídy - reflexní třída 2
 - sil. II, III třídy, místních a účelových komunikacích - reflexní třída 1
- SDZ a VDZ dle PPK SZ a PPK VZ
- Veškeré reklamní zařízení osazené společně s dopravním značením nutno odstranit.



Zodp.projektant:	BEDNÁŘ		
Vypracoval:	BEDNÁŘ-ML		
Kontroloval:	BEDNÁŘ		
MÍSTO:	městys Stěpánov nad Svratkou		Kompletní služby v oblasti dopravního značení
AKCE:	Pasport místních komunikací a dopravního značení		Zengrova 4, 615 00 BRNO tel: 602 593 383
OBSAH:	Pasport		Datum: 3.11.2016
			arch. č. 16Z00759
			Výkres č.: 8





LEGENDA:

-  STÁVAJÍCÍ DOPRAVNÍ ZNAČENÍ
-  ZRUŠENÉ DOPRAVNÍ ZNAČENÍ
-  PŘESUNUTÉ STÁVAJÍCÍ DOPRAVNÍ ZNAČENÍ
-  NOVĚ NAVRŽENÉ DOPRAVNÍ ZNAČENÍ
-  STÁVAJÍCÍ VODOROVNÉ DOPRAVNÍ ZNAČENÍ
-  NOVĚ NAVRŽENÉ VODOROVNÉ DOPRAVNÍ ZNAČENÍ
-  **VÝMĚNA** STAV DZ - NAVRŽENÁ VÝMĚNA KOMPLETNÍ DZ (PATKA, SLOUPEK (PŘÍHR. KONSTR.), ZNAČKA)

POZNÁMKY:

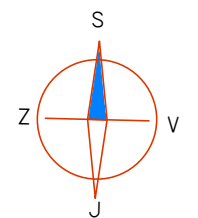

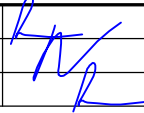

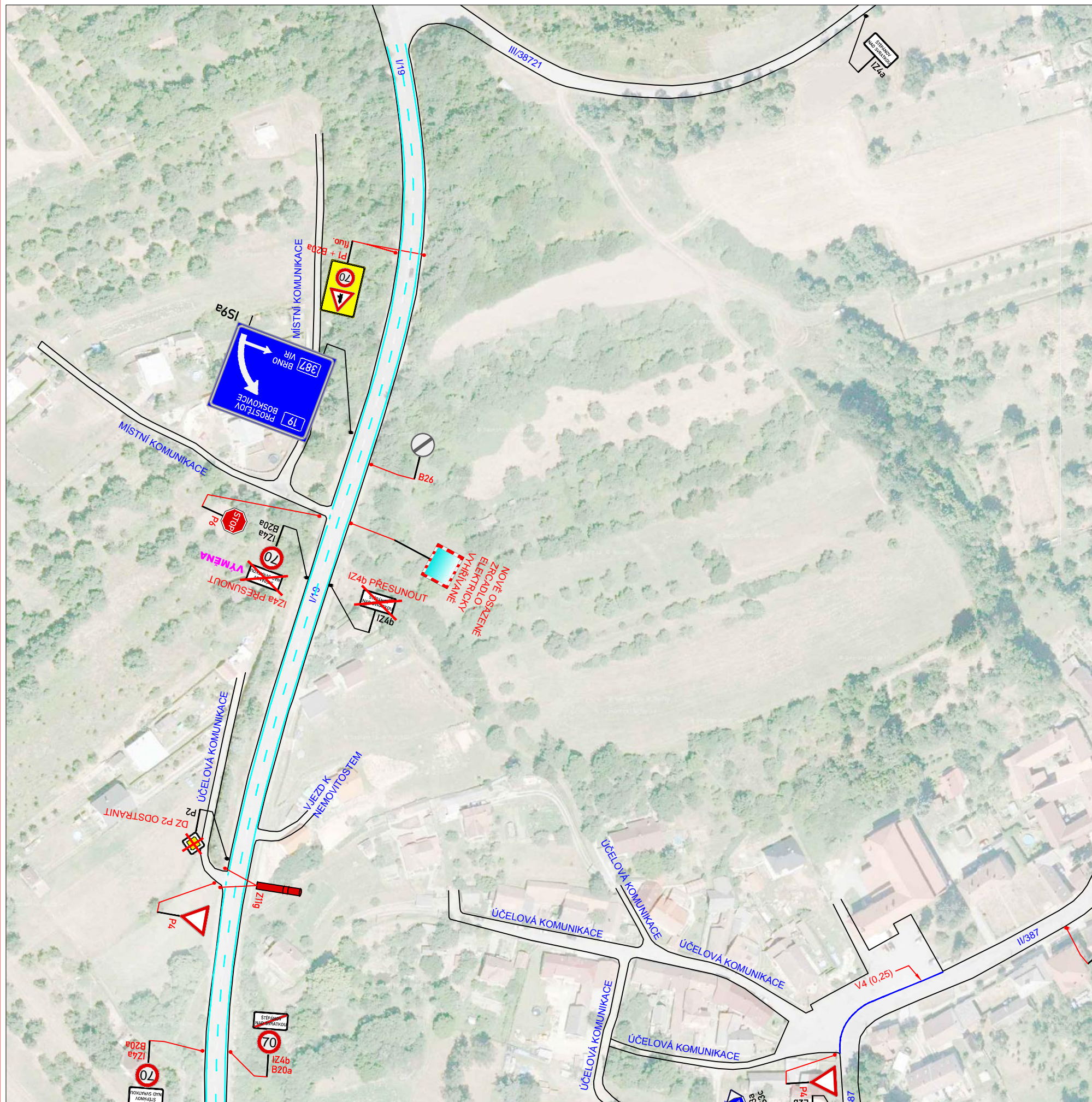

- Umístění trvalého dopravního značení dle TP č.65 (Zásady pro dopravní značení na pozemních komunikacích - II. vydání)
- Dopravní značení na
 - sil. I třídy - reflexní třída 2
 - sil. II, III třídy, místních a účelových komunikacích - reflexní třída 1
- SDZ a VDZ dle PPK SZ a PPK VZ
- Veškeré reklamní zařízení osazené společně s dopravním značením nutno odstranit.



Zodp.projektant:	BEDNÁŘ		
Vypracoval:	BEDNÁŘ-ML		
Kontroloval:	BEDNÁŘ		
MÍSTO:	městys Stěpánov nad Svratkou		Kompletní služby v oblasti dopravního značení
AKCE:	Pasport místních komunikací a dopravního značení		Zengrova 4, 615 00 BRNO tel: 602 593 383
OBSAH:	Pasport	Datum: 3.11.2016	
		arch. č.: 16Z00759	Výkres č.: 9





LEGENDA:

-  STÁVAJÍCÍ DOPRAVNÍ ZNAČENÍ
-  ZRUŠENÉ DOPRAVNÍ ZNAČENÍ
-  PŘESUNUTÉ STÁVAJÍCÍ DOPRAVNÍ ZNAČENÍ
-  NOVĚ NAVRŽENÉ DOPRAVNÍ ZNAČENÍ
-  STÁVAJÍCÍ VODOROVNÉ DOPRAVNÍ ZNAČENÍ
-  NOVĚ NAVRŽENÉ VODOROVNÉ DOPRAVNÍ ZNAČENÍ
-  VÝMĚNA STAV DZ - NAVRŽENÁ VÝMĚNA KOMPLETNÍ DZ (PATKA, SLOUPEK (PŘÍHR. KONSTR.), ZNAČKA)

POZNÁMKY:

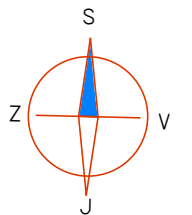

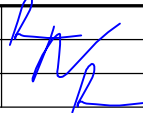



- Umístění trvalého dopravního značení dle TP č.65 (Zásady pro dopravní značení na pozemních komunikacích - II. vydání)
- Dopravní značení na
 - sil. I třídy - reflexní třída 2
 - sil. II, III třídy, místních a účelových komunikacích - reflexní třída 1
- SDZ a VDZ dle PPK SZ a PPK VZ
- Veškeré reklamní zařízení osazené společně s dopravním značením nutno odstranit.



Zodp.projektant:	BEDNÁŘ		
Vypracoval:	BEDNÁŘ-ML		
Kontroloval:	BEDNÁŘ		
MÍSTO:	městys Stěpánov nad Svratkou		Kompletní služby v oblasti dopravního značení
AKCE:	Pasport místních komunikací a dopravního značení		Zengrova 4, 615 00 BRNO tel: 602 593 383
OBSAH:	Pasport		Datum: 3.11.2016 arch. č.: 16Z00759 Výkres č.: 10





LEGENDA:

-  STÁVAJÍCÍ DOPRAVNÍ ZNAČENÍ
-  ZRUŠENÉ DOPRAVNÍ ZNAČENÍ
-  PŘESUNUTÉ STÁVAJÍCÍ DOPRAVNÍ ZNAČENÍ
-  NOVĚ NAVRŽENÉ DOPRAVNÍ ZNAČENÍ
-  STÁVAJÍCÍ VODOROVNÉ DOPRAVNÍ ZNAČENÍ
-  NOVĚ NAVRŽENÉ VODOROVNÉ DOPRAVNÍ ZNAČENÍ
- VÝMĚNA** STAV DZ - NAVRŽENÁ VÝMĚNA KOMPLETNÍ DZ (PATKA, SLOUPEK (PŘÍHR. KONSTR.), ZNAČKA)

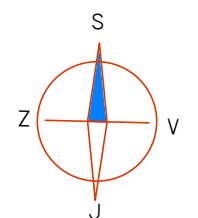

POZNÁMKY:

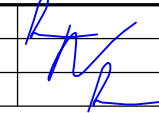
- Umístění trvalého dopravního značení dle TP č.65 (Zásady pro dopravní značení na pozemních komunikacích - II. vydání)
- Dopravní značení na
 - sil. I třídy - reflexní třída 2
 - sil. II, III třídy, místních a účelových komunikacích - reflexní třída 1
- SDZ a VDZ dle PPK SZ a PPK VZ
- Veškeré reklamní zařízení osazené společně s dopravním značením nutno odstranit.



Zodp.projektant:	BEDNÁŘ		
Vypracoval:	BEDNÁŘ-ML		
Kontroloval:	BEDNÁŘ		
MÍSTO:	městys Stěpánov nad Svratkou		Kompletní služby v oblasti dopravního značení
AKCE:	Pasport místních komunikací a dopravního značení		Zengrova 4, 615 00 BRNO tel: 602 593 383
OBSAH:	Pasport		Datum: 3.11.2016
			arch. č. 16Z00759
			Výkres č.: 11

LEGENDA:

-  STÁVAJÍCÍ VODOROVNÉ DOPRAVNÍ ZNAČENÍ
-  NOVĚ NAVRŽENÉ VODOROVNÉ DOPRAVNÍ ZNAČENÍ

POZNÁMKY:

- Umístění trvalého dopravního značení dle TP č.65 (Zásady pro dopravní značení na pozemních komunikacích - II. vydání)
- Dopravní značení na
 - sil. I třídy - reflexní třída 2
 - sil. II, III třídy, místních a účelových komunikacích - reflexní třída 1
- SDZ a VDZ dle PPK SZ a PPK VZ
- Veškeré reklamní zařízení osazené společně s dopravním značením nutno odstranit.

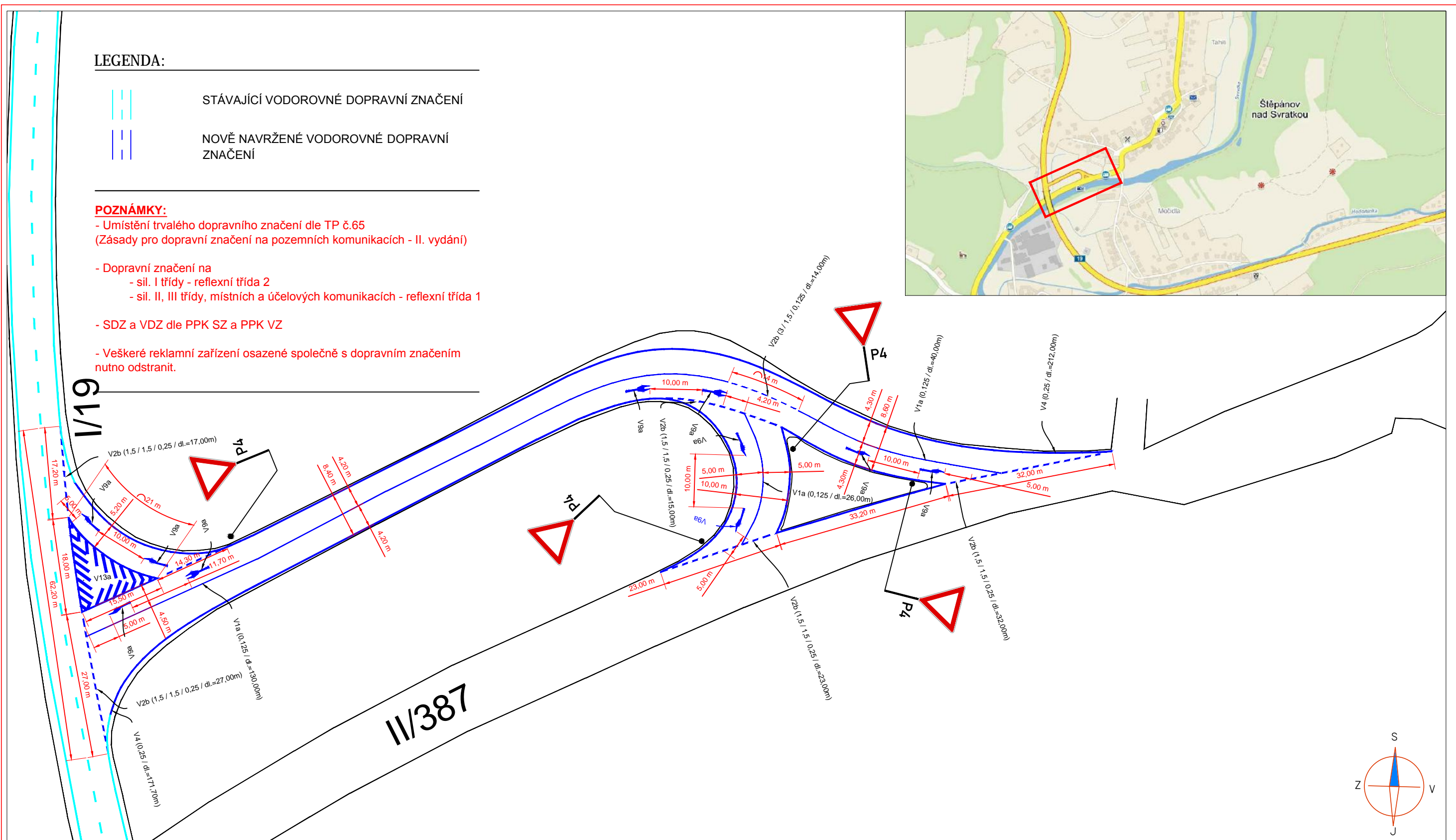
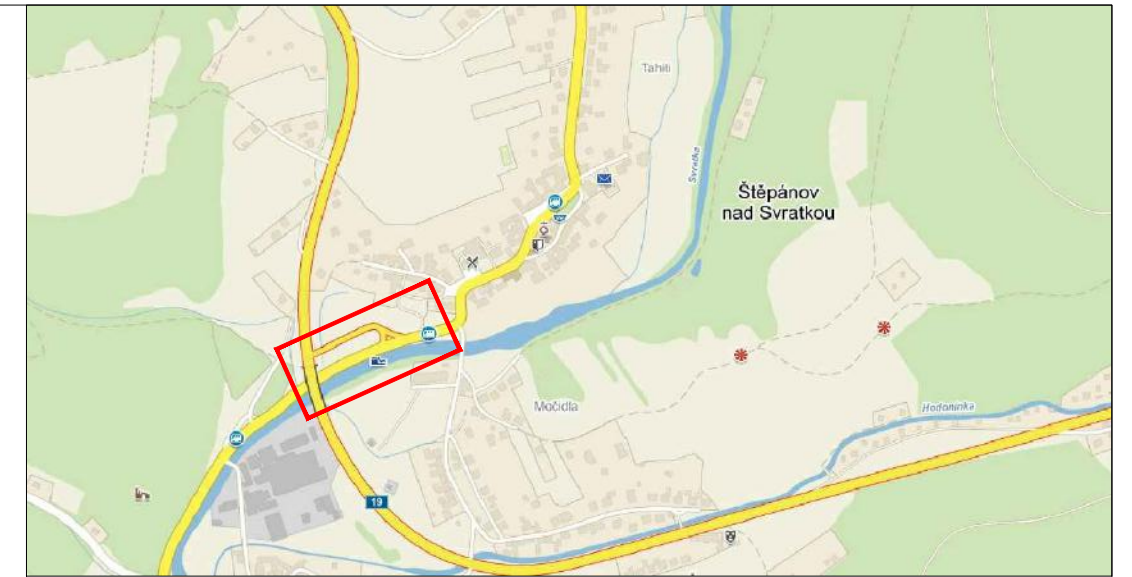

Zodp.projektant:	BEDNÁŘ		ZNAKOM Kompletní služby v oblasti dopravního značení
Vypracoval:	BEDNÁŘ-ML		
Kontroloval:	BEDNÁŘ		
MÍSTO:	městys Stěpánov nad Svratkou		Zengrova 4, 615 00 BRNO tel: 602 593 383
AKCE:	Pasport místních komunikací a dopravního značení (NÁVRH VDZ NA KŘÍŽOVATCE)		Datum: 3.11.2016
OBSAH:	Trvalé dopravní značení		arch. č. 16Z00759 Výkres č.: 12