Silniční a dálniční síť ČR (veřejná aplikace)
Havlíčkův Brod, I/34 Humpolecká

Silniční a dálniční síť ČR (veřejná aplikace)
řešený prostor u
přechodu pro chodce s
umístěním VDZ V12b

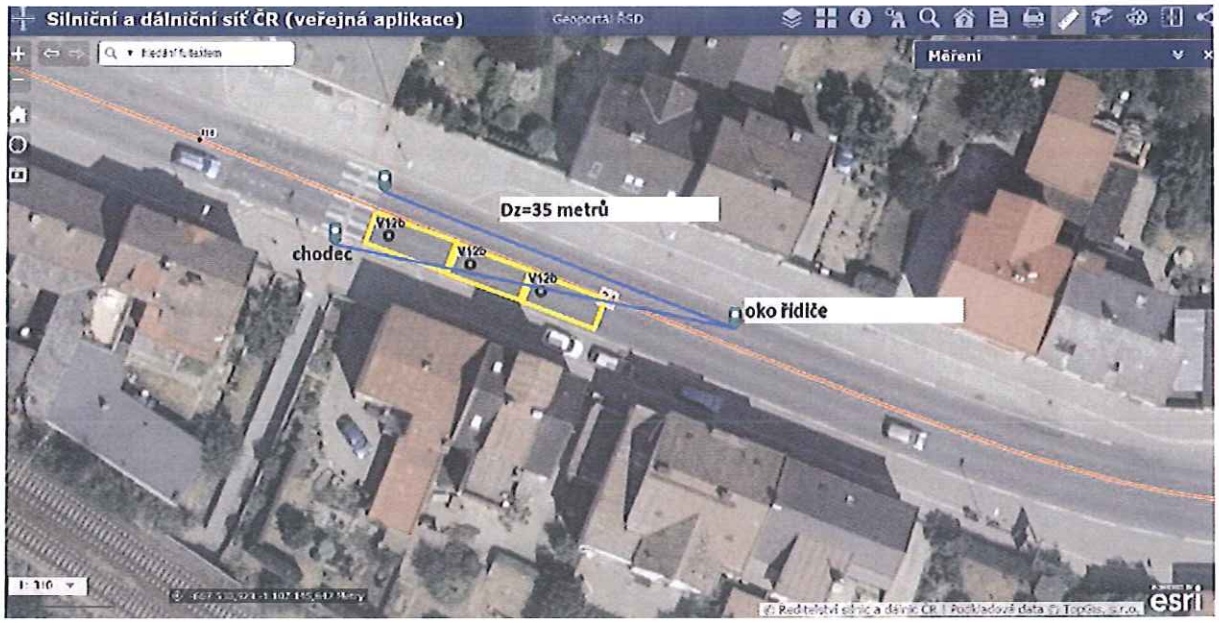
Silniční a dálniční síť ČR (veřejná aplikace)
Geoportál ŘSD
Měření
Dz=35 metrů
chodec
V12b
V12b
V12b
oko řidiče
esri

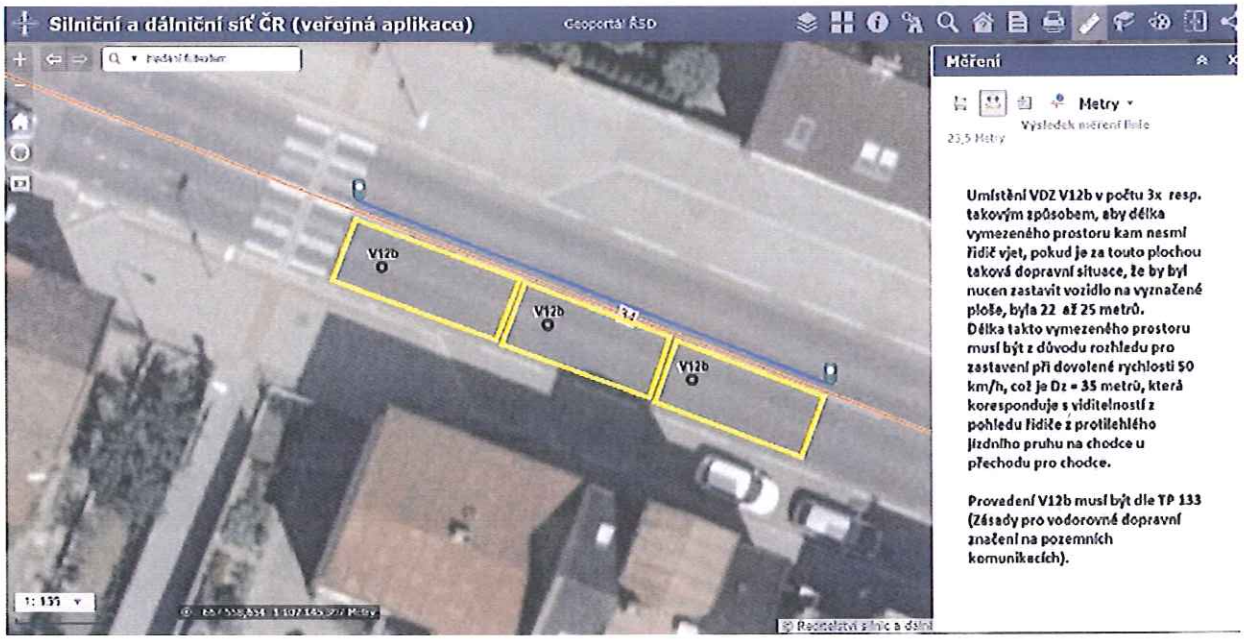
Silniční a dálniční síť ČR (veřejná aplikace)
Geoportál ŘSD
Měření
Metry
Výsledek měření fixle
23,5 Metry
V12b
V12b
V12b
Umístění VDZ V12b v počtu 3x resp. takovým způsobem, aby délka vymezeného prostoru kam nesmí řidič vjet, pokud je za touto plochou taková dopravní situace, že by byl nucen zastavit vozidlo na vyznačené ploše, byla 22 až 25 metrů.
Délka takto vymezeného prostoru musí být z důvodu rozhledu pro zastavení při dovolené rychlosti 50 km/h, což je Dz = 35 metrů, která koresponduje s viditelností z pohledu řidiče z protilehlého jízdního pruhu na chodce u přechodu pro chodce.
Provedení V12b musí být dle TP 133 (Zásady pro vodorovné dopravní značení na pozemních komunikacích).

Pohled do centra

Pohled z centra HB, směr Humpolec