

PRÍLOHA č.1

Príloha č.1 k opatrení obecní povahy -  
 stavení předné úpravy provozu  
 pod č.j. KUJI 18259/2018, ODSH 304/2018 - HVLU  
 7.3.2018

KRAJSKÝ ÚŘAD  
 KRAJE VYSOČINA  
 Odbor dopravy a silničního  
 hospodářství  
 Žitavská 33 Jihlava

POSUVNÉ PRACOVNÍ MÍSTO

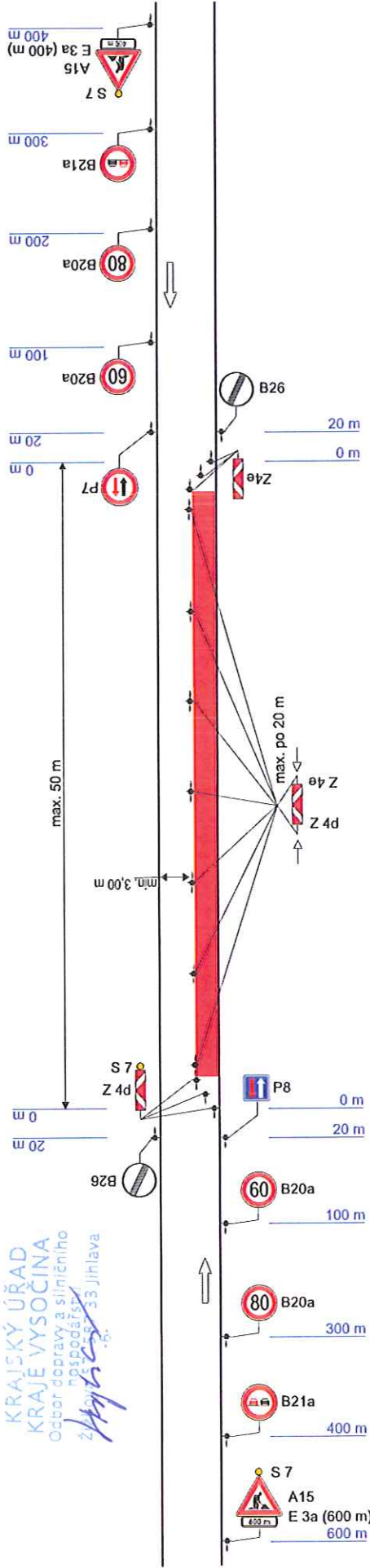

POZNÁMKA:

- BUDE DOCHÁZET KE KRÁTKODOBÉMU ZASTAVOVÁNÍ PROVOZU POVĚŘENOU OSOBOU, VYBAVENOU REFLEXNÍM ODĚVEM VYSOKÉ VIDITELNOSTI
- PRACOVNÍ MÍSTO SE BUDE POSOUVAT V RÁMCÍ ÚSEKU
- PO SKONČENÍ PRACOVNÍ SMĚNY BUDE PDZ ZNEPLATNĚNO

LEGENDA:

- NAVRŽENÉ DOPRAVNÍ ZNAČENÍ

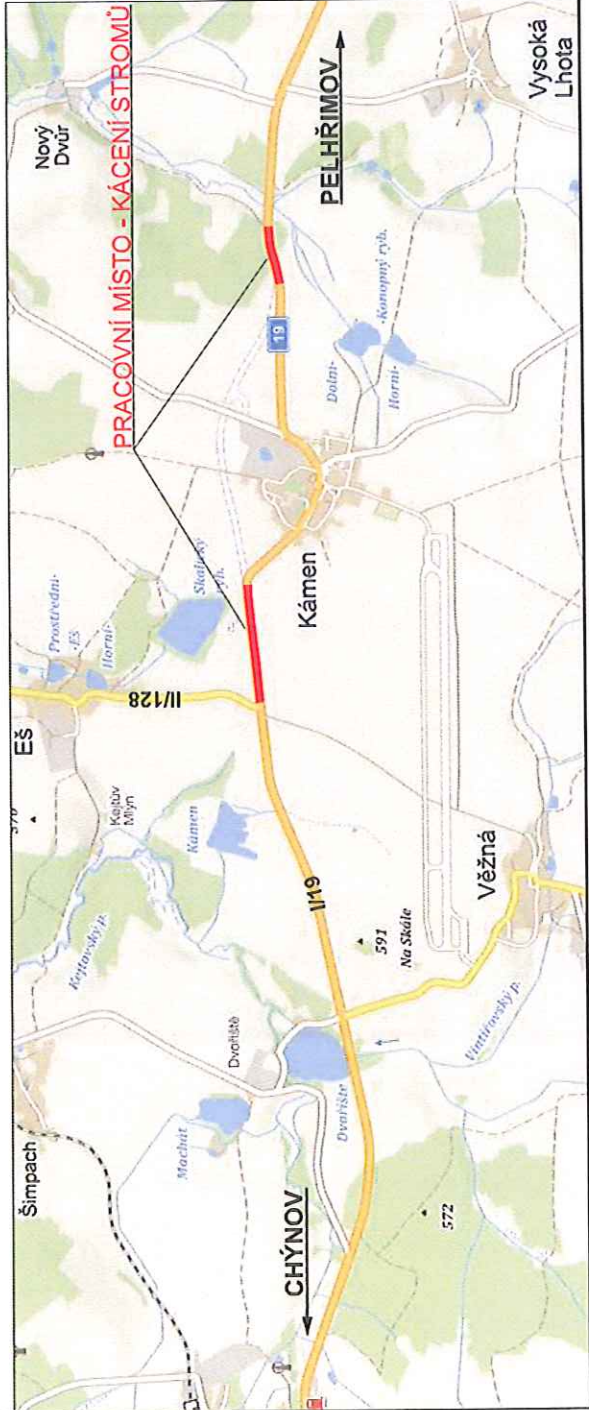

KRESLIL:	ING. M. SEDMÁK	<b>TRČICESTNÉ SEMAFORY</b> Trčice semafory s.r.o. U Luhu 220/14, 685 00 Brno
KONTROLOVAL:	PAVEL JANKŮŮ	
KRAJ:	VYSOČINA	OKRES: PELHŘIMOV
UMÍSTĚNÍ:	MĚÚJÓŮ: PELHŘIMOV	
OBLAST:	SILNICE I/19	DATUM: 28.2.2018
PŘECHODNÉ DOPRAVNÍ ZNAČENÍ		FORMÁT: 1 x A3
NÁZEV:		MĚŘÍTKO:
VYZNAČENÍ PRACOVNÍHO MÍSTA		Č. VÝKRESU: 1 A

**PŘÍLOHA č.2**

*Příloha č.2 k opatření obecní parohy -  
stavení přechodné úpravy provozu  
pod č.j. KÚJ 18259/2018, č.č. 304/2018-H41U  
7.3.2018*

**KRAJSKÝ ÚŘAD  
KRAJE VYSOČINA**  
Odbor dopravy a silniční  
hospodářství  
Žitkova 57, 587 33 Jihlava  
-6-

**VARIANTA ÚPLNÉHO ZASTAVENÍ**

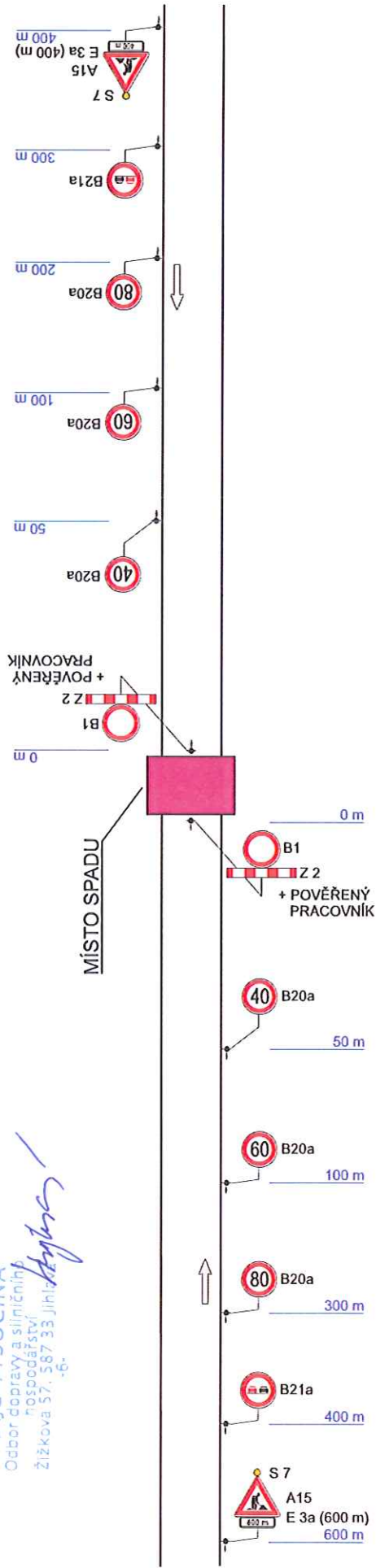

**POZNÁMKA:**

- BUDE DOCHÁZET KE KRÁTKODOBÉMU ZASTAVOVÁNÍ PROVOZU POVĚŘENOU OSOUBOU, VYBAVENOU REFLEXNÍM ODĚVEM VYSOKÉ VIDITELNOSTI DLE ČSN EN 471 S REFLEXNÍMI PÁSY



- PRACOVNÍ MÍSTO SE BUDE POSOUVAT V RÁMCÍ ÚSEKU
- PO SKONČENÍ PRACOVNÍ SMĚNY BUDE PDZ ZNEPLATNĚNO

**LEGENDA:**



- NAVRŽENÉ DOPRAVNÍ ZNAČENÍ



KRESLIL:	ING. M. SEDMÁK	<b>TRÍCESTNÉ SEMAFORY</b> Třicestné semaforly s.r.o. U Luhy 220/14, 635 00 Brno	MĚÚOÚ: PELHŘIMOV
KONTROLOVAL:	PAVEL JANKŮJ		
KRAJ:	VYSOČINA	OKRES: PELHŘIMOV	
UMÍSTĚNÍ:	SILNICE I/119		DATUM: 5.3.2018
OBLAST:			FORMÁT: 1 x A3
PŘECHODNÉ DOPRAVNÍ ZNAČENÍ			MĚŘÍTKO:
NÁZEV:			
ÚPLNÁ UZAVÍRKA SILNICE			Č. VÝKRESU: 2 A