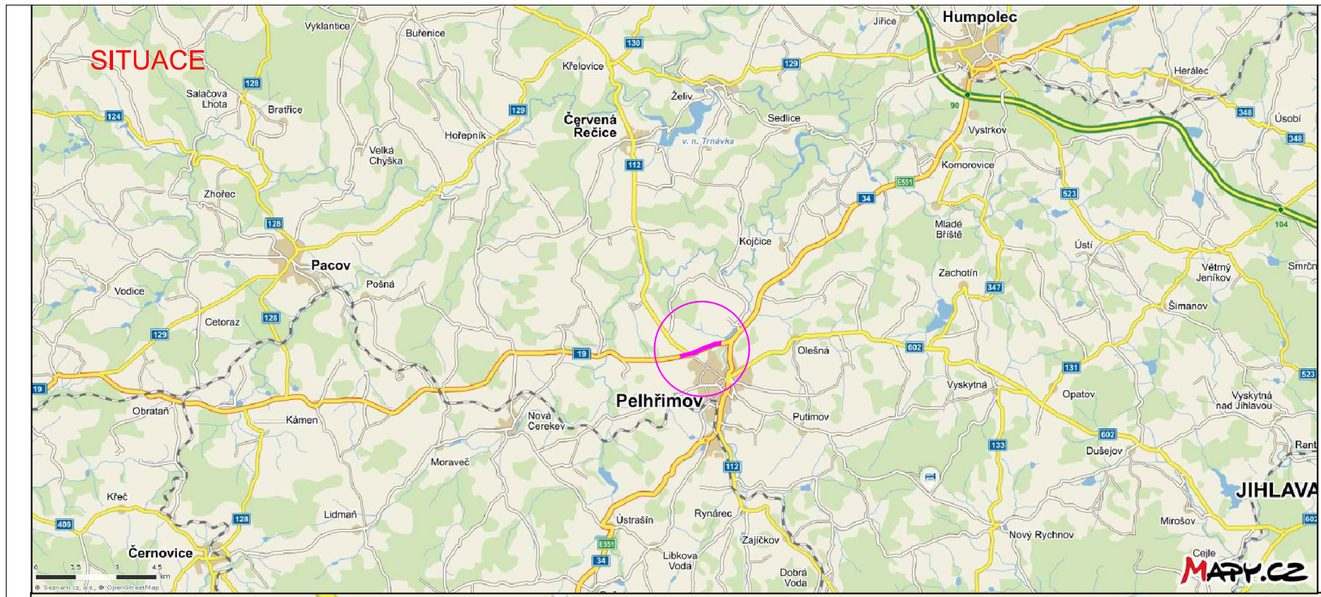
SITUACE
Humpolec
Pacov
Pelhřimov
Červená Řečice
Černovice
JIHLAVA
MAPY.CZ

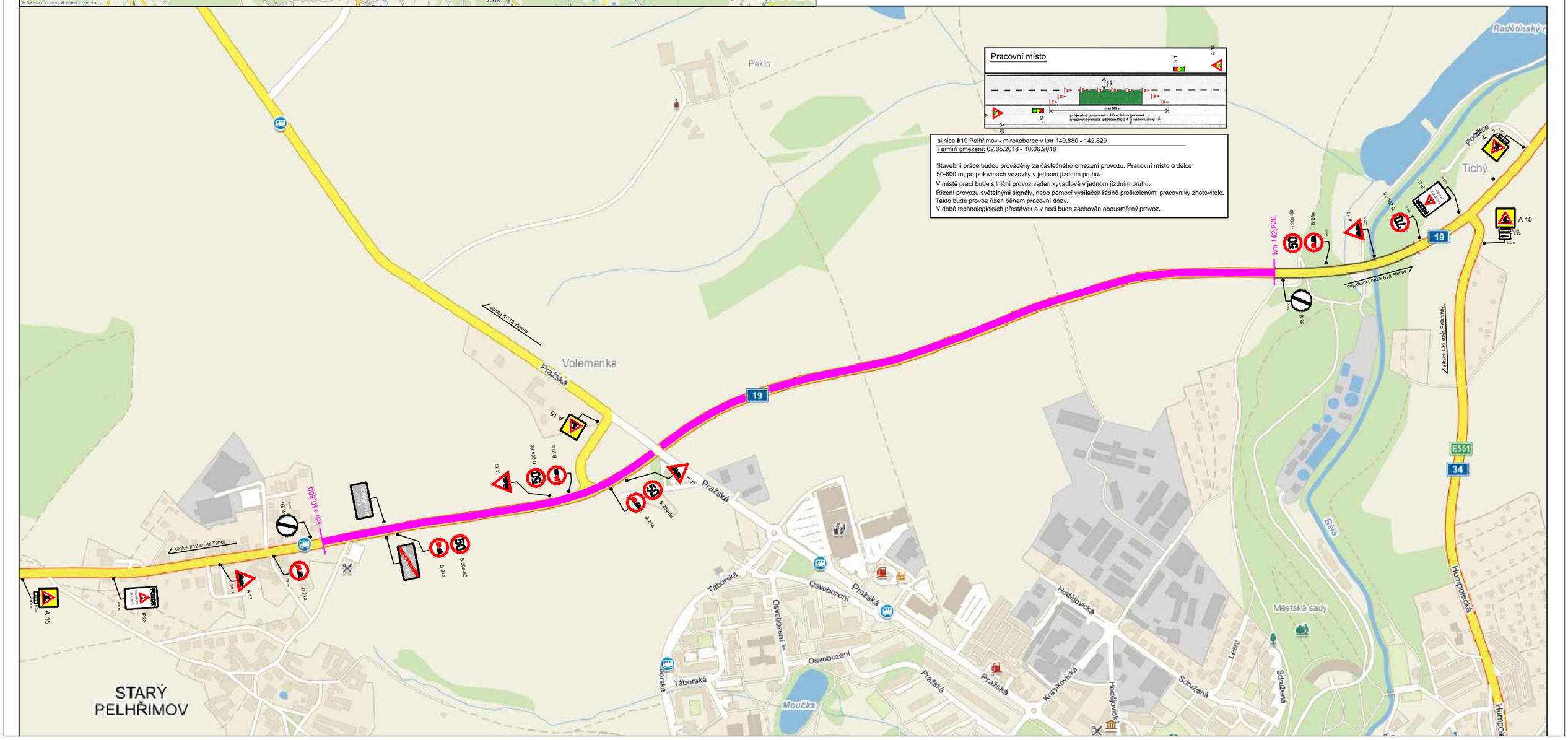
Pracovní místo
silnice I/19 Pelhřimov - mirokoberec v km 140,880 - 142,820
Termín omezení: 02.05.2018 - 10.06.2018
Stavební práce budou prováděny za částečného omezení provozu. Pracovní místo o délce 50-600 m, po polovinách vozovky v jednom jízdním pruhu.
V místě prací bude silniční provoz veden kyvadlově v jednom jízdním pruhu.
Řízení provozu světelnými signály, nebo pomocí vysílaček řádně proškolenými pracovníky zhotovitele.
Takto bude provoz řízen během pracovní doby.
V době technologických přestávek a v noci bude zachován obousměrný provoz.
km 140,880
km 142,820
Volemanka
Peklo
Tichý
Pražská
Táborská
Osvobození
Moučka
Hodějovická
Krašlovická
Sdružená
Lesní
Městské sady
Bělá
Humpolecká
STARÝ PELHŘIMOV