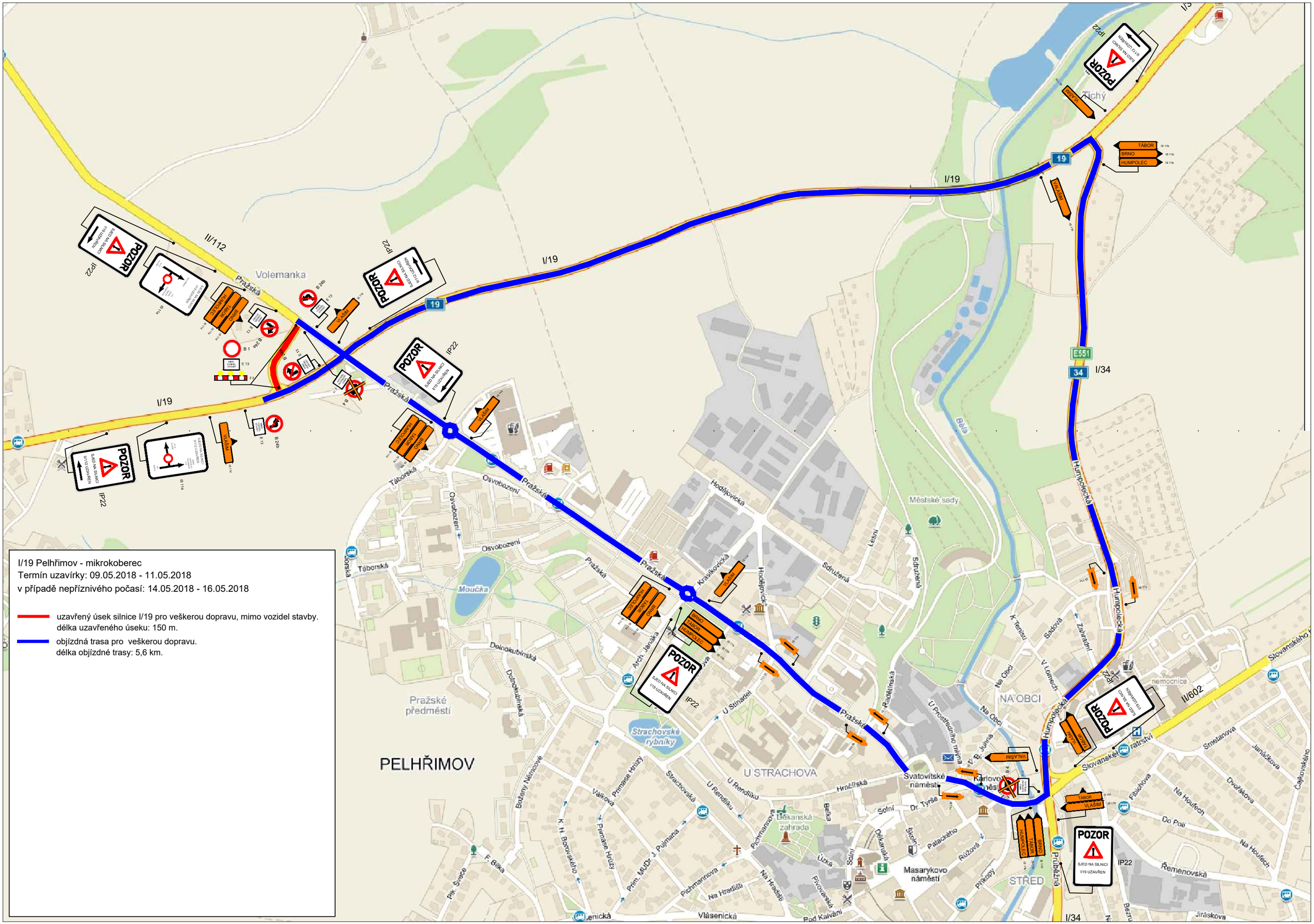
I/19 Pelhřimov - mikrokoberec
Termín uzavírky: 09.05.2018 - 11.05.2018
v případě nepříznivého počasí: 14.05.2018 - 16.05.2018
uzavřený úsek silnice I/19 pro veškerou dopravu, mimo vozidel stavby.
délka uzavřeného úseku: 150 m.
objízdná trasa pro veškerou dopravu.
délka objízdné trasy: 5,6 km.
PELHŘIMOV
Volemanka
Pražské předměstí
Strachovské rybníky
U STRACHOVA
Městské sady
NA OBCI
STŘED
Masarykovo náměstí
Svatovítské náměstí
Karlovo náměstí
Moučka
Bělá
I/19
I/34
II/112
II/602
E551
19
34
POZOR
IP22
SJED NA SILNICI
I/19 UZAVŘEN
VLAŠIM
TÁBOR
BRNO
HUMPOLEC
Pražská
Táborská
Osvobození
Hodějovická
Krasíkovická
Arch. Janáka
Dolnokubínská
Hrnčířská
Solní
Palackého
Ružová
Příkopy
Pivovarská
Na Hradišti
Pichmanova
Prim. MUDr. J. Pujmana
Primase Hrůzy
Válková
Strachovská
U Rendíku
Bělka
Dr. Tyrše
Lesní
Sdružená
Radětínská
U Prostředního mlýna
Na Obci
K Řetězu
Sadová
Zahradní
V Lomech
Humpolecká
Slovanského
Smetanova
Janáčkova
Čajkovského
Dvořákova
Na Houfech
Do Polí
Řemenovská
Jiráskova
Fibichova
Průběžná
Vlásenická
Pod Kalvárií
Lenická
Boženy Němcové
K. H. Borovského
F. Bílka
Plk. Švece
U Stínadel
nemocnice
Fichný