SITUACE DIO - EXIT 104

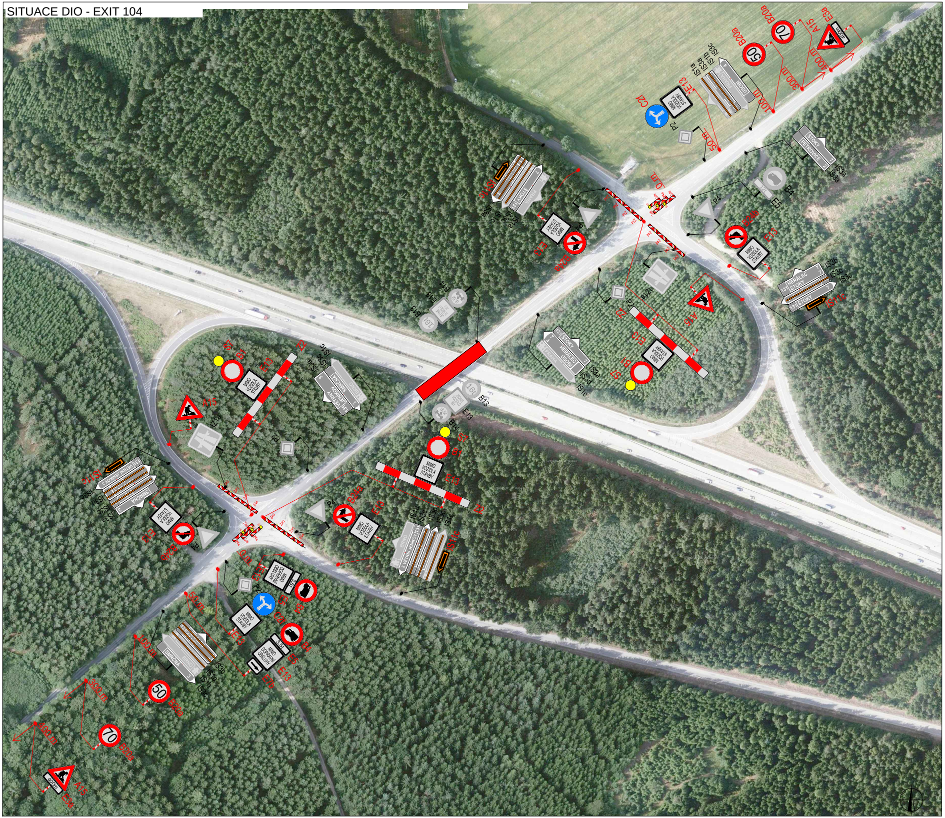
B20a
70
50
E3a
A15
400 m
300 m
100 m
50 m
0 m
IS3c
IS3a
IS1a
USOBÍ
MIMO VOZIDLA STAVBY
C2f
P2
E13
B24a
P4
B4
E5
ŠTOKY
PETROVICE
IS3e
IS3b
HERÁLEC
IS11c
IZ1a
Z2
E10
B1
S7
B13
B14
16t
IS1c
IS3d
IS3a
ŠMIČNÁ
VĚTRNÝ JENÍKOV
BRNO
MIMO DOPRAVNÍ OBSLUHY
3,5t
E7b
IS2b
IS2a
B20a
E3a

SITUACE DIO - ŠTOKY

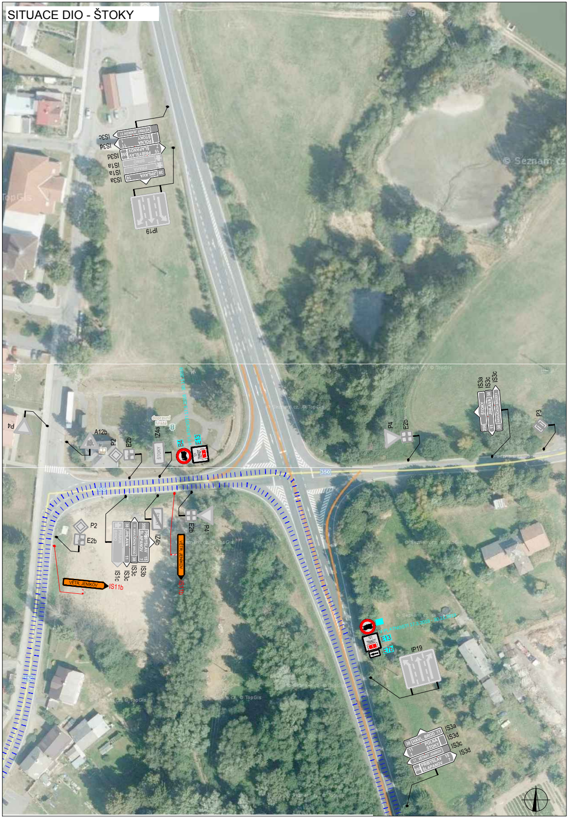
IS3c
IS3d
IS3d
IS1a
IS1a
IS3a
IP19
P4
A12b
P2
E2b
IZ4a
B4
E13
dopravní hřiště
P4
E2b
IS3a
IS3c
IS3c
P3
350
P2
E2b
IS1c
IS3c
IS3b
IZ4b
E2b
P4
VĚTR. JENÍKOV
IS11b
IS11b
E13
E13
IP19
IS3a
IS3d
IS3c
IS3d
HAVL. BROD
POLNÁ
ŠTOKY
VĚTRNÝ JENÍKOV
PŘIBYSLAV
SLAPANOV
JIHLAVA
BRNO
PRAHA

SITUACE DIO - JIHLAVA

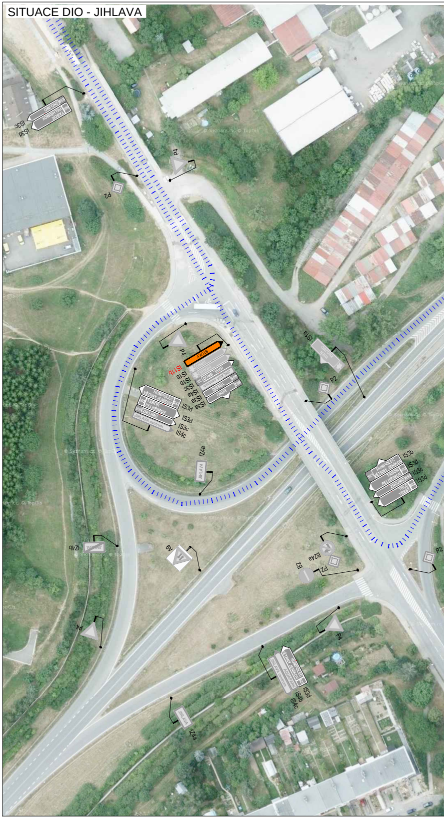
IS3c
IS3d
P4
P2
P4
ŠTOKY
IS11b
IS1b
IS3c
IS4a
IS3d
IS3d
IS3c
IS4c
IS1a
P2
IZ4a
IS3b
IS3d
IS3c
IS3d
HUMPOLEC
VĚTRNÝ JENÍKOV
TÁBOR
PELHŘIMOV
ZNOJMO
TŘEŠŤ
JIHLAVA centrum
IZ4b
A9
B24a
B2
P2
P2
P4
P4
IS3d
IS4b
IS4c
IZ4a

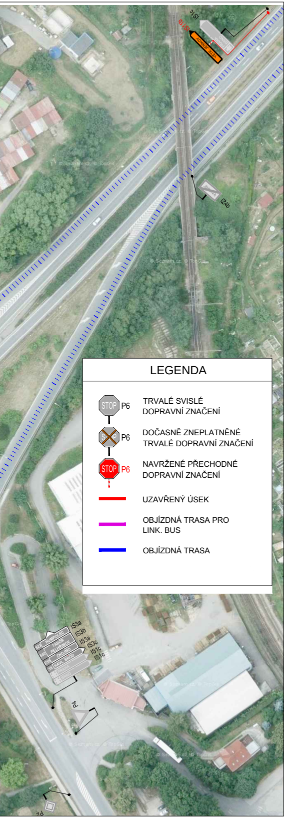
IS1c
IS11b
IZ4b
IS3a
IS3b
IS3c
IS1c
HUMPOLEC
TÁBOR
PELHŘIMOV
ZNOJMO
HAVL. BROD
P4
P2

LEGENDA

STOP	P6	TRVALÉ SVISLÉ DOPRAVNÍ ZNAČENÍ
~~STOP~~	P6	DOČASNĚ ZNEPLATNĚNÉ TRVALÉ DOPRAVNÍ ZNAČENÍ
STOP	P6	NAVRŽENÉ PŘECHODNÉ DOPRAVNÍ ZNAČENÍ
🟥		UZAVŘENÝ ÚSEK
🟪		OBJÍZDNÁ TRASA PRO LINK. BUS
🟦		OBJÍZDNÁ TRASA

SITUACE DIO - VĚTRNÝ JENÍKOV

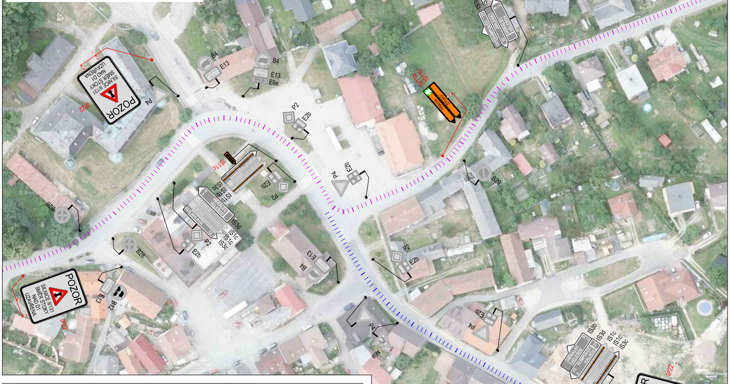
POZOR
SILNICE II/131 SMĚR ŠTOKY NAD D1 UZAVŘENA
IP22
P4
B4
E13
E8e
P2
E2b
IS11b
IS11c
IS3d
IS1c
IS3c
IS3a
B28
B29
B12

SITUACE DIO - NÁHLEDOVÁ MAPA

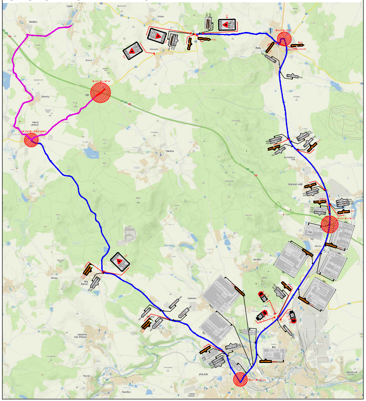

SITUACE DIO - NÁHLED OBJÍZDNÉ TRASY

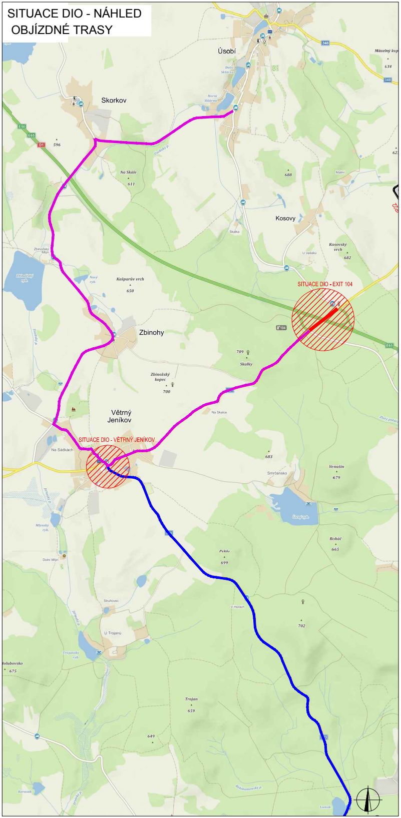
Úsobí
Skorkov
Na Skále
611
596
Kosovy
688
Kosovský vrch
682
Kašparův vrch
650
Zbinohy
Skalky
709
Zbinožský kopec
700
SITUACE DIO - EXIT 104
Větrný Jeníkov
SITUACE DIO - VĚTRNÝ JENÍKOV
Na Sádkách
Na Skalce
683
Smrčensko
Venušin
679
Roháč
665
Peklo
699
702
U Trojanů
Trojan
659
649
Holubovsko
675

SITUACE DIO - NÁHLED OBJÍZDNÉ TRASY

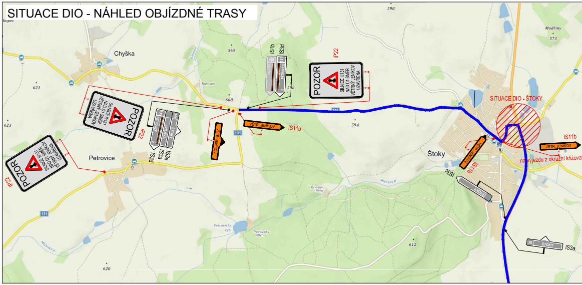
Chyška
Petrovice
Štoky
SITUACE DIO - ŠTOKY
POZOR
SILNICE II/131 NAD D1 SMĚR VĚTRNÝ JENÍKOV UZAVŘENA
IP22
IS1b
IS3d
IS3a
IS11b
VĚTRNÝ JENÍKOV
na výjezdu z okružní křižovatky
IS3c
ŠTOKY
612
620
594
598
608
621
623

SITUACE DIO - NÁHLED OBJÍZDNÉ TRASY

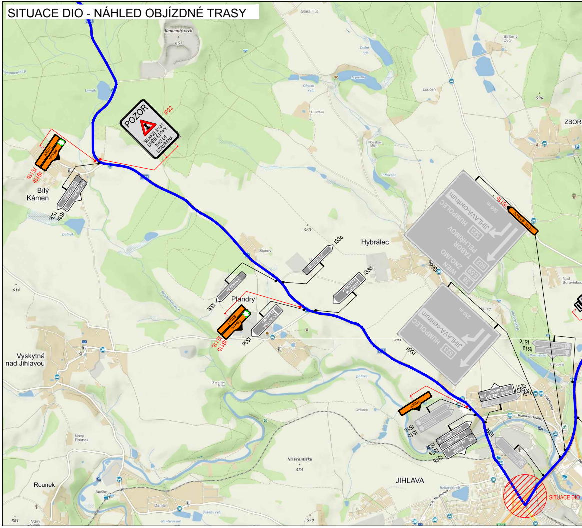
Kamenitý vrch
657
POZOR
SILNICE II/131 SMĚR ŠTOKY NAD D1 UZAVŘENA
IP22
ŠTOKY
IS11b
IS3d
IS3a
Bílý Kámen
Hybrálec
IS3c
Plandry
Vyskytná nad Jihlavou
Rounek
JIHLAVA
SITUACE DIO
ZBOR
HUMPOLEC
JIHLAVA-centrum
PELHŘIMOV
TÁBOR
ZNOJMO
WIEN
523
602
38
IS1a
IS1b
IS3b
IS3d
IS3c
IS1d
563
596
614
554
579
581

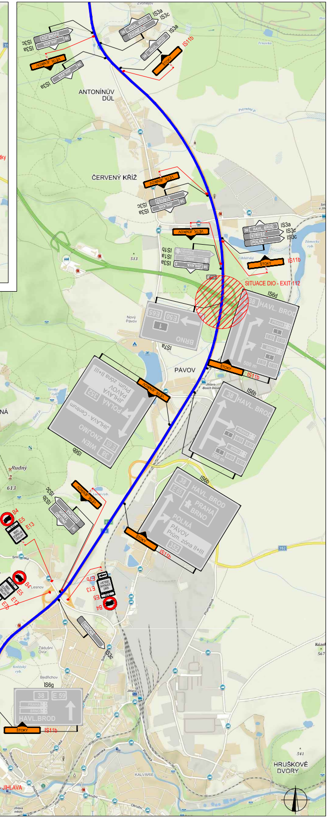
ANTONÍNŮV DŮL
ČERVENÝ KŘÍŽ
PAVOV
SITUACE DIO - EXIT 112
HRUŠKOVÉ DVORY
JIHLAVA
KALVARIE
IS3a
IS3c
IS11b
IS6d
IS6b
IS7a
IS6g
STOKY
HAVL. BROD
JIHLAVA
VĚTR. JENÍKOV
PRAHA
BRNO
POLNA
STŘÍTEŽ
ZNOJMO
WIEN
Prům. zóna II+III
JIHLAVA - Centrum
E59
E50
E65
38
352
500 m

a			
b			
c			
č	text změny – odůvodnění	datum	podpis

D1 MODERNIZACE – ÚSEK 12
EXIT 90 HUMPOLEC – EXIT 104 VĚTRNÝ JENÍKOV

Číslo objektu:
SO 12–172.1

Objednatel stavby:

ŘEDITELSTVÍ SILNIC A DÁLNIC ČR
Na Pankráci 56, 145 05 Praha 4

Razítko:
Kontroloval:
Datum: Podpis:

Zhotovitel stavby

TOTO COSTRUZIONI GENERALI
geosan GROUP
SMS Сине Мидас Строй

TGS JOINT VENTURE
U Průhonu 32, 170 00 Praha 7

Toto S.p.a. Construzioni Generali
Viale Abruzzo 410, Chieti CH 661 00
Italská republika

GEOSAN GROUP a.s.
U Nemocnice 430, 280 02 Kolín III

SP Sine Midas Stroy
9K Smagulova st., Aktobe
Aktobe oblast
Republika Kazachstán

Razítko zhotovitele:
Kontroloval:
Datum: Podpis:

Razítko výstupní kontroly RDS:
Kontroloval:
Datum: Podpis:

Koordinátor RDS:

PUDIS

PUDIS a.s.
Nad Vodovodem 2/3258, 100 31
Praha 10

Razítko:
Kontroloval:
Datum: Podpis:

Souřadnicový systém JTSK
Výškový systém Bpv

Zpracovatel RDS DIO:
GEFAB CS, spol. s r.o.
Švédská 5, 620 00 Brno
+420 545 219 433; gefab@gefab.cz; www.gefab.cz
IČO: 416 02 901; DIČ: CZ41602901

GEFAB

Vypracoval: Ing. Jakub BENEŠ	Hlavní inženýr projektu: Jakub HUMPLÍK	Razítko:
Odpovědný projektant: Jakub HUMPLÍK	Kontroloval: Jakub HUMPLÍK	
Číslo zakázky: 203–2017	Datum: 02/2018	

Akce: D1 MODERNIZACE – ÚSEK 12 EXIT 90 HUMPOLEC – EXIT 104 VĚTRNÝ JENÍKOV	Měřítko:	Formát: 9x A4
	Stupeň: RDS	Souprava:
Příloha: UZAVÍRKA SILNICE II/131 – SO 13-221 SITUACE DIO – OBJÍZDNÁ TRASA ZA UZEVŘENÝ NADJEZD D1-138	Číslo přílohy: 1	