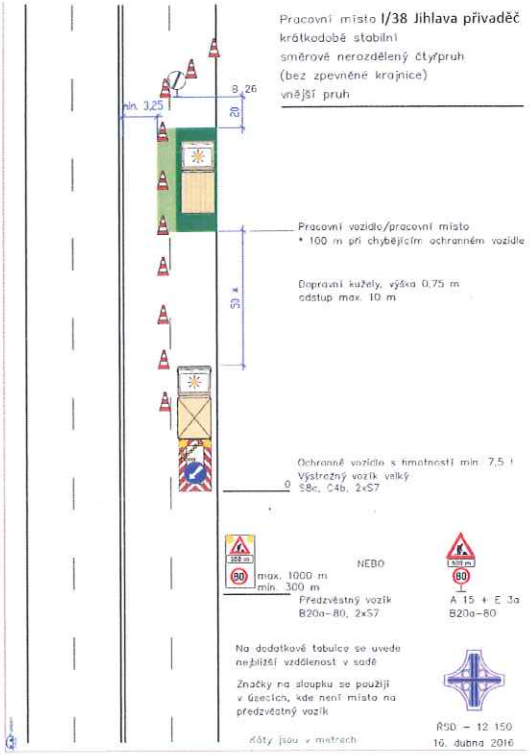
Pracovní místo I/38 Jihlava přivaděč
krátkodobé stabilní
směrově nerozdělený čtyřpruh
(bez zpevněné krajnice)
vnější pruh
min. 3,25
B 26
20
Pracovní vozidlo/pracovní místo
* 100 m při chybějícím ochranném vozidle
Dopravní kužely, výška 0,75 m
odstup max. 10 m
50 *
Ochranné vozidlo s hmotností min. 7,5 t
Výstražný vozík velký
S8c, C4b, 2xS7
0
max. 1000 m
min. 300 m
NEBO
Předzvěstný vozík
B20a-80, 2xS7
A 15 + E 3a
B20a-80
Na dodatkové tabulce se uvede
nejbližší vzdálenost v sadě
Značky na sloupku se použijí
v úsecích, kde není místo na
předzvěstný vozík
Kóty jsou v metrech
ŘSD – 12 150
16. dubna 2016

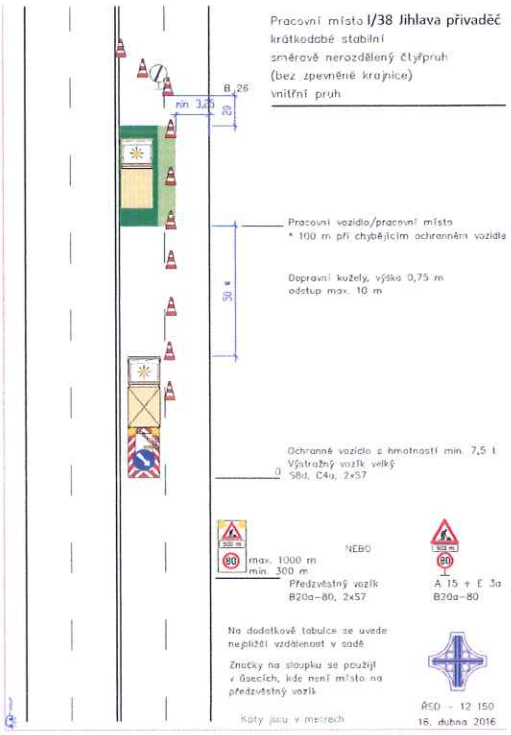
Pracovní místo I/38 Jihlava přivaděč
krátkodobé stabilní
směrově nerozdělený čtyřpruh
(bez zpevněné krajnice)
vnitřní pruh
min. 3,25
B 26
20
Pracovní vozidlo/pracovní místo
* 100 m při chybějícím ochranném vozidle
Dopravní kužely, výška 0,75 m
odstup max. 10 m
50 *
Ochranné vozidlo s hmotností min. 7,5 t
Výstražný vozík velký
S8d, C4a, 2xS7
0
max. 1000 m
min. 300 m
NEBO
Předzvěstný vozík
B20a-80, 2xS7
A 15 + E 3a
B20a-80
Na dodatkové tabulce se uvede
nejbližší vzdálenost v sadě
Značky na sloupku se použijí
v úsecích, kde není místo na
předzvěstný vozík
Kóty jsou v metrech
ŘSD – 12 150
16. dubna 2016

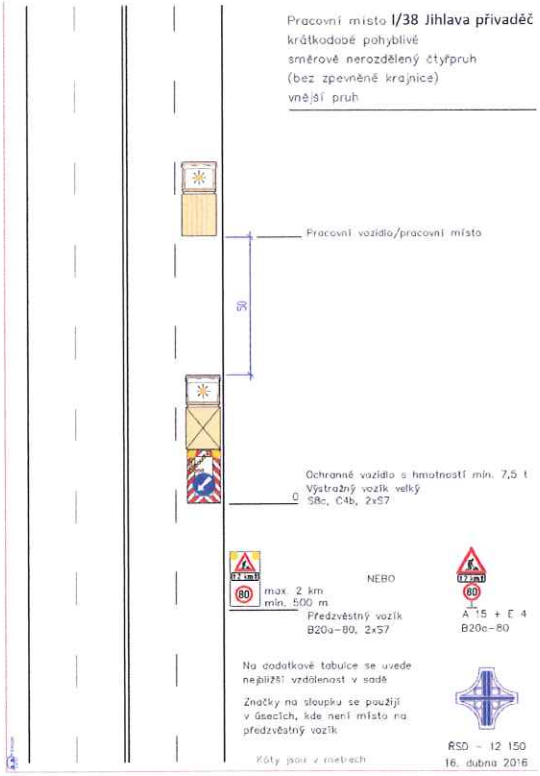
Pracovní místo I/38 Jihlava přivaděč
krátkodobé pohyblivé
směrově nerozdělený čtyřpruh
(bez zpevněné krajnice)
vnější pruh
Pracovní vozidlo/pracovní místo
50
Ochranné vozidlo s hmotností min. 7,5 t
Výstražný vozík velký
S8c, C4b, 2xS7
0
max. 2 km
min. 500 m
NEBO
Předzvěstný vozík
B20a-80, 2xS7
A 15 + E 4
B20a-80
Na dodatkové tabulce se uvede
nejbližší vzdálenost v sadě
Značky na sloupku se použijí
v úsecích, kde není místo na
předzvěstný vozík
Kóty jsou v metrech
ŘSD – 12 150
16. dubna 2016

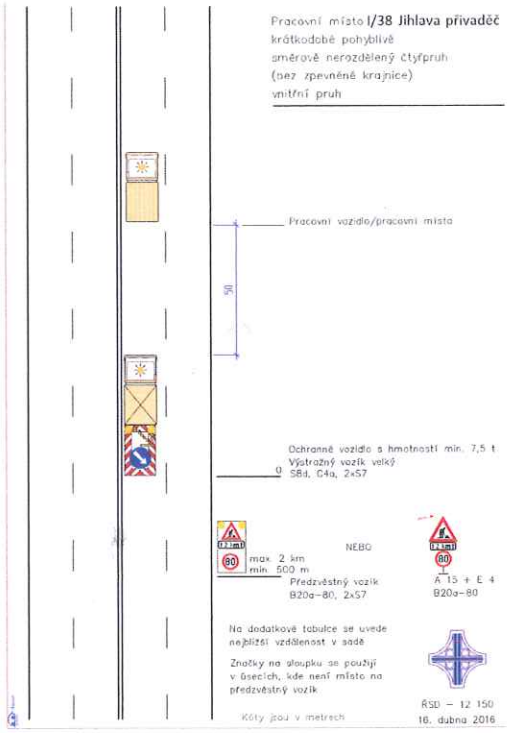
Pracovní místo I/38 Jihlava přivaděč
krátkodobé pohyblivé
směrově nerozdělený čtyřpruh
(bez zpevněné krajnice)
vnitřní pruh
Pracovní vozidlo/pracovní místo
50
Ochranné vozidlo s hmotností min. 7,5 t
Výstražný vozík velký
S8d, C4a, 2xS7
0
max. 2 km
min. 500 m
NEBO
Předzvěstný vozík
B20a-80, 2xS7
A 15 + E 4
B20a-80
Na dodatkové tabulce se uvede
nejbližší vzdálenost v sadě
Značky na sloupku se použijí
v úsecích, kde není místo na
předzvěstný vozík
Kóty jsou v metrech
ŘSD – 12 150
16. dubna 2016