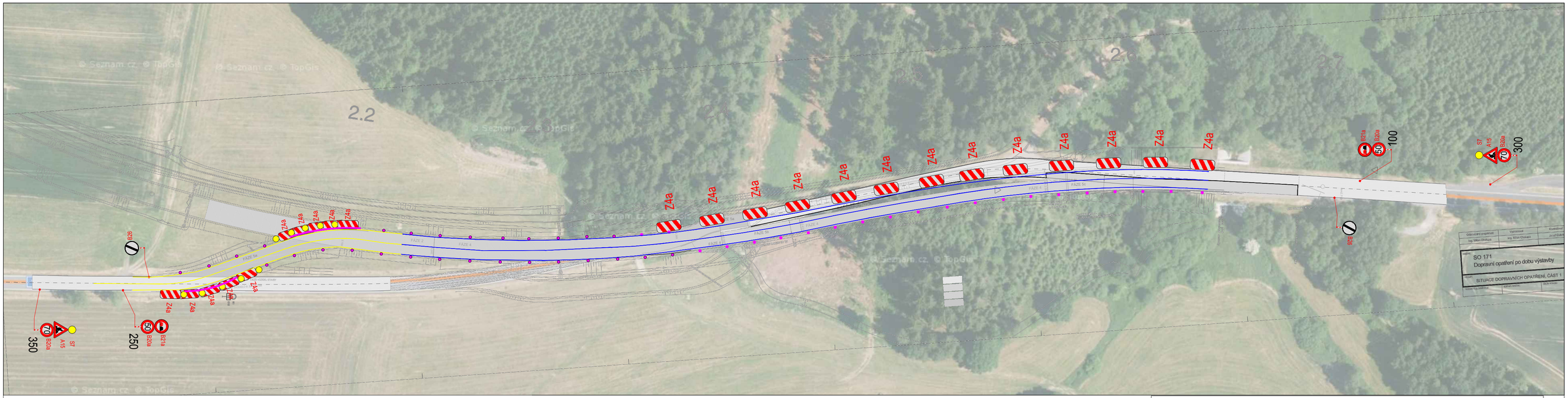

● Provizorní komunikaci bude lemována směrovými sloupky. Vzdálenost mezi směrovými sloupky bude 10 až 20 metrů.

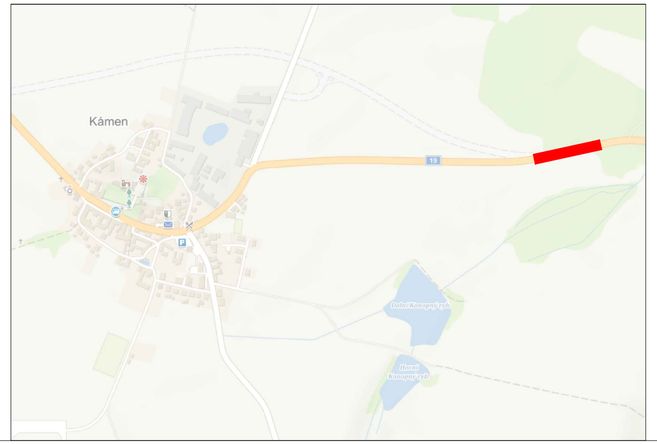

LEGENDA:

- STOP P6 NAVRŽENÉ PŘECHODNÉ DZ
- TRVALÉ VDZ
- PŘECHODNÉ VDZ ŽLUTÉ
- BETONOVÁ SVODIDLA

VEŠKERÉ STÁLÉ DZ V ROZPORU S NAVRŽENÝM DZ BUDE ZNEPLATNĚNO

PLATNOST DOKUMENTACE	
POLICIE ČESKÉ REPUBLIKY - SPDI SOUHLASÍ POUZE S PDZ A ZUK A UZAVÍRKOU PLATNOST VYJÁDŘENÍ 1 ROK v ...../...../2019	v ...../...../2019

Použité dopravní značení bude v základní velikosti a v reflexním provedení tř.1
K návrhu dopravního značení bylo využito: TP 65 Zásady pro dopravní značení na pozemních komunikacích
TP 66 Zásady pro označování pracovních míst na pozemních komunikacích

VYPRACOVAL:	Ing. František Preisler		VYZNAČ DOPRAVNÍ ZNAČENÍ VYZNAČ, s.r.o. Srázná 5113/1, 586 01 Jihlava
KONTROLOVAL:	Richard Peška		
NÁZEV AKCE:	Obchvat Kamene na silnici I/19 Přechodné dopravní značení - dopravní omezení		
OBSAH:	Situace dopravně-inženýrských opatření	DATUM: 11/2019 Arch. č.: 96	