SITUACE DIO - EXIT 104

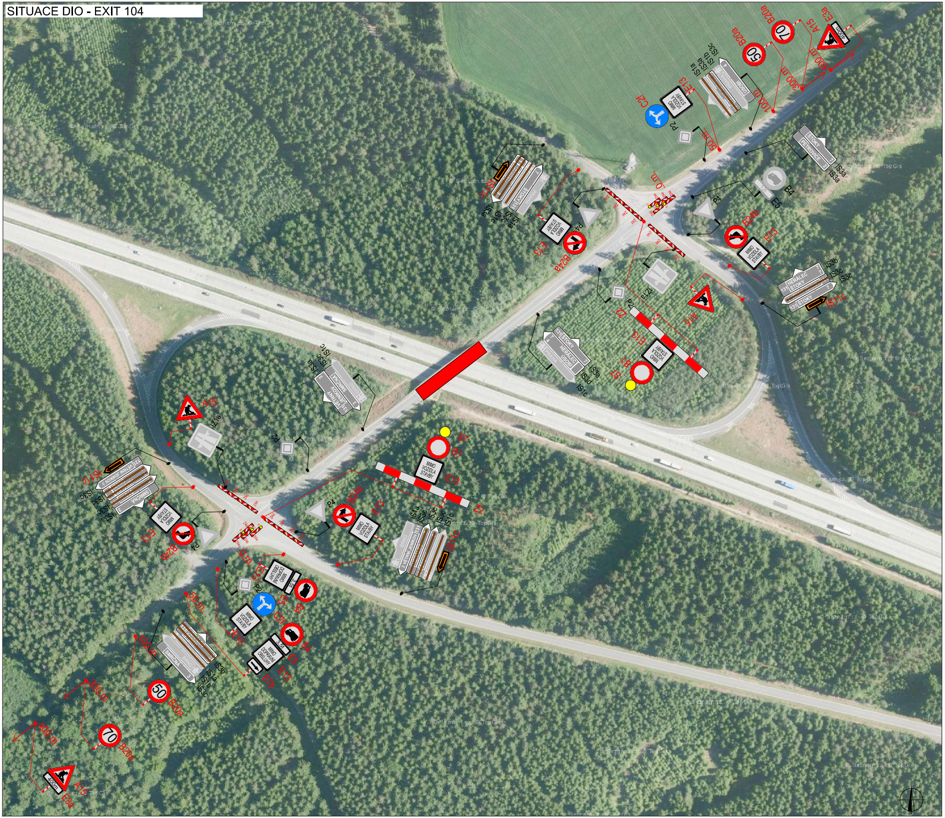
B20a
70
B20a
50
A15
E3a
400 m
300 m
100 m
50 m
IS3c
IS3a
IS1b
IS1a
E13
MIMO VOZIDLA STAVBY
C2f
P2
ŠTOKY
PETROVICE
IS3a
IS3b
B4
E5
P4
B24b
E13
IS3b
IS3c
IS3c
HERÁLEC
ŠTOKY
IS11c
A15
IZ1a
Z2
P2
E13
B1
S7
IS3a
IS1c
IS1b
IS1a
IS1c
IS3c
IS3a
IS3a
IS3c
IS11c
B24b
P4
P4
B24a
E13
S7
B1
E13
Z2
IS1a
IS3b
IS3c
IS3b
IS1c
IS11c
SMRČNÁ
VĚTRNÝ JENÍKOV
BRNO
50 m
40 m
E13
P2
C2f
B1
B4
E5
E13
E7b
3,5t
MIMO DOPRAVNÍ OBSLUHY
50 m
100 m
IS3b
IS1a
IS1b
IS3c
SMRČNÁ
50
B20a
300 m
400 m
70
B20a
A15
E3a
400 m

SITUACE DIO - ŠTOKY

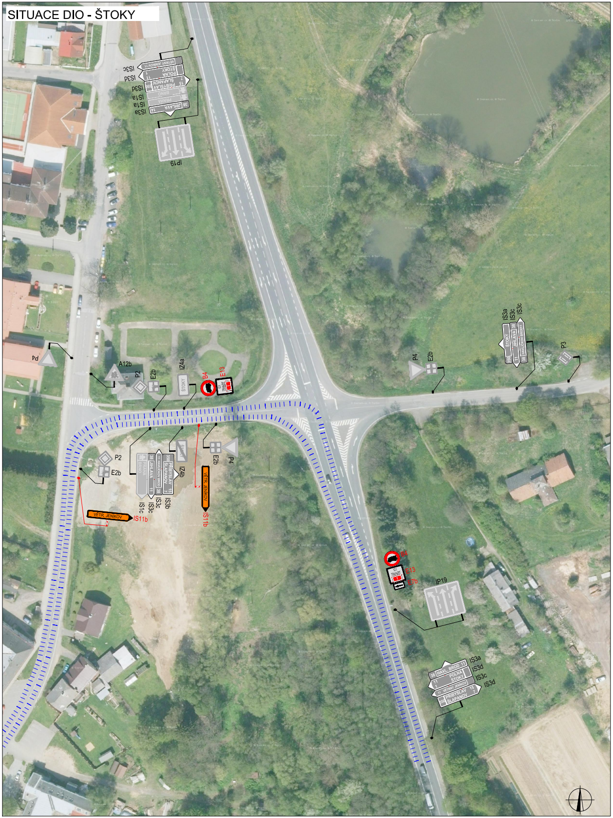
VĚTRNÝ JENÍKOV 11
POLNA 11
ŠTOKY 1
PŘIBYSLAV 15
ŠLAPANOV 7
350
BRNO
PRAHA
38 JIHLAVA 14
IS3c
IS3d
IS3d
IS1a
IS1a
IS3a
IP19
P4
A12b
P2
E2b
IZ4a
ŠTOKY
B4
E13
P4
E2b
IS3a
IS3c
IS3c
ŠTOKY 350
38 JIHLAVA 11
HAVLÍČKOV BROD 11 38
P3
P2
E2b
PRAHA
BRNO
38 JIHLAVA 11
11 HAVLÍČKOV BROD 38
350 PŘIBYSLAV 15
ŠLAPANOV 7
IZ4b
IS1c
IS3c
IS3c
IS3b
E2b
P4
VĚTR. JENÍKOV
IS11b
VĚTR. JENÍKOV
IS11b
B4
E13
E7b
IP19
IS3a
IS3d
IS3c
IS3d
38 HAVL. BROD 11
POLNA 11
ŠTOKY 1
11 VĚTRNÝ JENÍKOV
PŘIBYSLAV 15
ŠLAPANOV 7
350

SITUACE DIO - JIHLAVA

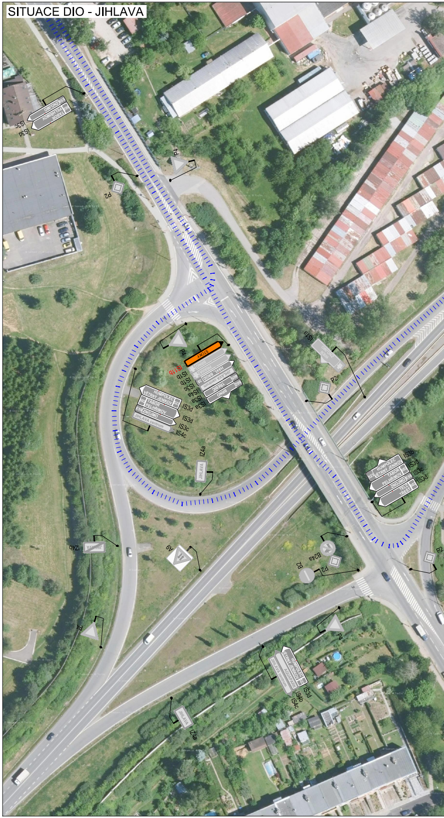
TÁBOR
PELHŘIMOV
IS3c
IS3d
P4
P2
P4
ŠTOKY
BRNO
PRAHA
HAVL. BROD 38
JIHLAVA centrum 405
TŘEBÍČ 602
BRNO
IS1b
IS1b
IS1b
IS3c
IS4a
IS3a
IS3a
HUMPOLEC
VĚTRNÝ JENÍKOV 523
602 TÁBOR
PELHŘIMOV
E59 ZNOJMO
JIHLAVA centrum
IS3d
IS3d
IS3c
IS4c
IZ4a
JIHLAVA
IS1a
P2
HUMPOLEC
523 VĚTRNÝ JENÍKOV
TÁBOR 602
PELHŘIMOV
ZNOJMO E59
TELČ 602
TŘEŠŤ
IS3b
IS3d
IS3c
IS3d
IZ4b
A9
B24a
E2
P2
P2
P4
P4
HUMPOLEC
VĚTRNÝ JENÍKOV 523
AQUAPARK
JIHLAVA centrum
IS3d
IS4b
IS4c
JIHLAVA
IZ4e

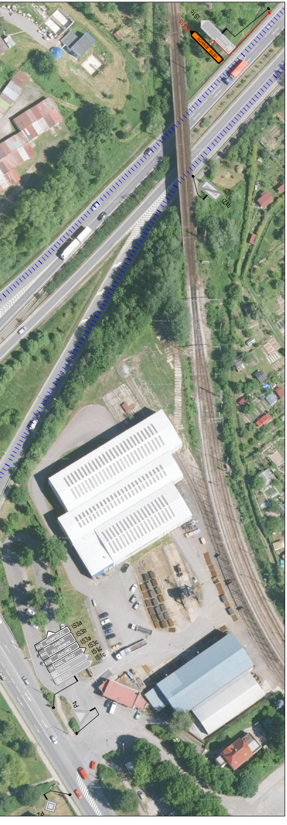
IS1c
IS11b
IZ4b
IS3a
IS3b
IS3a
IS3c
IS1c
IS1c
523 HUMPOLEC
602 TÁBOR PELHŘIMOV
E59 ZNOJMO
38 HAVL. BROD
PRAHA
BRNO
P4
P2

SITUACE DIO - VĚTRNÝ JENÍKOV

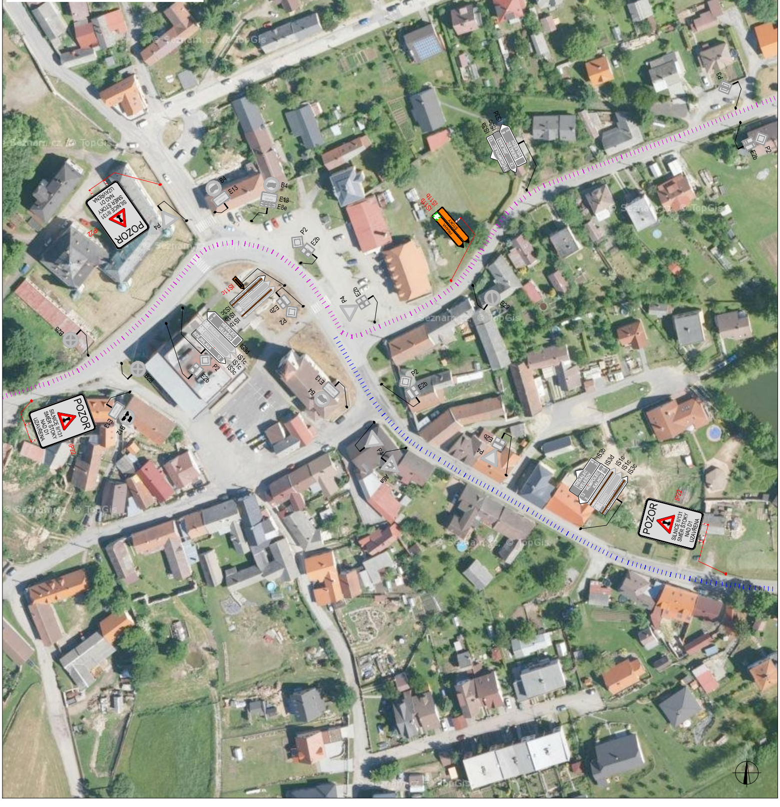
POZOR
SILNICE II/131 SMĚR ŠTOKY NAD D1 UZAVŘENA
IP22
P4
B4
E13
B4
E13
E8e
P2
E2b
IS1c
IS3c
IS1b
IS1b
HERÁLEC VELEŠOV
PRAHA
BRNO
523 JIHLAVA
IS3d
IS1c
IS1c
IS3c
P2
E2b
E2b
P2
P4
E2b
B28
B28
E13
B4
B29
IS11b
IS3b
IS3c
P2
E2b
P4
E2b
P4
A6a
E13
B12
POZOR
SILNICE II/131 SMĚR ŠTOKY NAD D1 UZAVŘENA
IP22
IS3b
IS3d
IS1c
IS1c
IS3c
HERÁLEC VELEŠOV
HUMPOLEC KALHOV
BRNO
POZOR
SILNICE II/131 SMĚR ŠTOKY NAD D1 UZAVŘENA
IP22
P4
P2
E2b

SITUACE DIO - NÁHLEDOVÁ MAPA

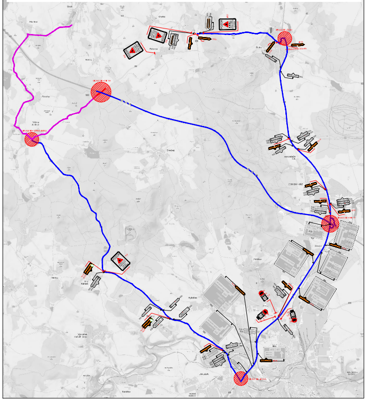

SITUACE DIO - NÁHLED OBJÍZDNÉ TRASY

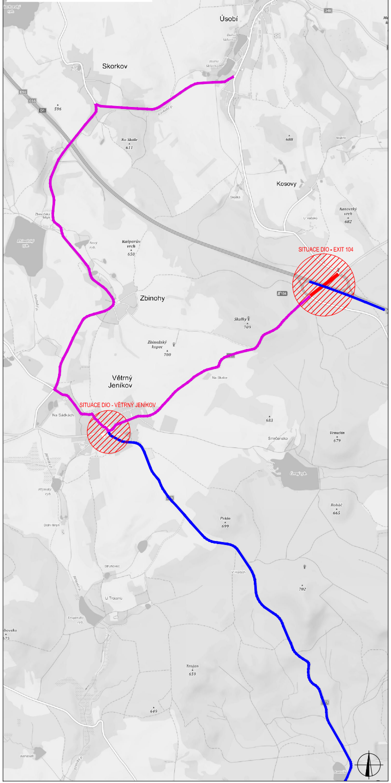
Úsobí
Skorkov
Kosovy
Zbinohy
Větrný Jeníkov
SITUACE DIO - EXIT 104
SITUACE DIO - VĚTRNÝ JENÍKOV
Na Skale 611
Kašparův vrch 650
Zbinožský kopec 700
Skalky 709
Kosovský vrch 682
Pekla 699
Trojan 659

SITUACE DIO - NÁHLED OBJÍZDNÉ TRASY

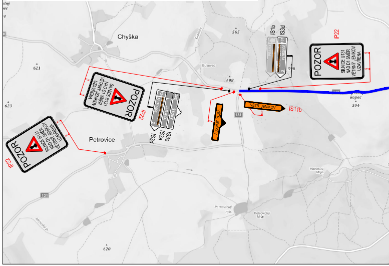
Chyška
Petrovice
POZOR
SILNICE II/131 NAD D1 SMĚR VĚTRNÝ JENÍKOV UZAVŘENA
IP22
IS1b
IS3d
IS3a
IS11b
VĚTR. JENÍKOV
PRAHA
PETROVICE
JIHLAVA
ŠTOKY
131
565
608
621
623
620
594

SITUACE DIO - NÁHLED OBJÍZDNÉ TRASY

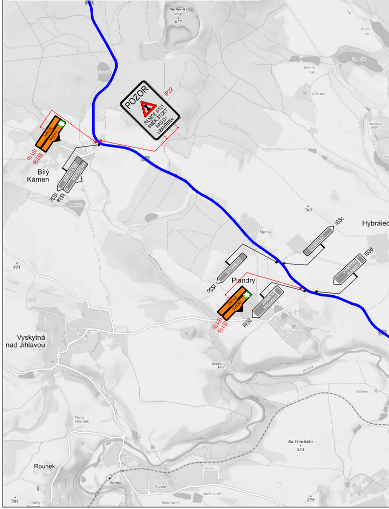
POZOR
SILNICE II/131 SMĚR ŠTOKY NAD D1 UZAVŘENA
IP22
IS11b
ŠTOKY
PRAHA
BÍLÝ KÁMEN
JIHLAVA
IS3c
IS3a
IS3d
HYBRÁLEC
VYSKYTNÁ PLANDRY
Bílý Kámen
Plandry
Hybrálec
Šipnov
Vyskytná nad Jihlavou
Rounek
563
614

LEGENDA

STOP P6	TRVALÉ SVISLÉ DOPRAVNÍ ZNAČENÍ
STOP P6	DOČASNĚ ZNEPLATNĚNÉ TRVALÉ DOPRAVNÍ ZNAČENÍ
STOP P6	NAVRŽENÉ PŘECHODNÉ DOPRAVNÍ ZNAČENÍ
🟥	UZAVŘENÝ ÚSEK
🟪	OBJÍZDNÁ TRASA PRO LINK. BUS
🟦	OBJÍZDNÁ TRASA

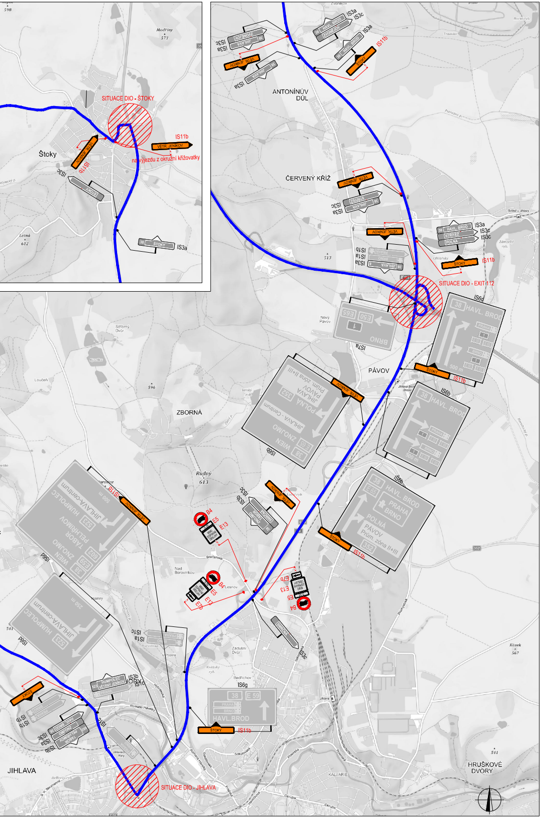
SITUACE DIO - ŠTOKY
Štoky
IS11b
VĚTR. JENÍKOV
na výjezdu z okružní křižovatky
IS3a
IS3c
ŠTOKY
ANTONÍNŮV DŮL
IS11b
ČERVENÝ KŘÍŽ
HAVL. BROD
POLNÁ
JIHLAVA
SITUACE DIO - EXIT 112
IS6d
BRNO
PÁVOV
IS6b
ZBORNÁ
Rudný 613
IS6g
HAVL. BROD
JIHLAVA
SITUACE DIO - JIHLAVA
KALVÁRIE
HRUŠKOVÉ DVORY
E13
E5
B4

a			
b			
c			
č	text změny – odůvodnění	datum	podpis

D1 MODERNIZACE – ÚSEK 12
EXIT 90 HUMPOLEC – EXIT 104 VĚTRNÝ JENÍKOV

Číslo objektu:
SO 12–172.1

Objednatel stavby:

ŘEDITELSTVÍ SILNIC A DÁLNIC ČR

ŘEDITELSTVÍ SILNIC A DÁLNIC ČR
Na Pankráci 56, 145 05 Praha 4

Razítko:

Kontroloval:
Datum: Podpis:

Souřadnicový systém JTSK
Výškový systém Bpv

Zpracovatel RDS DIO:
GEFAB CS, spol. s r.o.
Švédská 5, 620 00 Brno
+420 545 219 433; gefab@gefab.cz; www.gefab.cz
IČ: 416 02 901; DIČ: CZ41602901

GEFAB

Vypracoval:
Ing. David ŘEHÁK

Hlavní inženýr projektu:
Jakub HUMPLÍK

Razítko:

Odpovědný projektant:
Ing. Bronislav ŠTAMBASKÝ

Kontroloval:
Jakub HUMPLÍK

Číslo zakázky:
20–100–9

Datum:
01/2020

Akce:
D1 MODERNIZACE – ÚSEK 12
EXIT 90 HUMPOLEC – EXIT 104 VĚTRNÝ JENÍKOV

Měřítko:

Formát:
9xA4

Stupeň:
RDS

Souprava:

Příloha:
DIO – ETAPY 0, 3.A
SITUACE DIO – OBJÍZDNÁ TRASA ZA UZAVŘENÝ NADJEZD D1–138

Číslo přílohy:
3.7