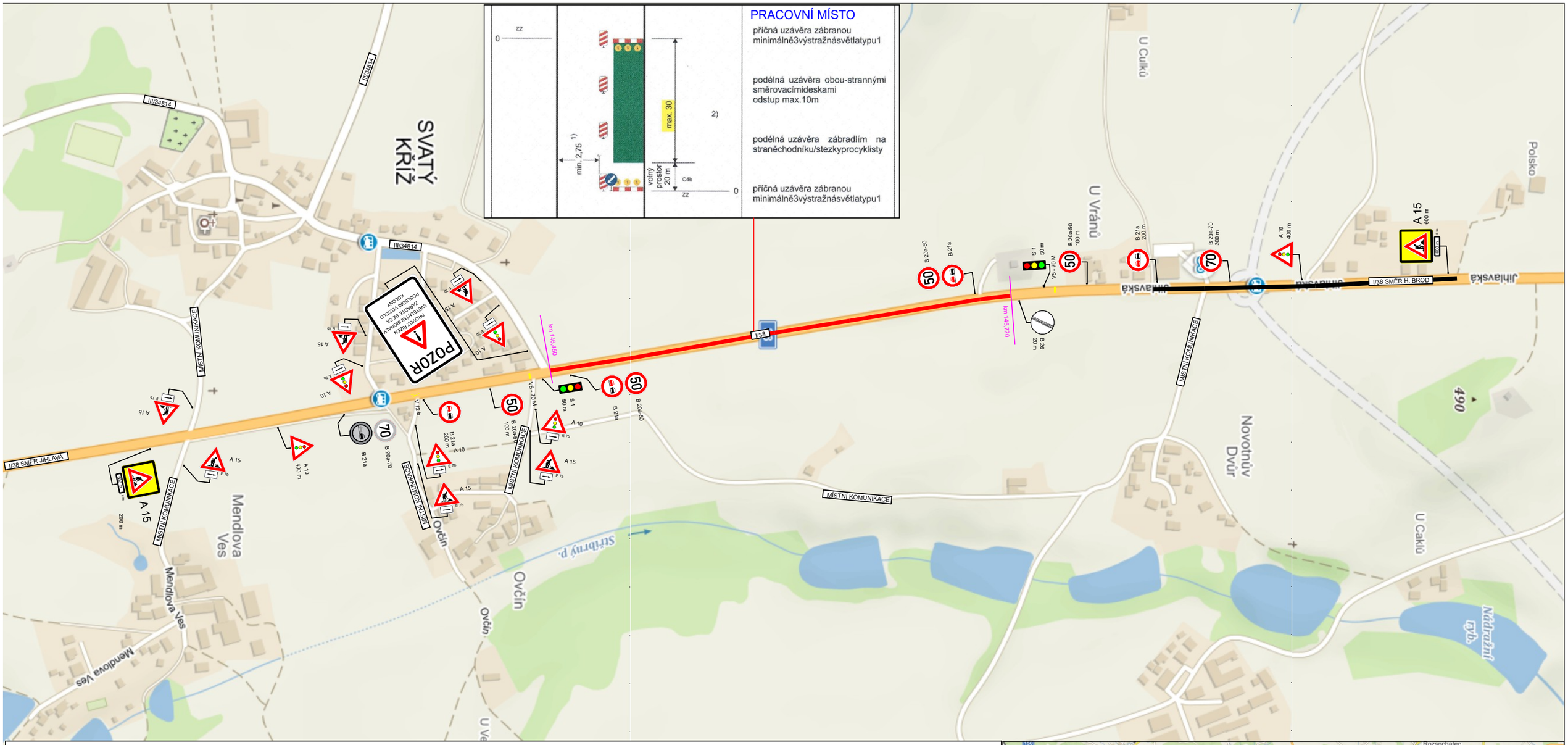

STAVBA: I/38 Svatý Kříž, oprava

TERMÍN OMEZENÍ: 20.10.2020 - 30.10.2020

částečná uzavírka silnice I/38 v km 145,720 - 146,450
délka uzavřeného úseku sil. I/38: 730 m

stavb I/38 Havlíčkův Brod JV obchvat, stavba provizorních komunikací

Přechodné dopravní značení v rámci obou steveb bude mezi sebou uprveno, aby nedošlo ke kolizi PDZ.
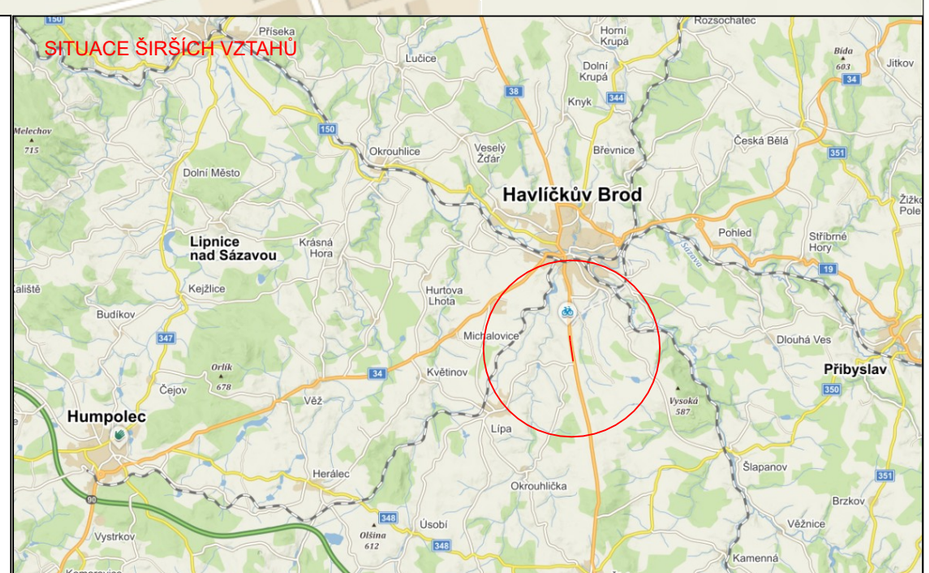
Provoz bude veden v jednom jízdním pruhu v délce 730 m, ve kterém nebudou probíhat stavební práce a bude řízen kyvadlově světelným signalizačním zařízením.