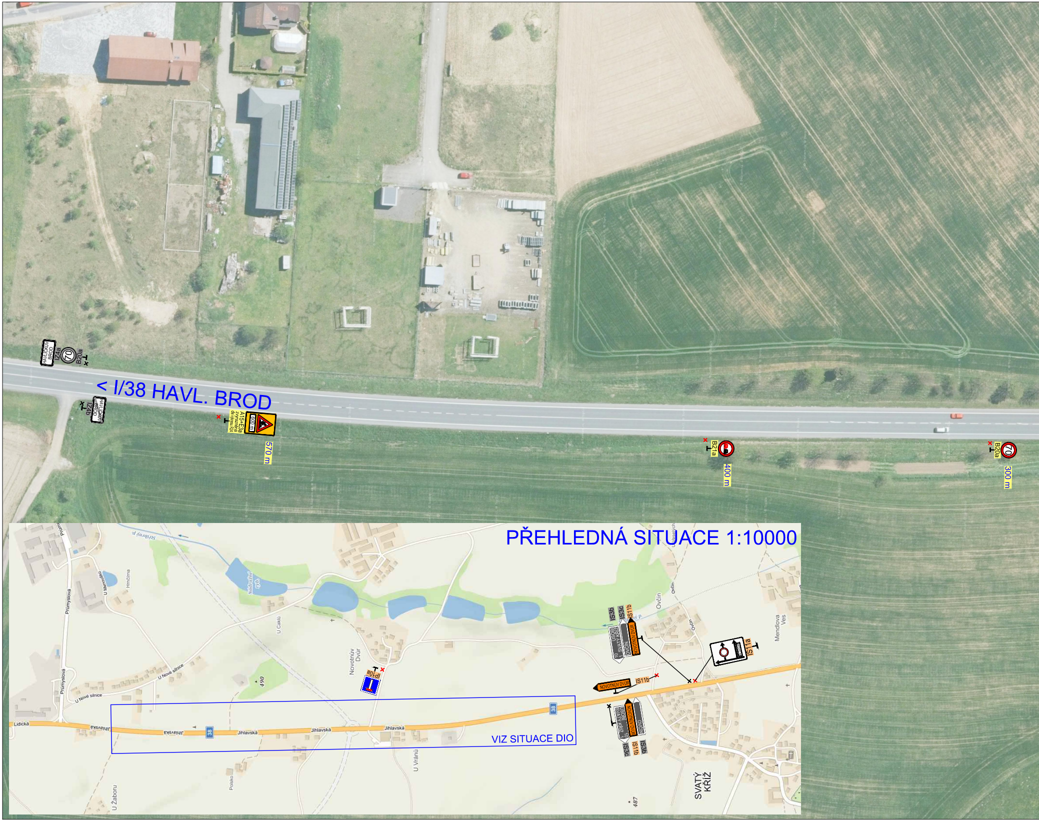
< I/38 HAVL. BROD
HAVLÍČKŮV BROD
IZ4a
70
B20a
HAVLÍČKŮV BROD
IZ4b
A15+E3a
zvýrazněná dle výkresu R24
600 m
570 m
B21a
400 m
B20a
70
300 m
PŘEHLEDNÁ SITUACE 1:10000
VIZ SITUACE DIO
IP10a
Novotnův Dvůr
IS3b
IS3c
IS11b
ÚSOBÍ
SVATÝ KŘÍŽ
OVČÍN
NOVOTNŮV DVŮR
10
1
IS11b
NOVOTNŮV DVŮR
IS11a
Ovčín
Mendlova Ves
SVATÝ KŘÍŽ
Jihlavská
Lidická
U Nové silnice
Průmyslová
U Žáboru
U Vránů
U Cáklů
Polsko
Stříbrný p.
38
490
487

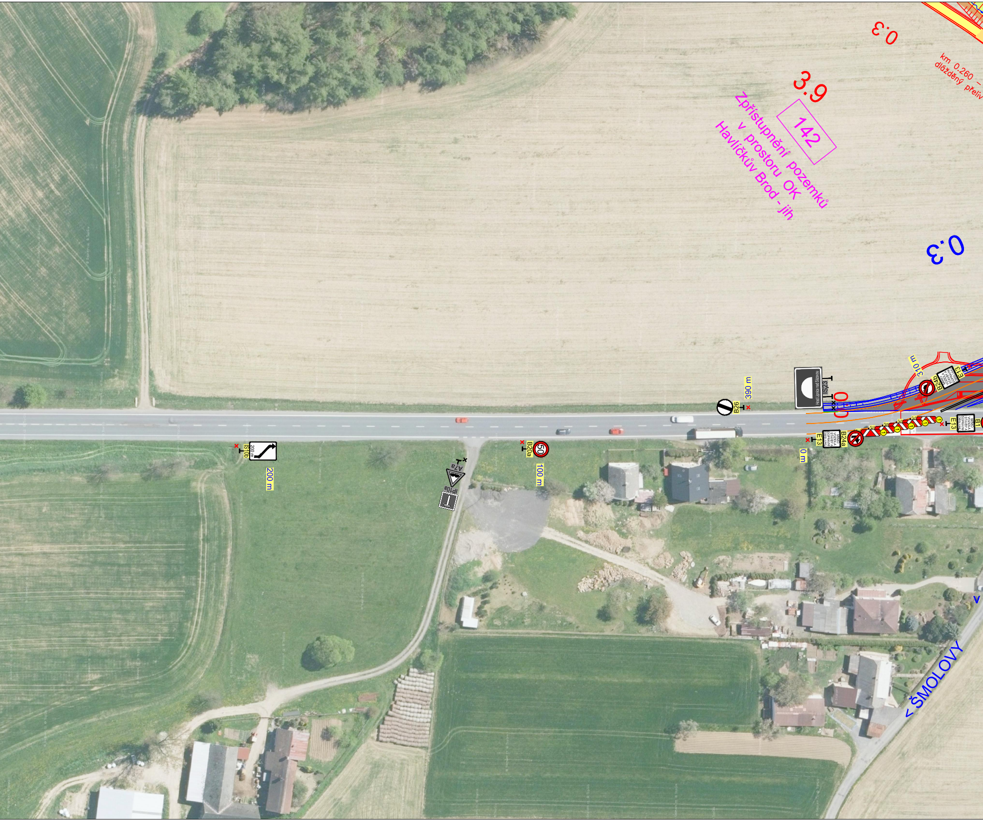
0.3
km 0.260 –
dlážděný přeliv
3.9
142
Zpřístupnění pozemků
v prostoru OK
Havlíčkův Brod - jih
0.3
390 m
B26
IS23
Hrad Lipnice nad Sázavou
0.0
310 m
B24b
MIMO VOZIDLA STAVBY A DOPRAVNÍ OBSLUHU
E13
B24a
MIMO VOZIDLA STAVBY A DOPRAVNÍ OBSLUHU
E13
0 m
B1
MIMO VOZIDLA STAVBY A DOPRAVNÍ OBSLUHU
E13
IS10b
200 m
200 m
A7a
IP10a
B20a
50
100 m
< ŠMOLOVY

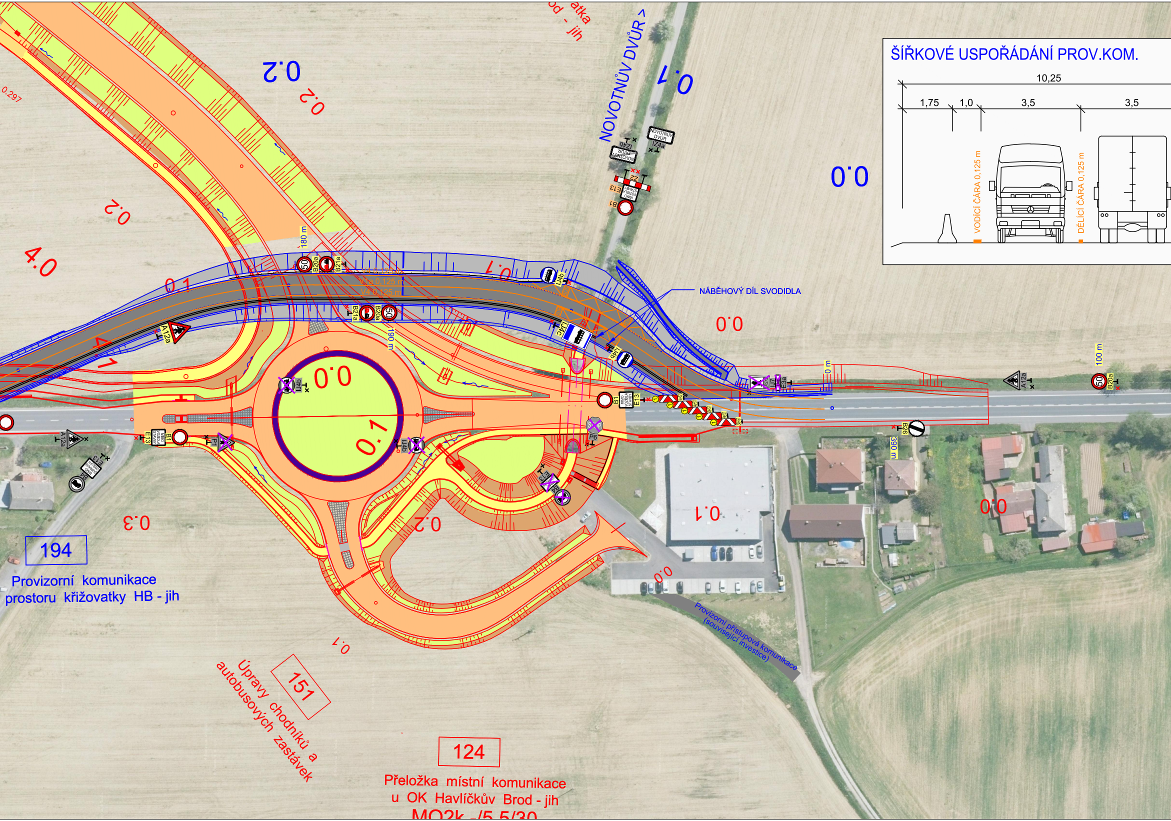
ŠÍŘKOVÉ USPOŘÁDÁNÍ PROV.KOM.
10,25
1,75
1,0
3,5
3,5
VODÍCÍ ČÁRA 0,125 m
DĚLÍCÍ ČÁRA 0,125 m
NOVOTNŮV DVŮR >
NOVOTNŮV DVŮR
IZ4a
IZ4b
Z2
E13
B1
MIMO VOZIDLA STAVBY
atka
od - jih
0.297
0.2
0.2
0.2
0.1
0.1
0.0
0.0
4.0
0.1
180 m
190 m
B20a
B21a
50
V4 0,125 m
V1a 0,125 m
V4 0,125 m
0.1
IJ4b
IJ4c
A12a
NÁBĚHOVÝ DÍL SVODIDLA
0.0
0.0
0.1
0 m
100 m
Z4
E3a
B26
390 m
P1
P6
0.0
0.1
0.3
0.2
0.1
0.0
194
Provizorní komunikace prostoru křižovatky HB - jih
Provizorní přístupová komunikace (související investice)
151
Úpravy chodníků a autobusových zastávek
124
Přeložka místní komunikace u OK Havlíčkův Brod - jih
MO2k -/5,5/30

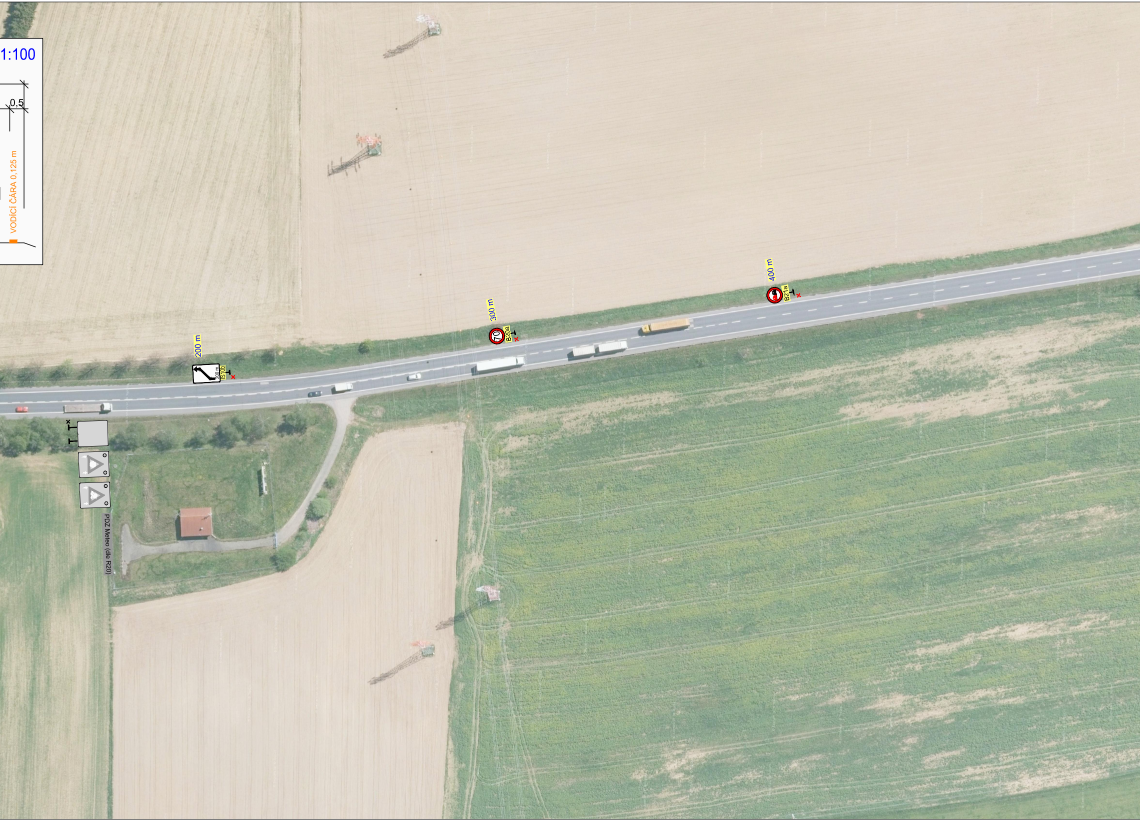
1:100
0,5
VODÍCÍ ČÁRA 0,125 m
200 m
200 m
IS10b
300 m
70
B20a
400 m
B21a
PDZ Meteo (dle R20)

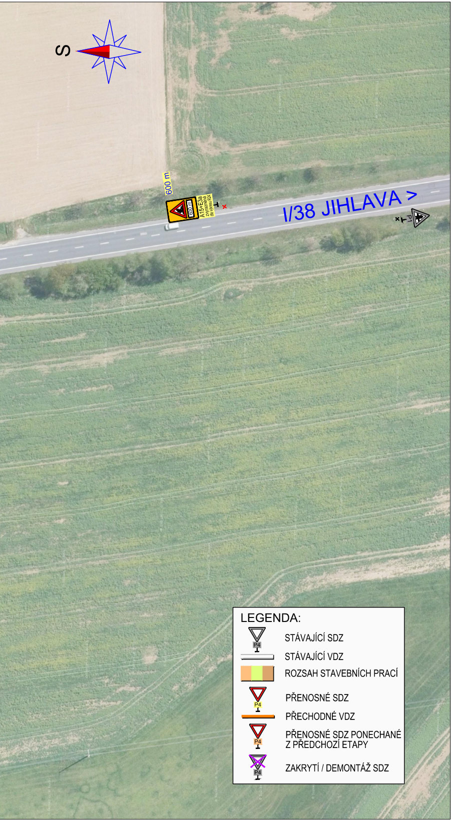
S
600 m
600 m
A15+E3a
zvýrazněná
dle výkresu R24
I/38 JIHLAVA >
P1
LEGENDA:
P4
STÁVAJÍCÍ SDZ
STÁVAJÍCÍ VDZ
ROZSAH STAVEBNÍCH PRACÍ
P4
PŘENOSNÉ SDZ
PŘECHODNÉ VDZ
P4
PŘENOSNÉ SDZ PONECHANÉ Z PŘEDCHOZÍ ETAPY
P4
ZAKRYTÍ / DEMONTÁŽ SDZ

a	Doplnění zastávky BUS ve směru na Jihlavu	18.12.2020	
b			
c			
č.	text změny - odůvodnění	datum	podpis

NÁZEV STAVBY:
I/38 Havlíčkův Brod JV obchvat

ČÍSLO OBJEKTU:
SO 101.7

OBJEDNATEL STAVBY:
ŘEDITELSTVÍ SILNIC A DÁLNIC ČR

ŘEDITELSTVÍ SILNIC A DÁLNIC ČR
Na Pankráci 546/56, 145 05 Praha 4

SPRÁVCE STAVBY:
PGP / INFRAN / INŽ - RS TDI max
TDS I/38 HB JV obchvat
Jihlavská 893, 580 01 Havlíčkův Brod

RAZÍTKO:
KONTROLOVAL:
DATUM: PODPIS:

AUTORSKÝ DOZOR:
PRAGOPROJEKT
PRAGOPROJEKT, a.s., K Ryšánce 16, Praha 4

PRAGOPROJEKT, a.s.
K Ryšánce 1668/163, 147 54 Praha 4

ZHOTOVITEL STAVBY:
Společnost JV obchvat HB - STRABAG + M - SILNICE + PORR
se sídlem
STRABAG a.s. Odštěpný závod Morava, Tovární 3, 620 00 Brno

STRABAG a.s.
Kačírkova 928/4,
158 00 Praha 5 Jinonice

M - SILNICE a.s.
Husova 1697, Bílé Předměstí,
530 03 Pardubice

PORR a.s.
Dubečská 3238/36,
100 00 Praha 10 - Strašnice

RAZÍTKO:
KONTROLOVAL:
DATUM: PODPIS:

KOORDINÁTOR RDS:
TUBES spol. s r.o.
Nad Zátiším 345/12, 142 00 Praha 4

RAZÍTKO:
KONTROLOVAL:
DATUM: PODPIS:

Souřadnicový systém: JTSK
Výškový systém: Bpv

AKCE:
I/38 Havlíčkův Brod JV obchvat

STAVEBNÍ OBJEKT:
SO 101.7 DOPRAVNÍ OPATŘENÍ PŘI STAVBĚ – DIO
DIO PRO VÝSTAVBU SO 104 OKRUŽNÍ KŘIŽOVATKA HAVLÍČKŮV BROD - JIH

PŘÍLOHA:
SITUACE DIO - 2.FÁZE

ZPRACOVATEL RDS:
TUBES spol. s r.o.
Nad Zátiším 345/12
142 00 Praha 4
tubes@tubes.cz

HLAVNÍ INŽENÝR PROJEKTU:	ING. RADOVAN STANKOVEN	Stankoven	PARÉ:	
VYPRACOVAL:	PAVEL ZNAMENÁČEK	Znamenáček		
ZODPOVĚDNÝ PROJEKTANT:	PAVEL ZNAMENÁČEK	Znamenáček		
TECHNICKÁ KONTROLA:	ING. BRONISLAV ŠTAMBASKÝ			

MĚŘÍTKO:	Č. ZAKÁZKY	STUPEŇ:	DATUM:	ČÁST:	PŘÍLOHA:
1:1000	TU - 20101-03	RDS	10/2020	B.1	2.2