LEGENDA:

▽ P4	STÁVAJÍCÍ SDZ
▬	STÁVAJÍCÍ VDZ
▽ P4 ▽ P4	ZAKRYTÍ / DEMONTÁŽ SDZ
🟩	ROZSAH STAVEBNÍCH PRACÍ
170.0	PROJEKČNÍ STANIČENÍ

NOVĚ NAVRŽENÉ ZNAČENÍ:

▽ P4	NAVRŽENÉ PŘENOSNÉ SDZ
▬	NAVRŽENÉ PŘECHODNÉ VDZ

PONECHÁVANÉ DZ ETAPY 4.A+4.B:

▽ P4	PŘENOSNÉ SDZ
▬	PŘECHODNÉ VDZ
▬	DOČASNÉ SVODIDLO

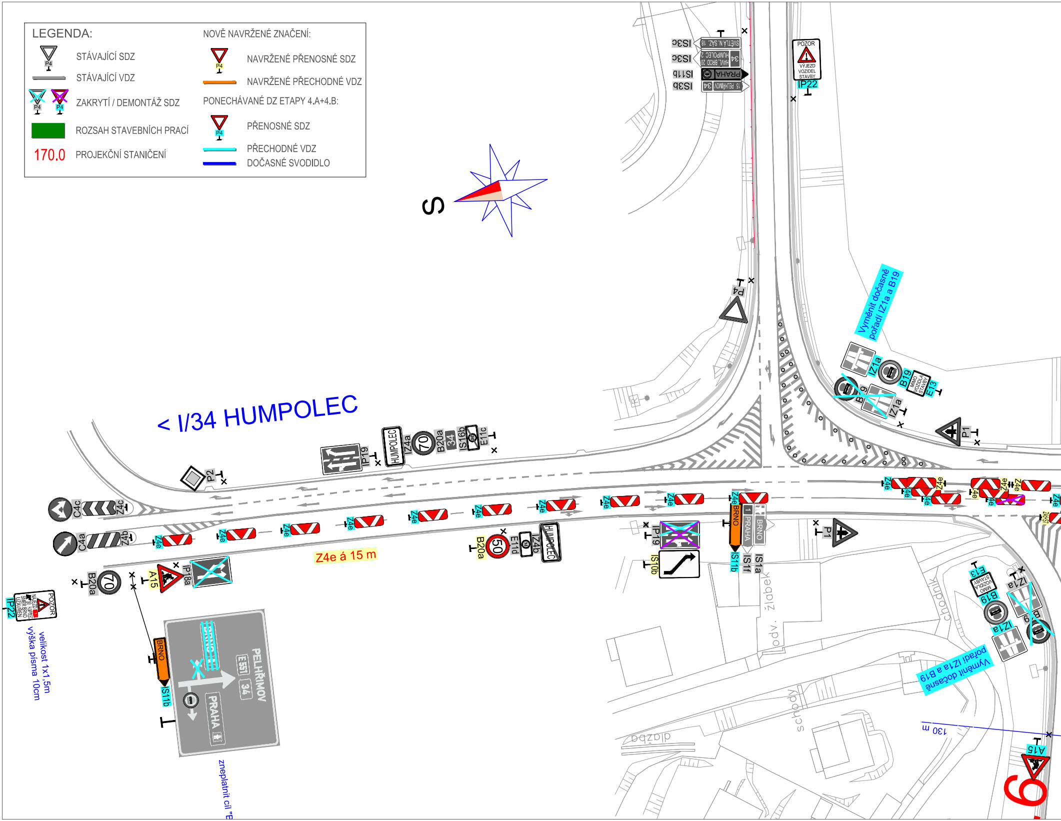
S
< I/34 HUMPOLEC
IS3c
IS3c
IS11b
IS3b
SVĚTLÁ N. SÁZ. 18
HAVL. BROD 20 HUMPOLEC 2
34
PRAHA
15 PELHŘIMOV
POZOR
VÝJEZD VOZIDEL STAVBY
IP22
P4
Vyměnit dočasně pořadí IZ1a a B19
IZ1a
B19
MIMO VOZIDLA STAVBY
E13
P1
IP19
HUMPOLEC
IZ4a
70
B20a
34
IS16b
E11c
P2
C4c
Z4c
C4a
Z4b
Z4e
Z4e á 15 m
A15
IP18a
B20a
50
E11d
IZ4b
IS10b
BRNO
PRAHA
1
IS11b
IS1f
IS1a
POZOR
IP22
velikost 1x1,5m
výška písma 10cm
BRNO
IS11b
BRNO
E551
34
PELHŘIMOV
PRAHA
zneplatnit cíl "B
odv. žlabek
chodník
schody
žlabek
130 m
A15
6

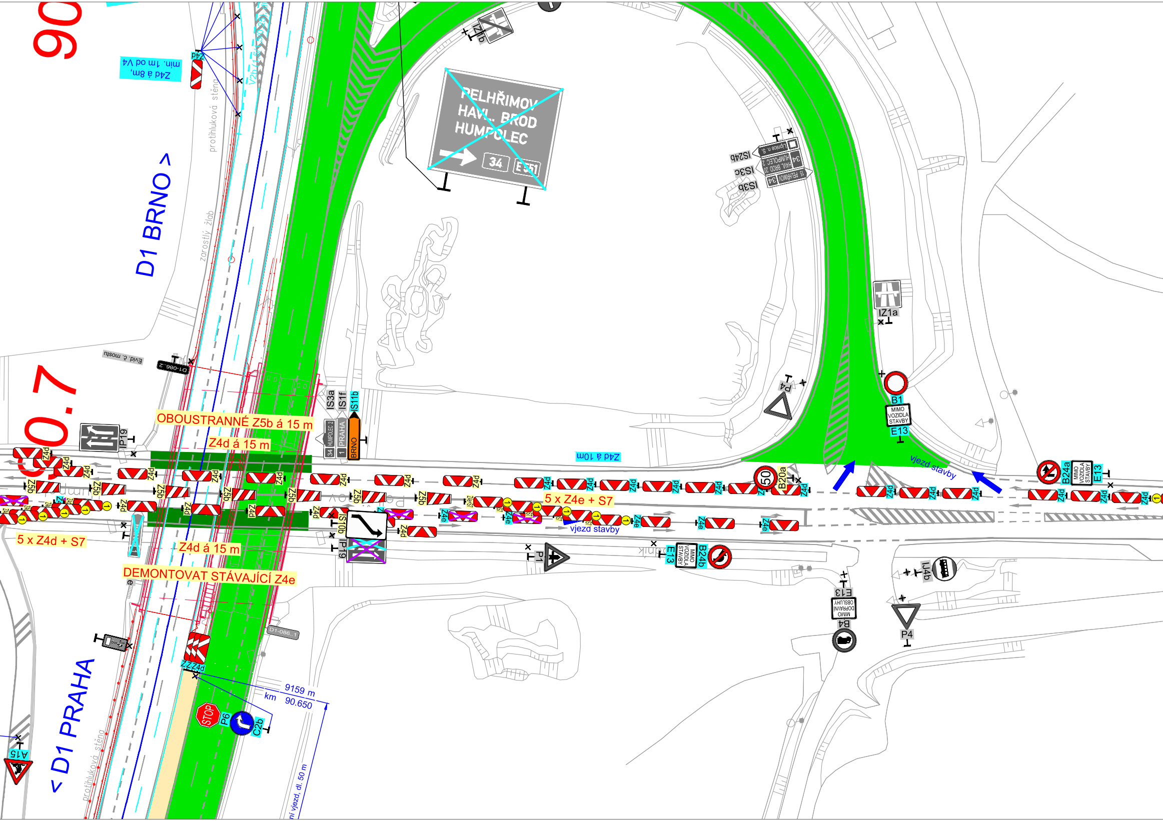
90
90.7
D1 BRNO >
< D1 PRAHA
Z4d á 8m,
min. 1m od V4
Z4d
V2b
protihluková stěna
zarostlý žlab
PELHŘIMOV
HAVL. BROD
HUMPOLEC
34
E551
IZ1b
IS24b
IS3c
IS3b
IZ1a
P4
B1
MIMO VOZIDLA STAVBY
E13
Evid. č. mostu
D1-086..2
IS3a
IS1f
IS11b
34 HUMPOLEC 2
1 PRAHA
BRNO
OBOUSTRANNÉ Z5b á 15 m
Z4d á 15 m
IP19
Z4d á 10m
B20a
50
vjezd stavby
B24a
Z5b
Z4e
S7
5 x Z4e + S7
5 x Z4d + S7
IS10b
P1
E13
MIMO VOZIDLA STAVBY
B24b
IJ4b
E13
MIMO DOPRAVNÍ OBSLUHY
B4
P4
Z4d á 15 m
DEMONTOVAT STÁVAJÍCÍ Z4e
D1-086..1
ZZ-Z4d
9159 m
km 90.650
STOP
P6
C2b
A15
protihluková stěna
ní vjezd, dl. 50 m

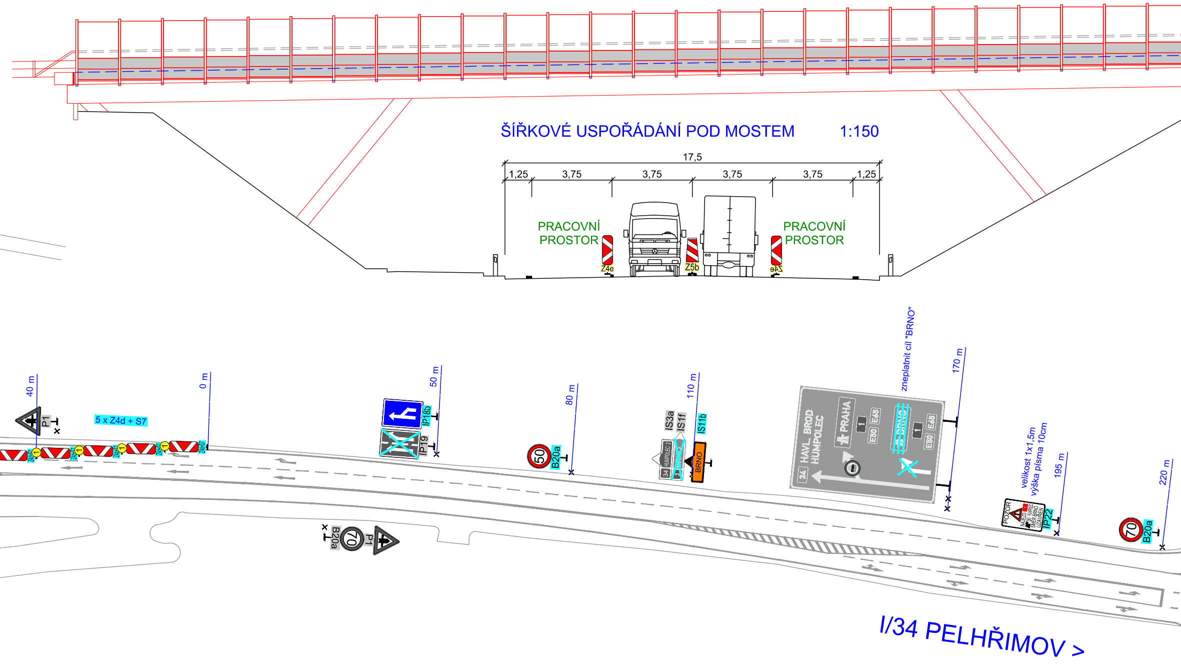
ŠÍŘKOVÉ USPOŘÁDÁNÍ POD MOSTEM 1:150
17,5
1,25
3,75
3,75
3,75
3,75
1,25
PRACOVNÍ PROSTOR
PRACOVNÍ PROSTOR
Z4e
Z5b
Z4e
40 m
P1
5 x Z4d + S7
0 m
50 m
IP18b
IP19
80 m
50
B20a
110 m
IS3a
IS1f
IS11b
BRNO
zneplatnit cíl "BRNO"
170 m
HAVL. BROD
HUMPOLEC
PRAHA
E50
E65
34
velikost 1x1,5m
výška písma 10cm
195 m
POZOR
IP22
220 m
70
B20a
70
B20a
P1
I/34 PELHŘIMOV >

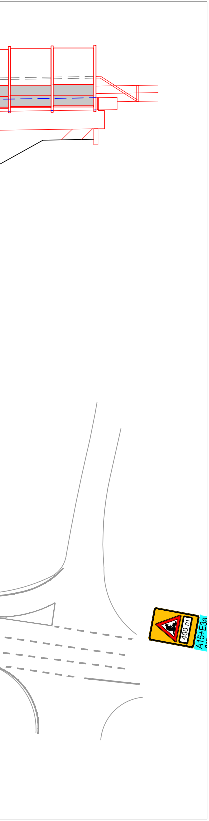
400 m
A15+E3a

č	text změny – odůvodnění	datum	podpis

Název stavby: **D1 MODERNIZACE – ÚSEK 11, EXIT 81 KOBEROVICE – EXIT 90 HUMPOLEC**

Číslo objektu **SO 11–172.1**

Objednatel stavby:

ŘEDITELSTVÍ SILNIC A DÁLNIC ČR

ŘEDITELSTVÍ SILNIC A DÁLNIC ČR
Na Pankráci 546/56, 140 00, Praha 4

Razítko:

Kontroloval:
Datum: Podpis:

Zhotovitel stavby:

EUROVIA VINCI

EUROVIA CS, a.s.
Národní 138/10
Praha 1, 110 00

Razítko:

Kontroloval:
Datum: Podpis:

Koordinátor RDS:

TUBES spol. s r. o.
Nad Zátiším 345/12
142 00 Praha 4

TUBES spol. s r. o.
Nad Zátiším 345/12, 142 00 Praha 4
tel.: +420 226 066 233
e-mail: tubes@tubes.cz

Razítko:

Kontroloval:
Datum: Podpis:

Souřadnicový systém S-JTSK, Výškový systém Bpv

Zpracovatel RDS:

TUBES spol. s r. o.
Nad Zátiším 345/12, 142 00 Praha 4
tel.: +420 226 066 233
e-mail: tubes@tubes.cz

TUBES spol. s r. o.
Nad Zátiším 345/12
142 00 Praha 4

Ing. Michal IPSER	Ing. Michal IPSER	Ing. Bronislav ŠTAMBASKÝ
Navrhl:	Zodpovědný projektant:	Kontroloval:

Čís. projektu:	TU-19133-03
VP (HIP):	Ing. Bronislav ŠTAMBASKÝ
Stupeň:	RDS
Datum:	04/2021
Archiv:	–
Formát:	7xA4
Měřítko:	1:1500

Objekt:

SO 11–172.1
DIO – ETAPA 4.A A 4.B

Příloha:

SITUACE DIO POD MOSTEM SO 202 – 4.FÁZE

Čís. přílohy: **6.4**

Souprava: