

**Legenda:**  
 Uzavřený úsek dálnice D1 Exit 21 Mírošovice - Exit 90 Humpolec pro nákladní vozidla s celkovou hmotností nad 12 t  
 Objízdná trasa pro nákladní vozidla s celkovou hmotností nad 12 t  
 Řešená lokalkatizovačka na objízdné trase

**Poznámka:**  
 Uzavření dálnice v Exitu 21 Mírošovice a 41 Šternov a vyvedení nákladních vozidel s celkovou hmotností nad 12 t z dálnice v Exitu 90 Humpolec je zakresleno v přílohách 5.1, 5.5 a 5.7.

viz situace exitu 21 - přílohy 5.1, 5.2  
 viz situace exitu 29 - příloha 5.3  
 viz situace exitu 34 - přílohy 5.4  
 viz situace exitu 41 - přílohy 5.5, 5.6  
 viz situace exitu 90 - přílohy 5.7, 5.8

|                   |  |
|-------------------|--|
| Stavba:           | D1, NADJEZD ev. č. D1-031, REKONSTRUKCE      |
| Objekt:           | DIO - ETAPA 2b                               |
| Příloha:          | OBJÍZDNÁ TRASA PRO TRANZITNÍ VOZIDLA NAD 12t |
| Zpracoval PČ:     |  |
| Nerýs/vypracoval: | Ing. Michal IPSER                            |
| Číslo zakázky:    | 21-210-9                                     |
| Datum:            | 09/2021                                      |
| Měřítko:          | 1:35000                                      |
| Stupeň:           | RDS  |
| Číslo přílohy:    | 4.1.1  |

JT119 986 - 98.9

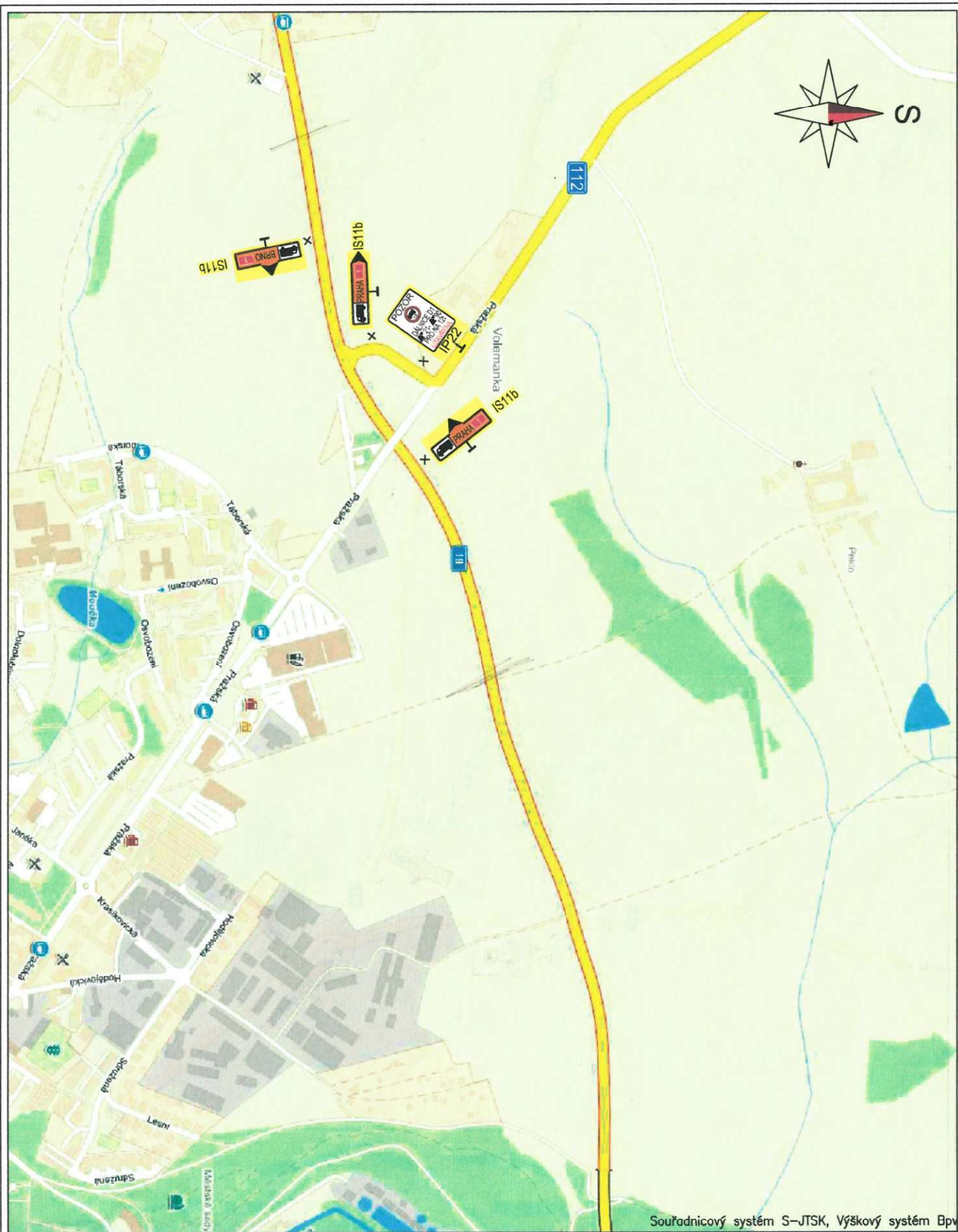

|   |   |                         |
|---|---|-------------------------|
| Zhotovitel PD:<br> | Stavba: D1, NADJEZD ev. č. D1-031, REKONSTRUKCE   | Číslo zakázky: 21-210-9 |
|   | Objekt: DIO - ETAPA 2b                            | Datum: 09/2021          |
| Navrhl/vypracoval:<br>Ing. Michal IPSER   | Příloha: DETAIL 11 - KŘÍŽ. I/19, II/112 PELHŘIMOV | Měřítko:                |
|   |   | Stupeň: RDS             |
|   |   | Číslo přílohy: 4.1.12   |



Souřadnicový systém S-JTSK, Výškový systém Bp

|  |  |   |
|--|--|---|
| Zhotovitel PD:<br><br><b>PRAGOPROJEKT</b> | Stavba: <b>D1, NADJEZD ev. č. D1-031, REKONSTRUKCE</b> | Číslo zakázky: 21-210-9<br>Datum: 09/2021 |
|  | Objekt: <b>DIO - ETAPA 2b</b>                          | Měřítko: RDS<br>Stupeň: RDS               |
| Navrhl/vypracoval:<br>Ing. Michal IPSEK  | Příloha: <b>DETAIL 12 - KŘÍŽ. I/19, I/34 PELHŘIMOV</b> | Číslo přílohy: <b>4.1.13</b>              |

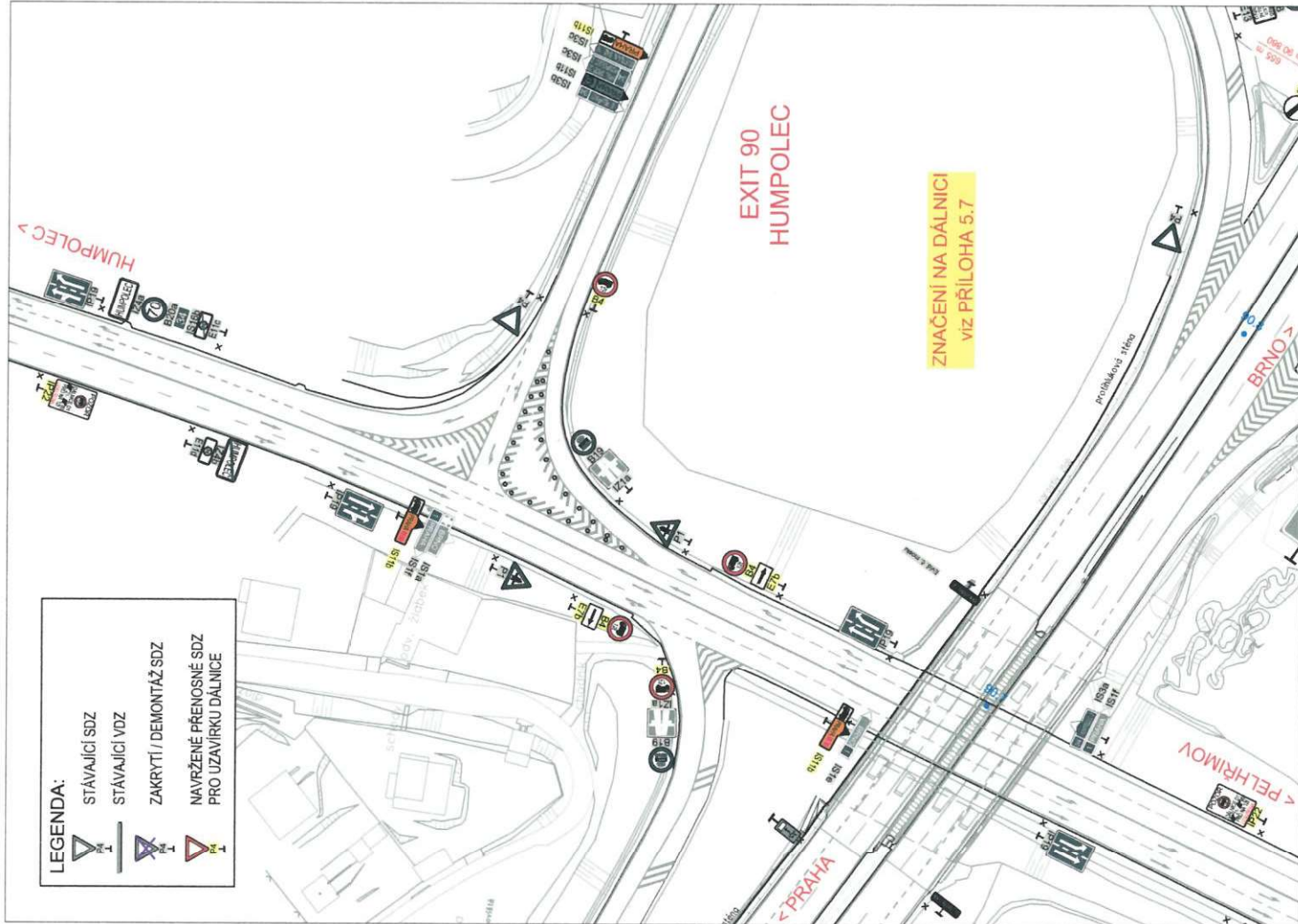

Souřadnicový systém S-JTSK, Výškový systém Bpv

|                        |   |                          |   |
|------------------------|---|--------------------------|---|
| Zhotovitel objektu:    | <br>SIGVIA CZ s.r.o.<br>Hanácká 346/25,<br>620 00 Brno-Tuřany  | Rozřtko:                 |   |
| Zpracovatel objektu:   | <br>PRAGOPROJEKT, a.s.<br>K Ryšánc 1668/16, 147 54 Praha 4<br>+420 226 066 111, mailbox@pragoprojekt.cz, www.pragoprojekt.cz<br>IČ: 452 72 387; DIČ: CZ45272387 | Kontroloval:<br>Datum:   | Podpis:                                   |
| Navrhl/vypracoval:     | Ing. Michal IPSEK <i>ipsek</i>  | Hlavní inženýr projektu: | Ing. Vladimír KONÍČEK                     |
| Zodpovědný projektant: | Ing. Michal IPSEK <i>ipsek</i>  | Technická kontrola:      | Ing. Bronislav ŠTAMBAŠKÝ <i>stambasky</i> |
| Číslo zakázky:         | 21-210-9  | Datum:                   | 09/2021                                   |
| Název stavby:          | <b>D1, NADJEZD ev. č. D1-031, REKONSTRUKCE</b>  |                          |   |
| Příloha:               | DIO - NADJEZD EV. Č. D1-031 - ETAPA 2b  |                          |   |
|                        | SITUACE DIO - OMEZENÍ NA NÁJEZDU NA DÁLNICI V EXITU 90 SMĚR PRAHA   |                          |   |
| Měřítko:               | 1:1000  | Formát:                  | 2x A4                                     |
| Stupeň:                | RDS   | Souprava:                |   |
| Číslo přílohy:         | 5.8   |                          |   |