

ÚSEK I

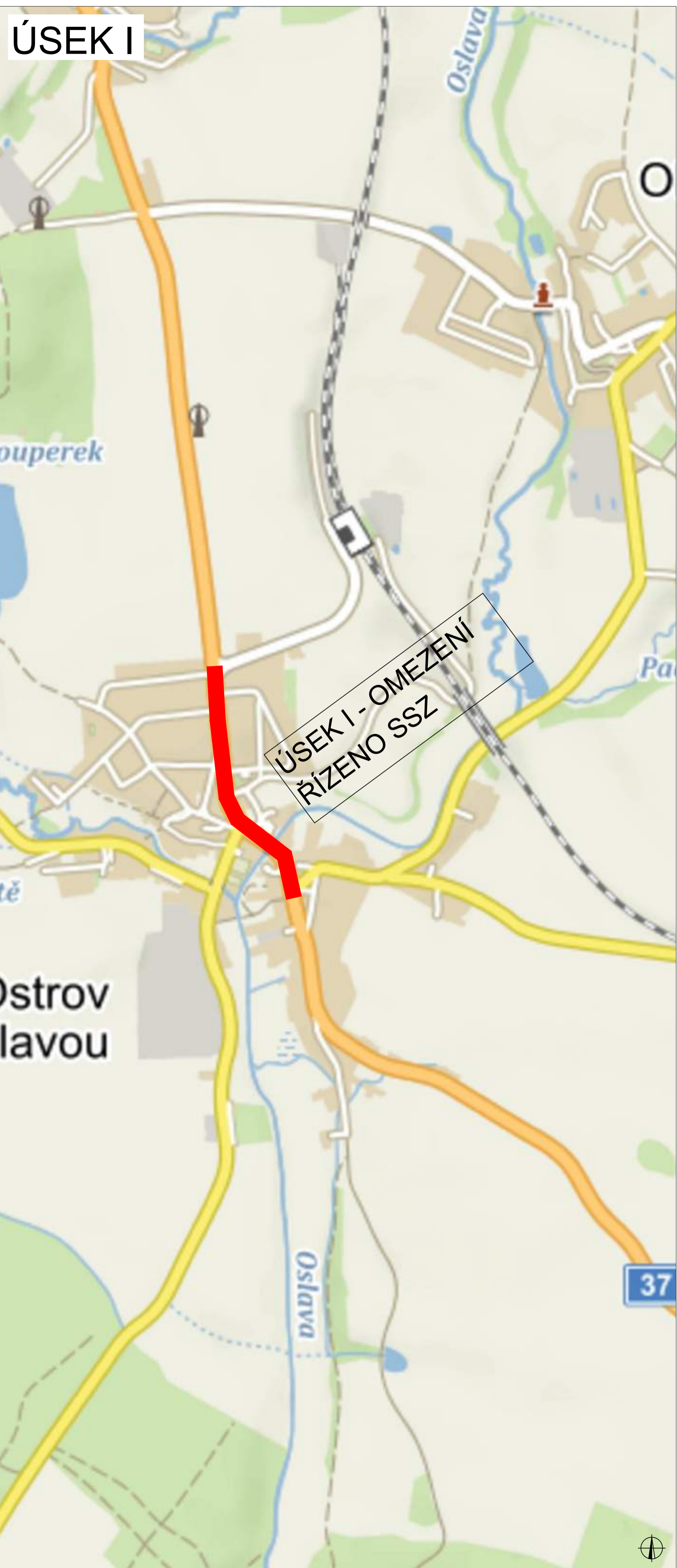

ÚSEK V-1



ÚSEK VII, VIII

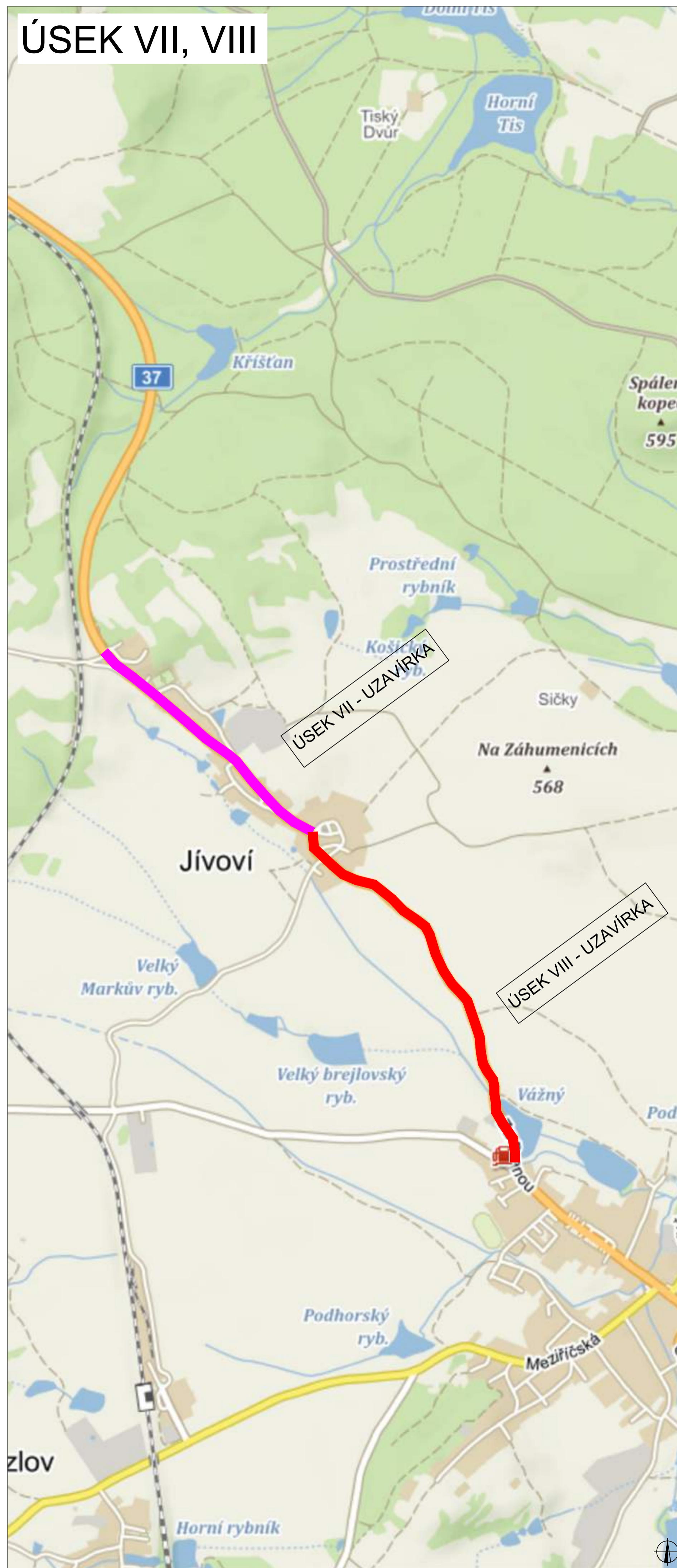

PLATNOST DOKUMENTACE

V dne	V dne	V dne
-------------------	-------------------	-------------------

SITUACE ŠIRŠÍCH VZTAHŮ

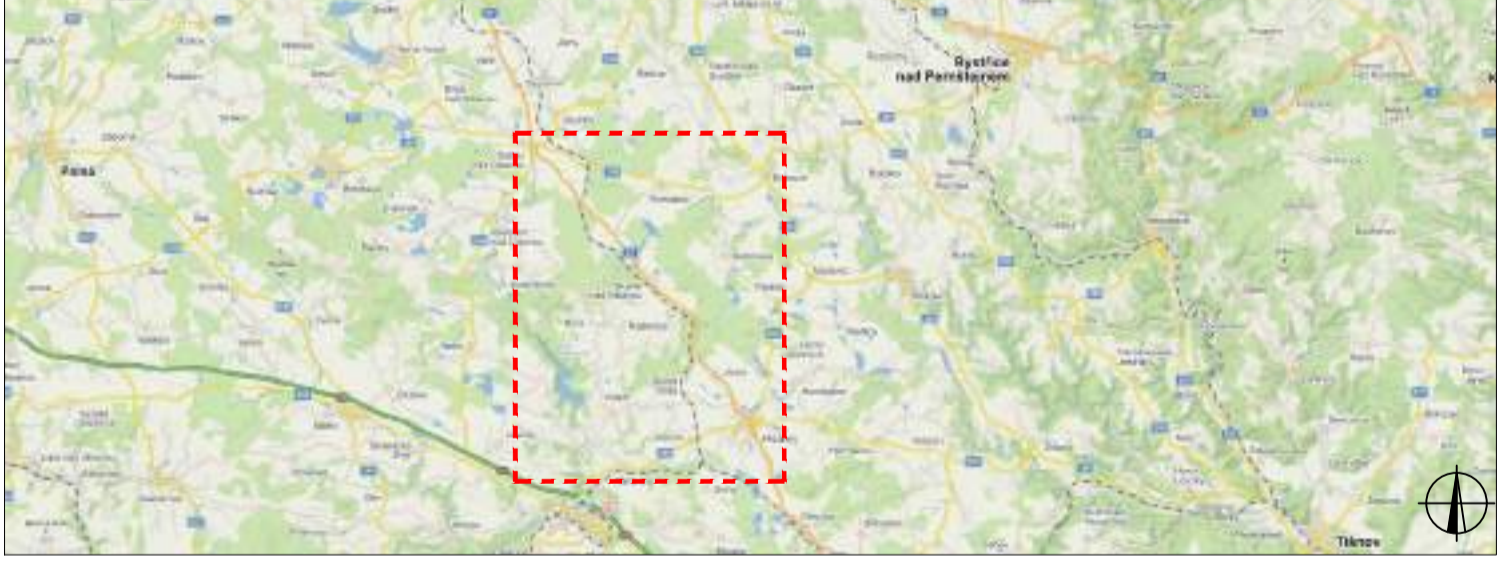

LEGENDA

--	--	--

ZODPOVĚDNÝ PROJEKTANT:	Richard Peška		
VYPRACOVAL:	Lukáš Beránek		
KONTROLOVAL:	František Doupec		VYZNAČ, s.r.o. Srážné 5113/1, 586 01 Jihlava
NÁZEV STAVBY:	Křižanov - Ostrov nad Oslavou okres Žďár nad Sázavou, kraj Vysočina		ČÍSLO ZAKÁZKY: 119/2021 DATUM: 03/2022 FORMÁT: MĚŘÍTKO: ÚČEL: RDS
OBSAH:	Situace dopravně-inženýrských opatření		ČÍSLO PŘÍLOHY: 1 SOUPRAVA:

ÚSEK Ia



PLATNOST DOKUMENTACE

V dne	V dne	V dne
-------------------	-------------------	-------------------

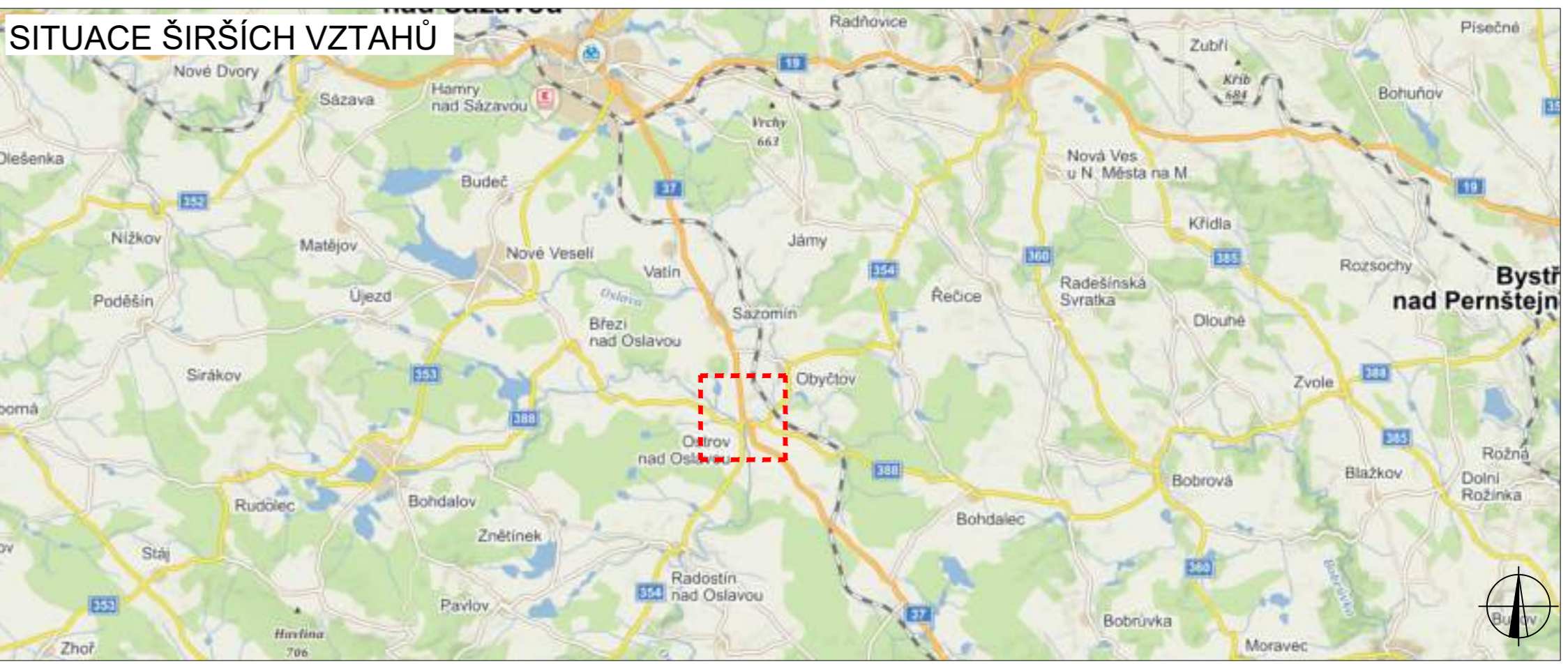

LEGENDA

- B1 NAVRŽENÉ PŘECHODNÉ DOPRAVNÍ ZNAČENÍ
- ZÁBOR

ZODPOVĚDNÝ PROJEKTANT:	Richard Peška		
VYPRACOVAL:	Lukáš Beránek		
KONTROLOVAL:	František Doupovec		
NÁZEV STAVBY:	Křižanov - Ostrov nad Oslavou ÚSEK Ia okres Žďár nad Sázavou, kraj Vysočina		ČÍSLO ZAKÁZKY: 119/2021
OBSAH:	Situace dopravně-inženýrských opatření		DATUM: 03/2022
			FORMÁT:
			MĚŘÍTKO: -
			ČÍSLO PŘÍLOHY: 2
			SOUPRAVA:
			ÚČEL: RDS

VYZNAČ
DOPRAVNÍ ZNAČENÍ

VYZNAČ, s.r.o.
Srážné 5113/1, 586 01 Jihlava

ÚSEK Ib



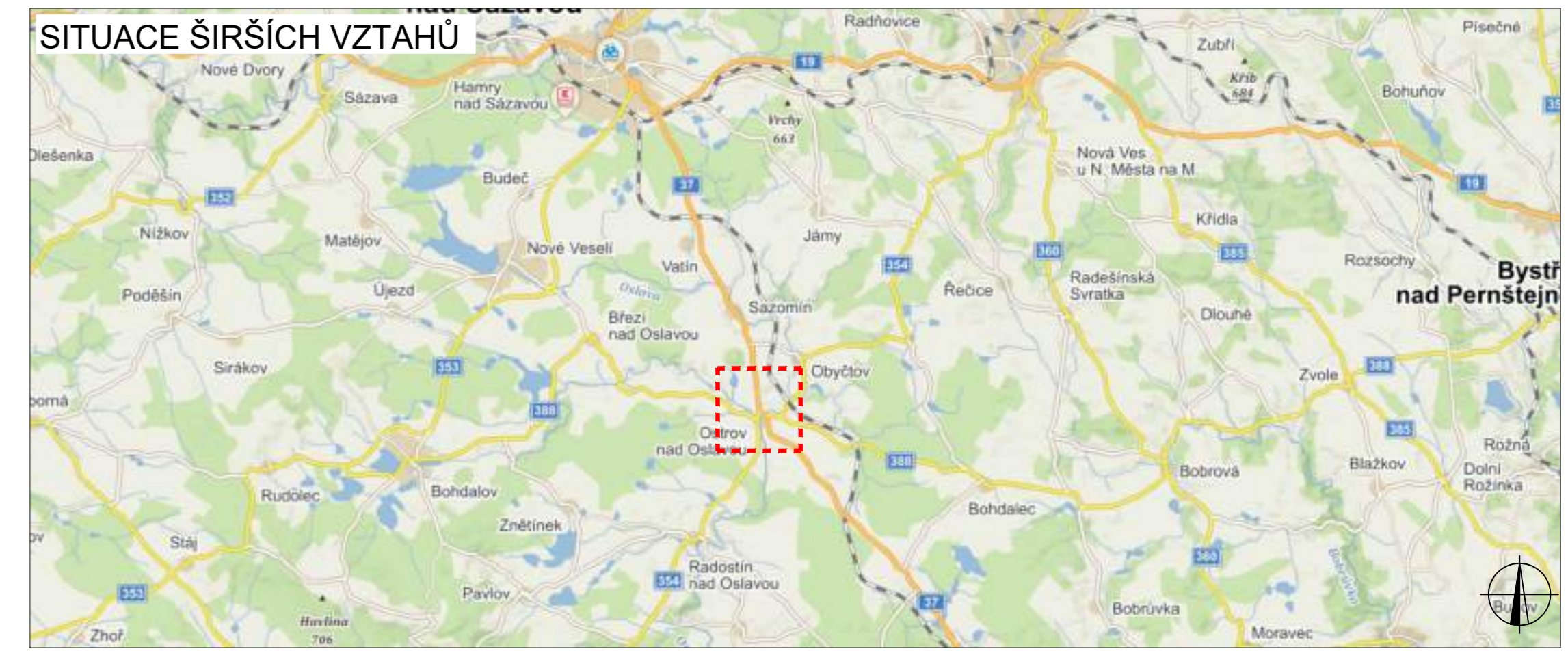

PLATNOST DOKUMENTACE

V dne	V dne	V dne
-------------------	-------------------	-------------------

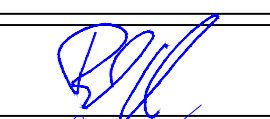

LEGENDA

-  B1 NAVRŽENÉ PŘECHODNÉ DOPRAVNÍ ZNAČENÍ
-  ZÁBOR

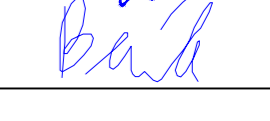
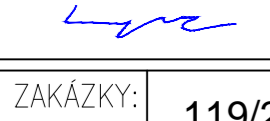
ZODPOVĚDNÝ PROJEKTANT:	Richard Peška		 VYZNAČ, s.r.o. Srážné 5113/1, 586 01 Jihlava
VYPRACOVAL:	Lukáš Beránek		
KONTROLOVAL:	František Doupovec		
NÁZEV STAVBY:	Křižanov - Ostrov nad Oslavou ÚSEK Ib okres Žďár nad Sázavou, kraj Vysočina		ČÍSLO ZAKÁZKY: 119/2021 DATUM: 03/2022 FORMÁT:
OBSAH:	Situace dopravně-inženýrských opatření		MĚŘÍTKO: - ÚČEL: RDS ČÍSLO PŘÍLOHY: 3 SOUPRAVA:

ÚSEK V-1
ZDĀR
NAD SÁZAVOU

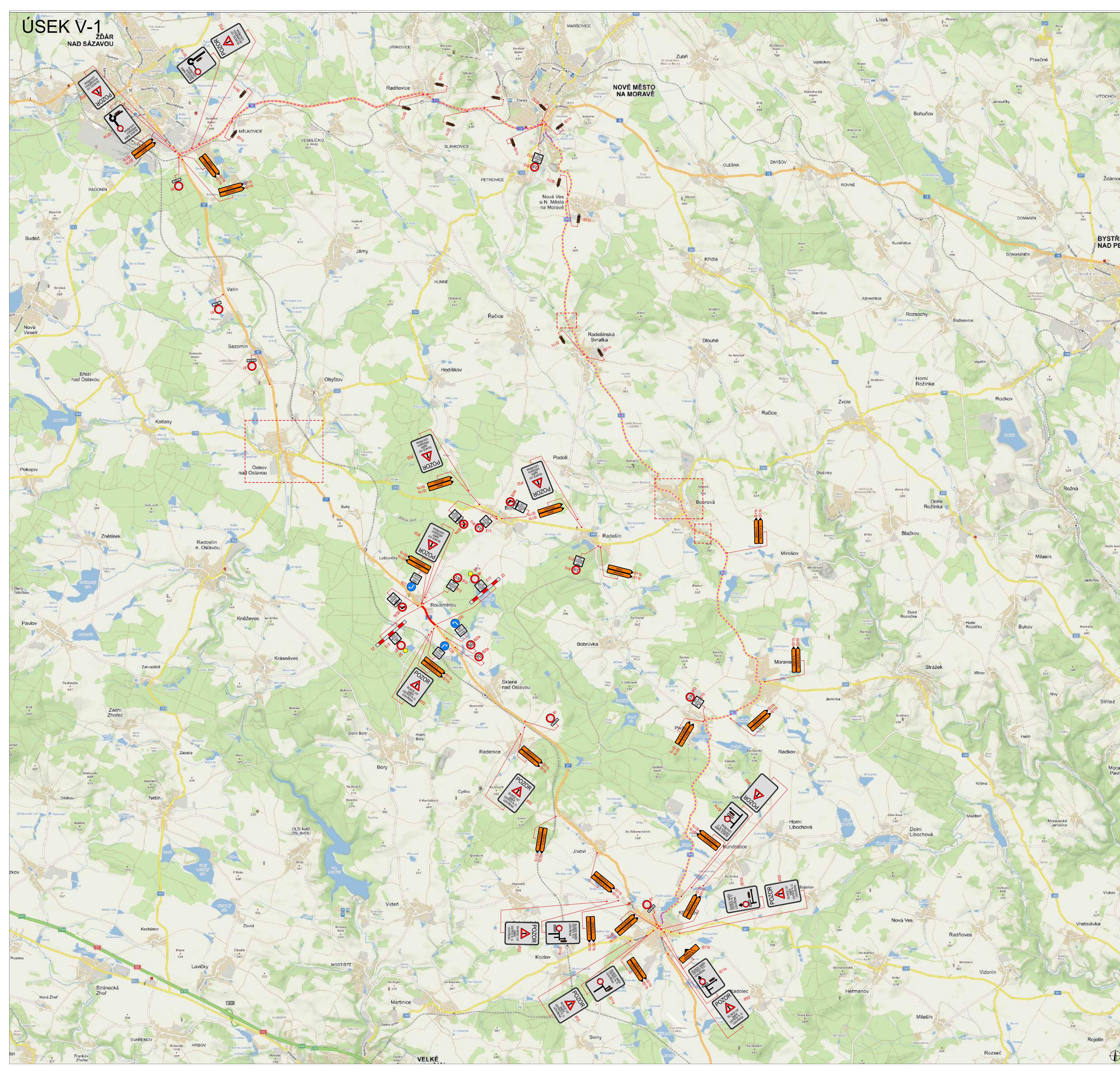

PLATNOST DOKUMENTACE

V dne	V dne	V dne
-------------------	-------------------	-------------------

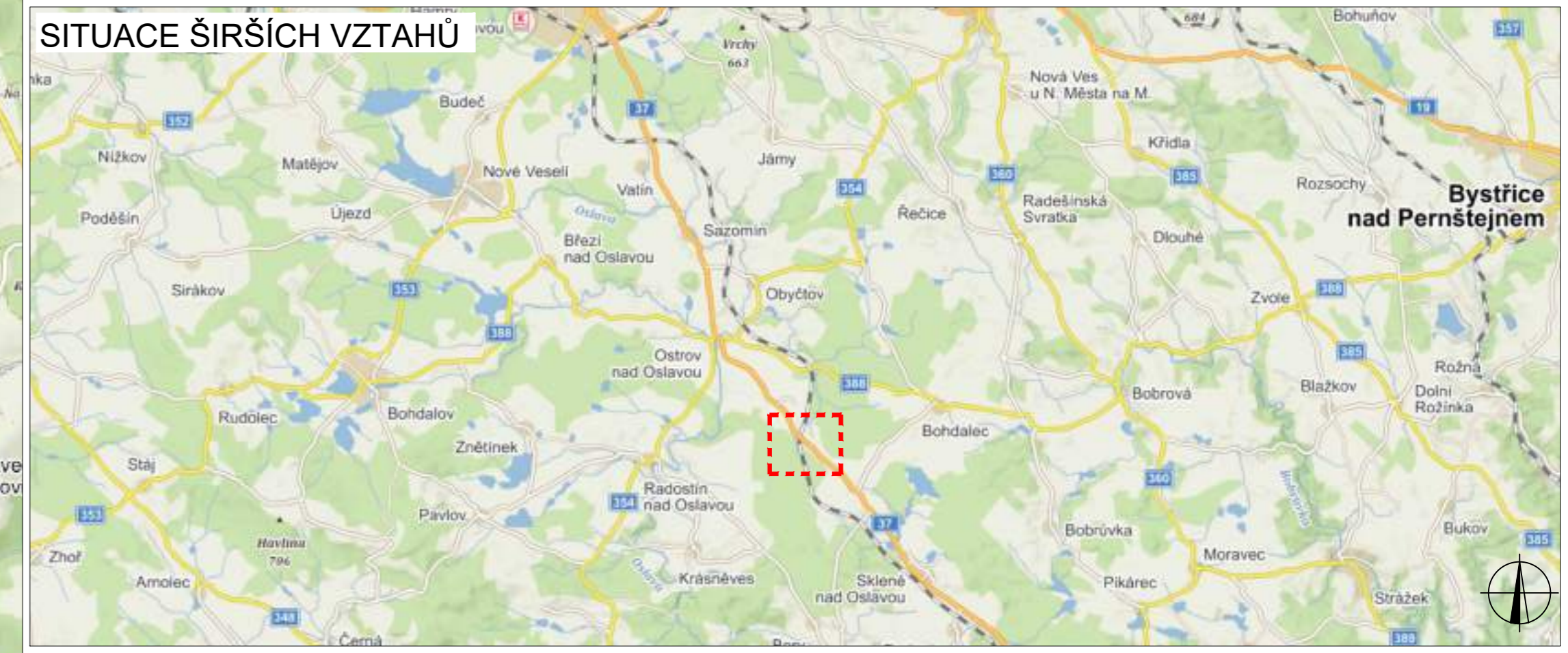

LEGENDA

B1 NAVRŽENÉ PŘECHODNÉ DOPRAVNÍ ZNAČENÍ

UZÁVÍRKA

OBJÍZDNÁ TRASA

ZODPOVĚDNÝ PROJEKTANT:	Richard Peška		 VYZNAČ, s.r.o. Srážná 5113/1, 586 01 Jihlava	
VYPRACOVAL:	Lukáš Beránek			
KONTROLOVAL:	František Doupovec			
NAZEV STAVBY:	Křižanov - Ostrov nad Oslavou ÚSEK V-1 okres Zďar nad Sázavou, kraj Vysočina		CÍSLO ZAKÁZKY:	119/2021
OBSAH:	Situace dopravně-inženýrských opatření		FORMÁT:	03/2022
			MĚŘÍTKO:	-
			ÚČEL:	RDS
			CÍSLO PŘÍLOHY:	SOUPRAVA:
				4

detail Bobrová

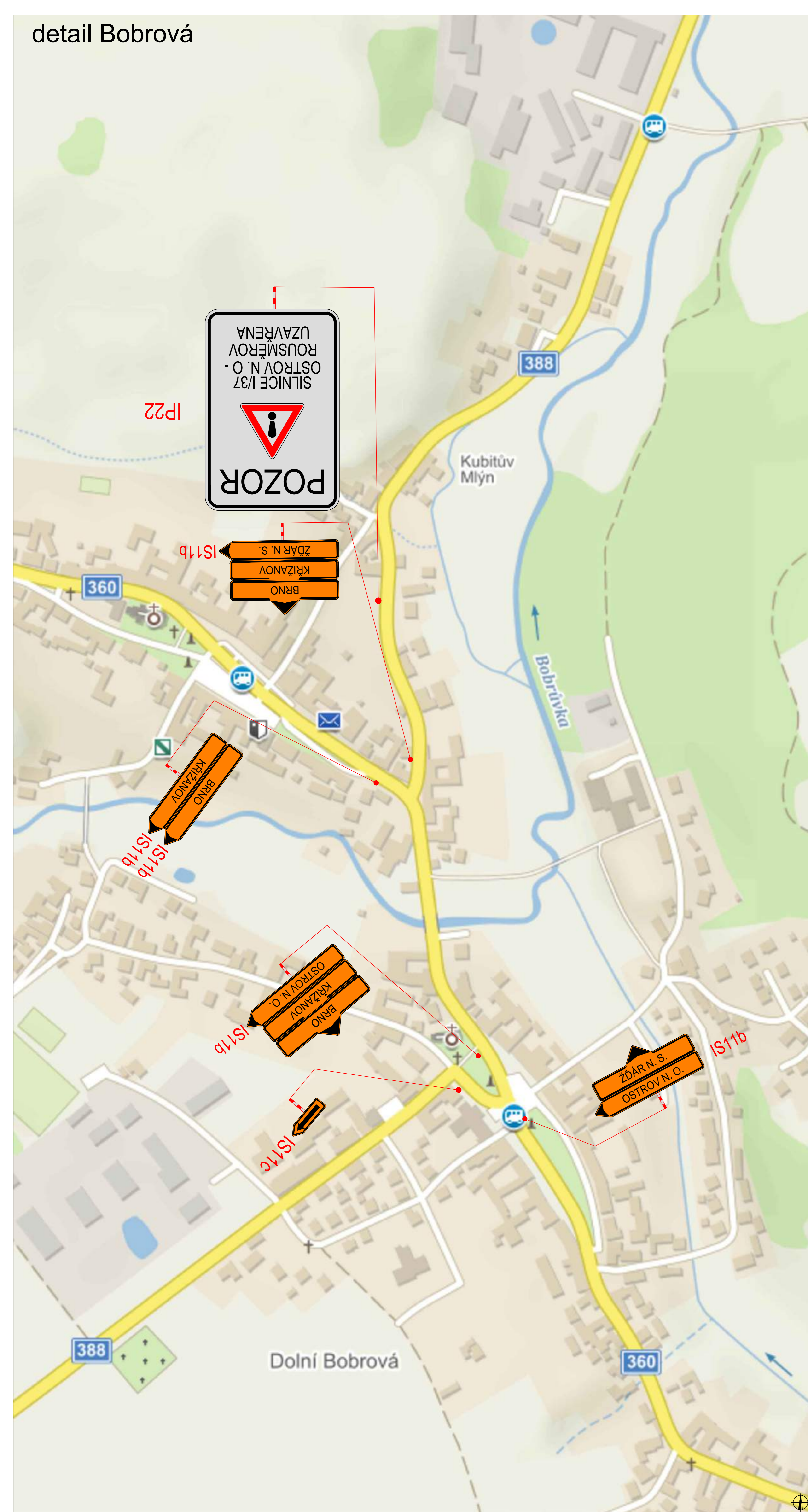

detail Ostrov nad Oslavou

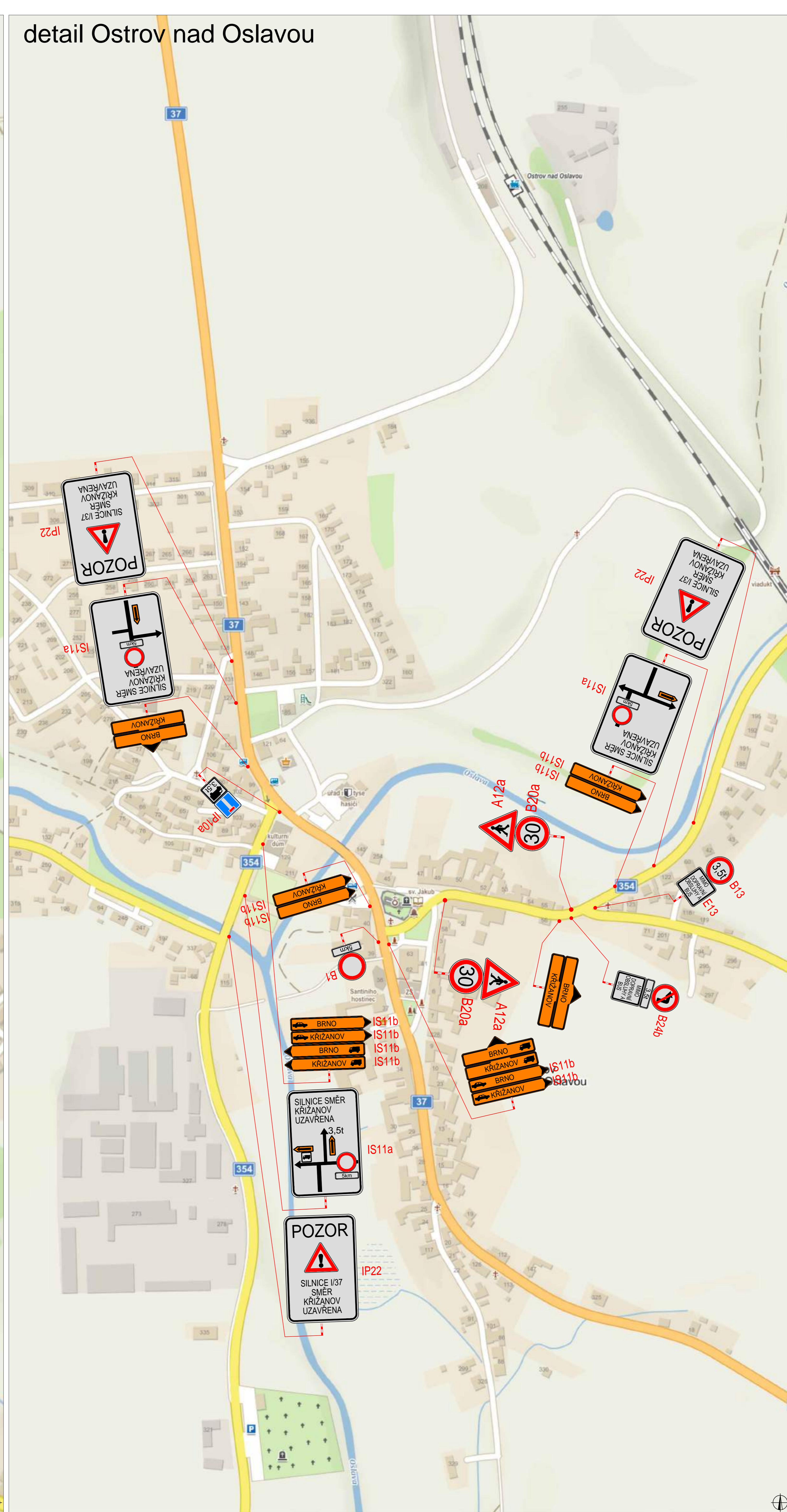

PLATNOST DOKUMENTACE

V	V	V
dne	dne	dne

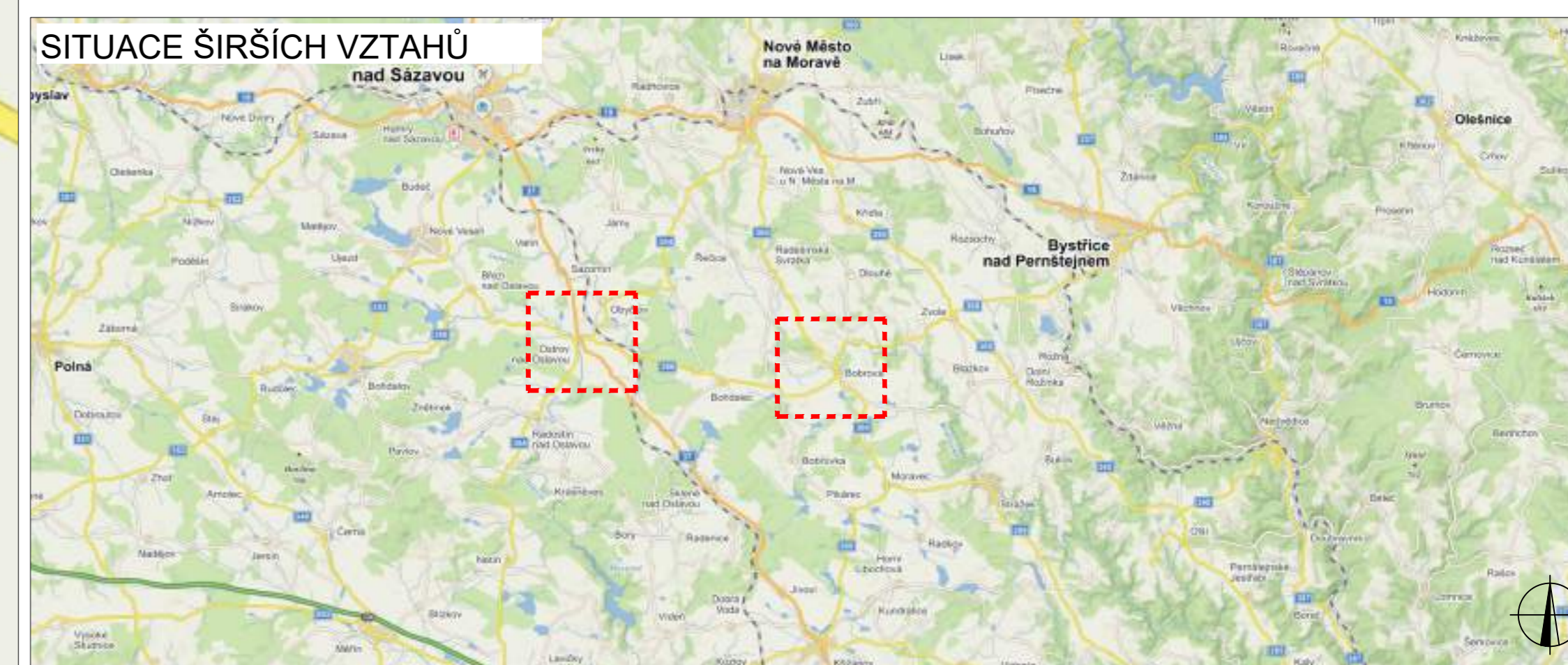

LEGENDA

- B1 NAVRŽENÉ PŘECHODNÉ DOPRAVNÍ ZNAČENÍ

ZODPOVĚDNÝ PROJEKTANT:	Richard Peška		
VYPRACOVAL:	Lukáš Beránek		
KONTROLOVAL:	František Doupovec		
NÁZEV STAVBY:	Křižanov - Ostrov nad Oslavou ÚSEK V-1, detail Ostrov n. O. a Bobrová okres Žďár nad Sázavou, kraj Vysočina		ČÍSLO ZAKÁZKY: 119/2021
OBSAH:	Situace dopravně-inženýrských opatření		DATUM: 03/2022
			FORMÁT: -
			MĚŘITKO: -
			ÚČEL: RDS
			ČÍSLO PŘÍLOHY: 5
			SOUPRAVA: -

ÚSEK VII
ŽDĀR
NAD SÁZAVOU

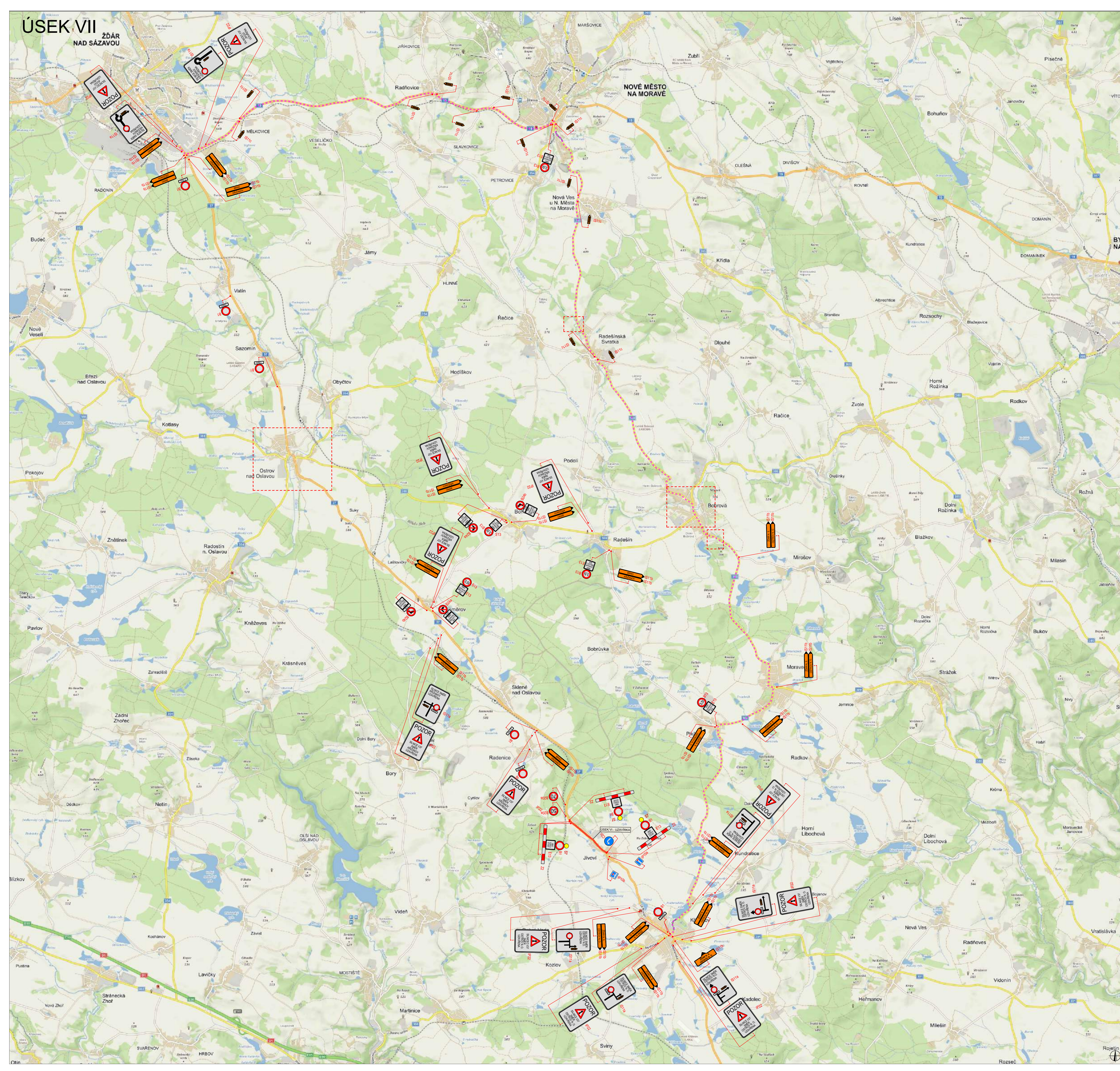

PLATNOST DOKUMENTACE

V dne	V dne	V dne
-------------------	-------------------	-------------------

SITUACE ŠIRŠÍCH VZTAHŮ

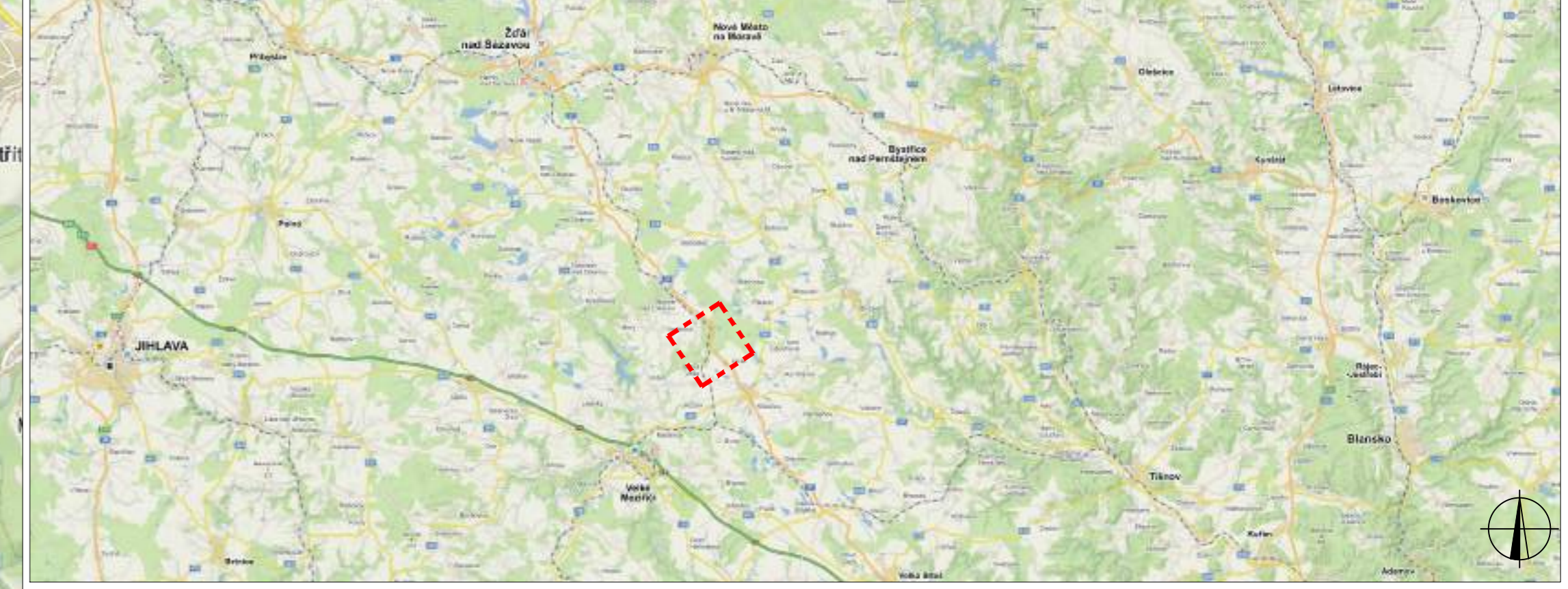

LEGENDA

B1 NAVRŽENÉ PŘECHODNÉ DOPRAVNÍ ZNAČENÍ

UZÁVÍRKA

OBJÍZDNÁ TRASA

ZODPOVĚDNÝ PROJEKTANT:	Richard Peška		
VYPRACOVAL:	Lukáš Beránek		
KONTROLOVAL:	František Doupovec		
NÁZEV STAVBY:	Křižanov - Ostrav nad Osavou ÚSEK VII okres Žďár nad Sázavou, kraj Vysočina		CÍSLO ZAKÁZKY: 119/2021
OBSAH:	Situace dopravně-inženýrských opatření		DATUM: 03/2022
			FORMÁT: -
			MĚŘÍTKO: -
			ÚČEL: RDS
			CÍSLO PŘÍLOHY: 6
			SOUPRAVA: -

detail Bobrová

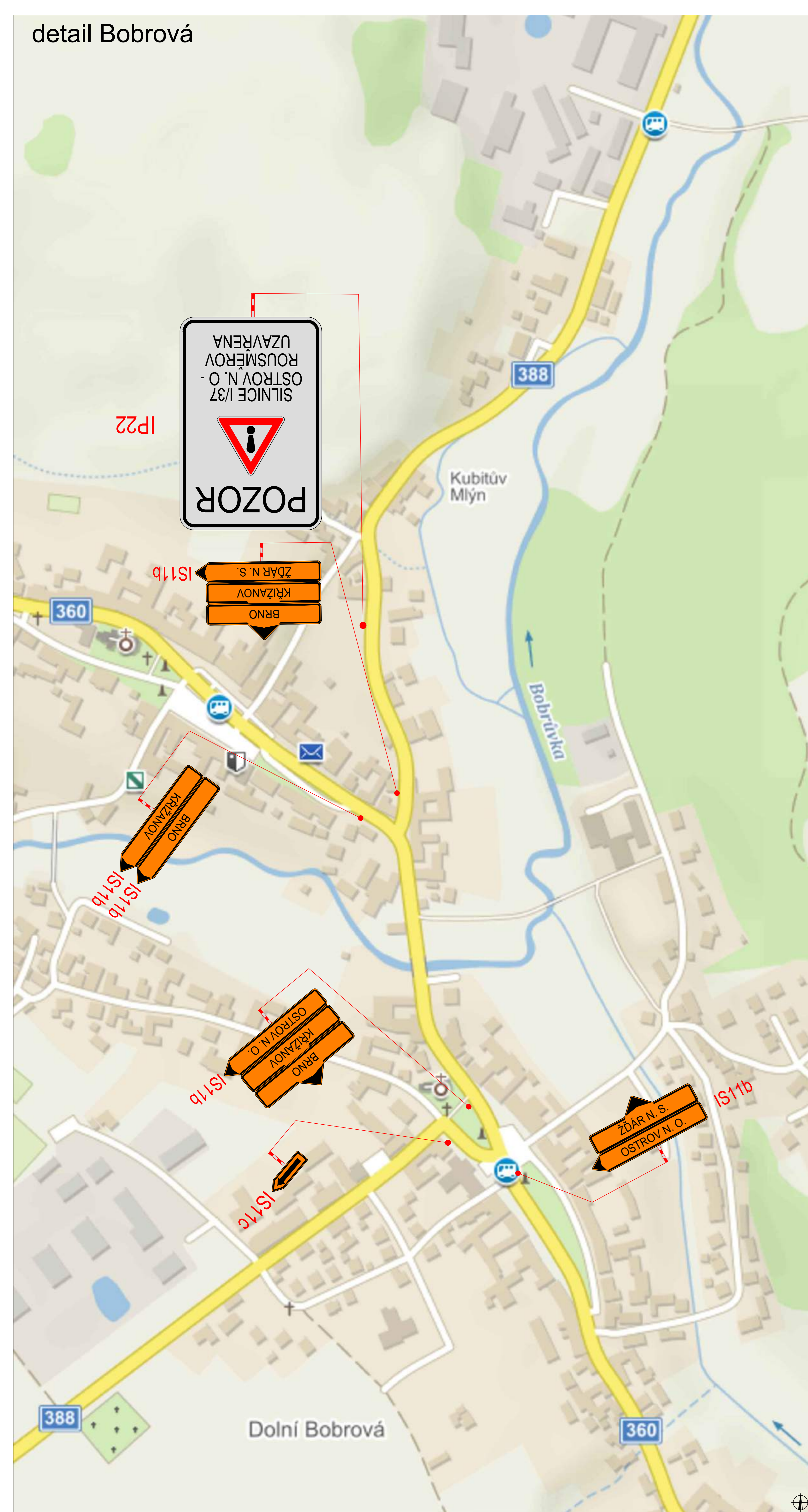

detail Ostrov nad Oslavou

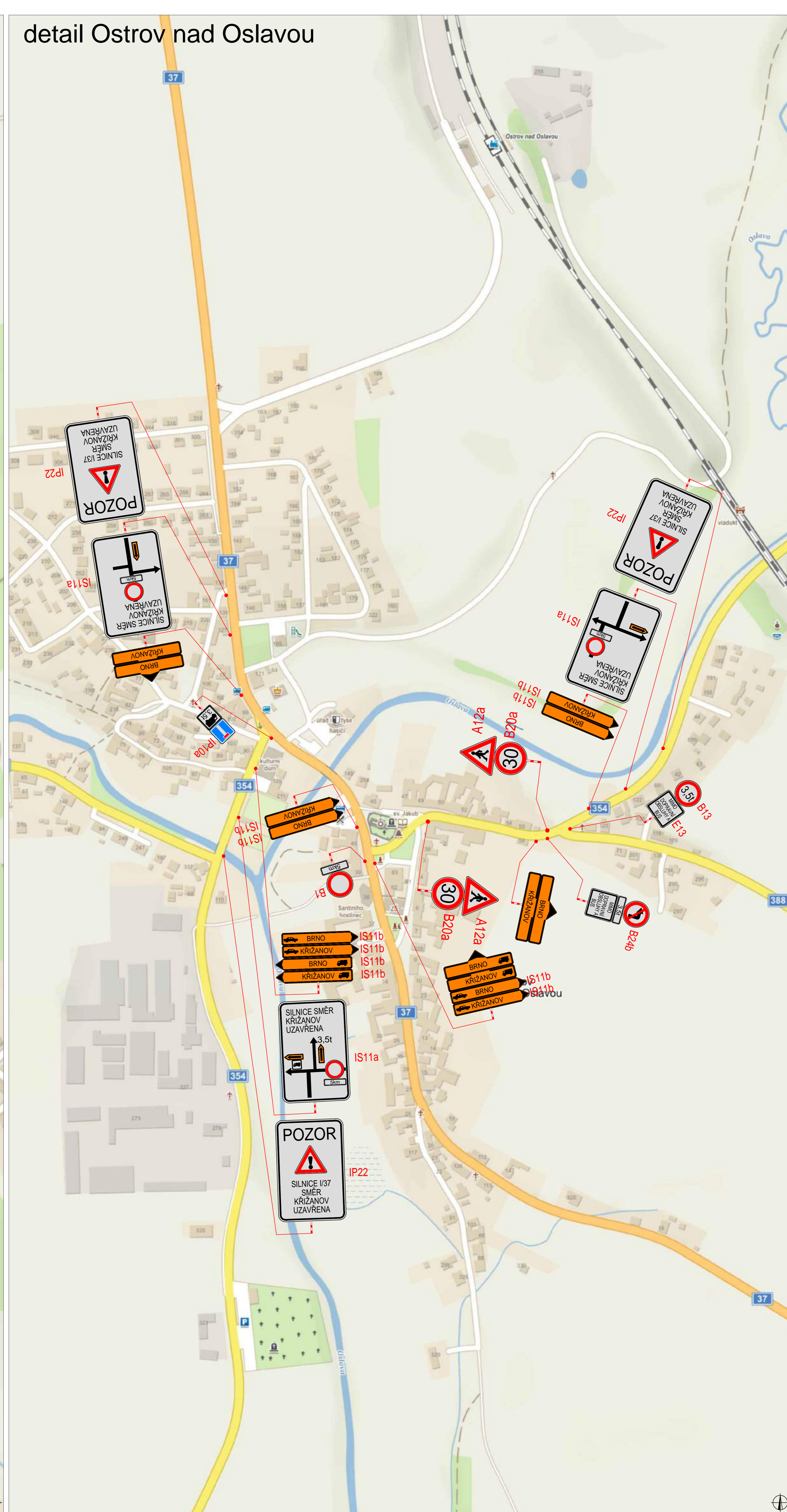

PLATNOST DOKUMENTACE

V dne	V dne	V dne
-------------------	-------------------	-------------------

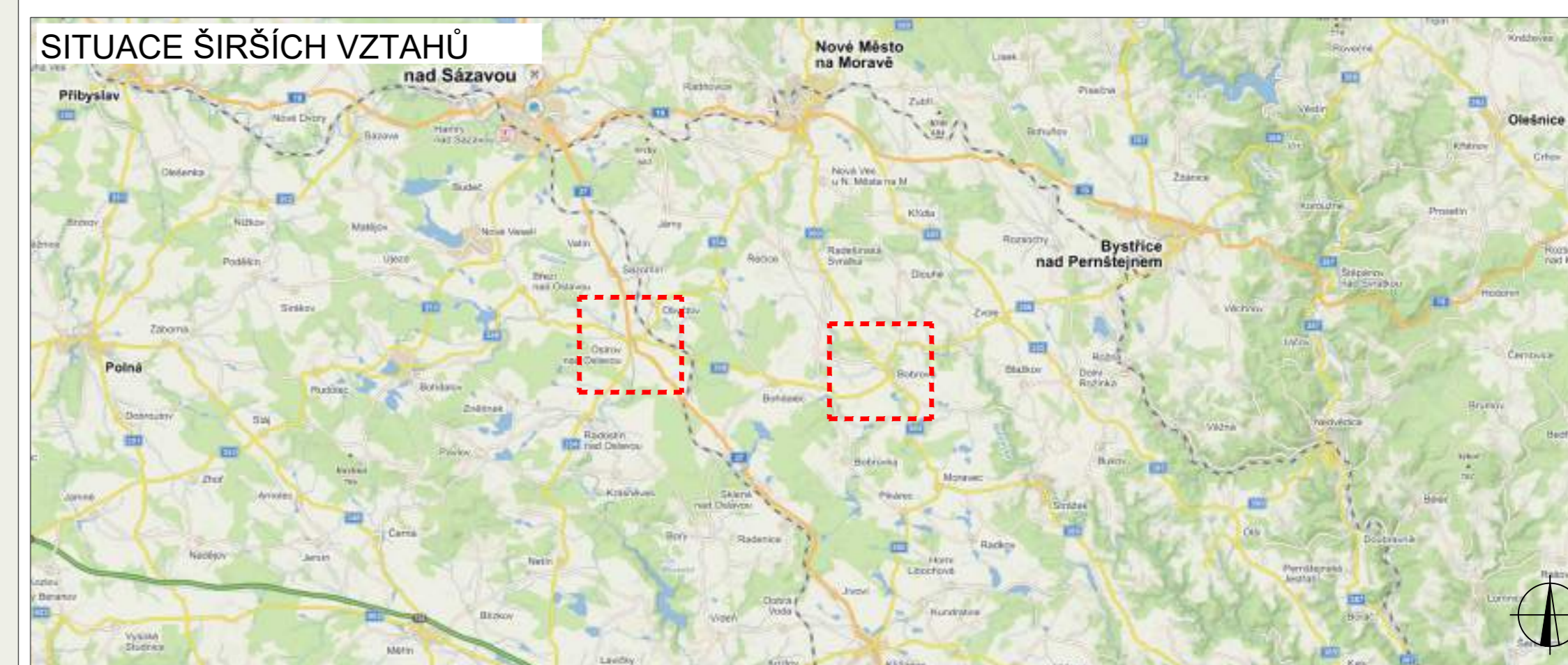

LEGENDA

	B1 NAVRŽENÉ PŘECHODNÉ DOPRAVNÍ ZNAČENÍ		UZAVÍRKA
			OBJÍZDNÁ TRASA NAD 3,5t
			OBJÍZDNÁ TRASA DO 3,5t

ZODPOVĚDNÝ PROJEKTANT:	Richard Peška		 VYZNAČ, s.r.o. Srážná 5113/1, 586 01 Jihlava	
VYPRACOVAL:	Lukáš Beránek			
KONTROLOVAL:	František Doupovec			
NÁZEV STAVBY:	Křížanov - Ostrov nad Oslavou ÚSEK VII, detail Ostrov n. O. a Bobrová okres Žďár nad Sázavou, kraj Vysočina		ČÍSLO ZAKÁZKY:	119/2021
OBSAH:	Situace dopravně-inženýrských opatření		DATUM:	03/2022
			FORMÁT:	
			MĚŘÍTKO:	-
			ÚČEL:	RDS
			ČÍSLO PŘÍLOHY:	7
			SOUPRAVA:	

ÚSEK VIII

ZDĀR NAD SÁZAVOU

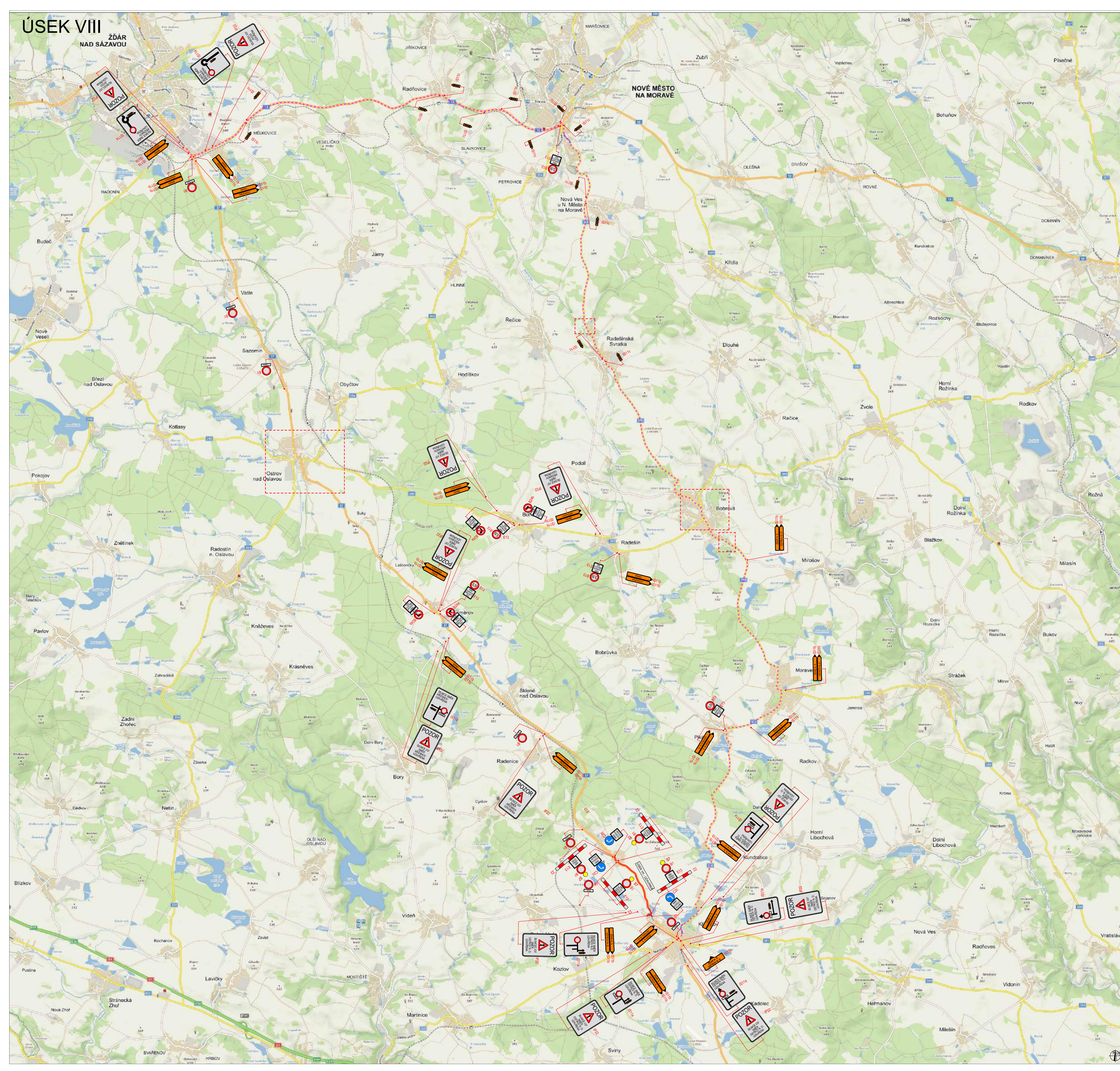

PLATNOST DOKUMENTACE

V dne	V dne	V dne
-------------------	-------------------	-------------------

SITUACE ŠIRŠÍCH VZTAHŮ

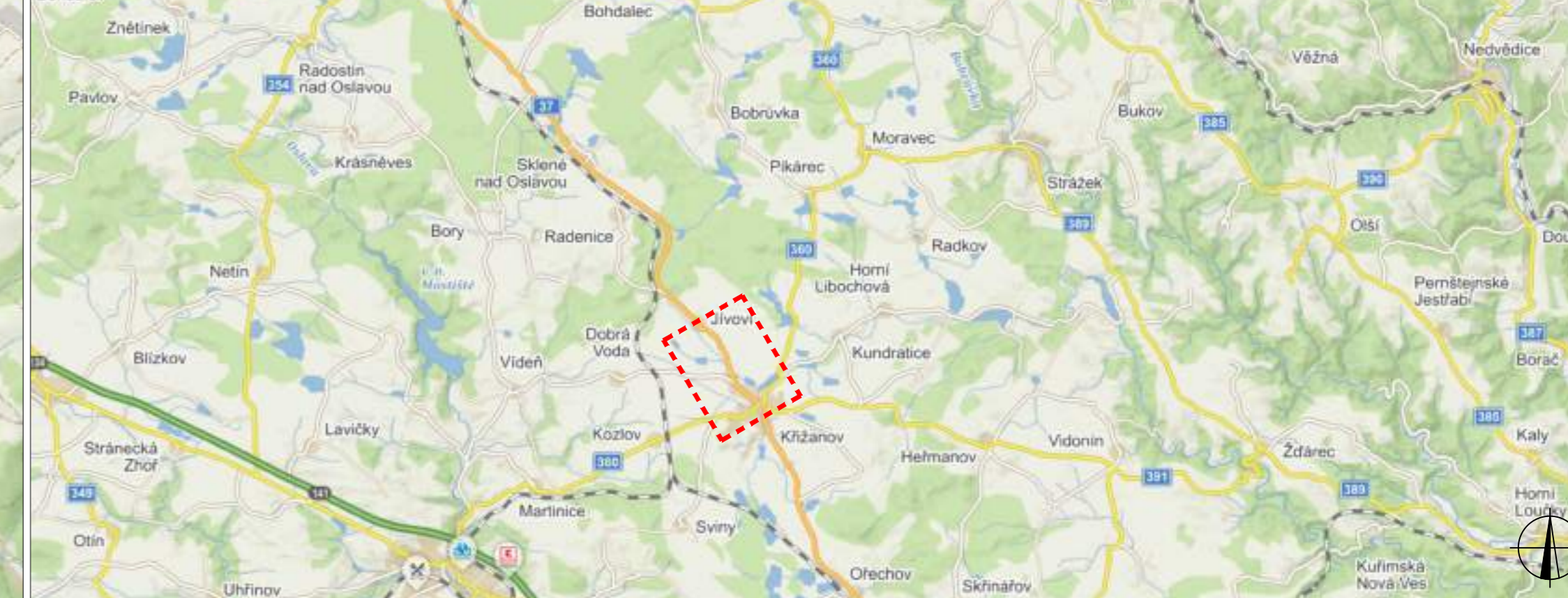

LEGENDA

- B1** NAVRŽENÉ PŘECHODNÉ DOPRAVNÍ ZNAČENÍ
- UZÁVÍRKA
- OBJÍZDNÁ TRASA

ZODPOVĚDNÝ PROJEKTANT:	Richard Peška		VYZNAČ <small>STAVOPISNÍ KANCELÁŘ</small>
VYPRACOVAL:	Lukáš Beránek		
KONTROLOVAL:	František Doupovec		VYZNAČ, s.r.o. Srážná 5113/1, 586 01 Jihlava
NÁZEV STAVBY:	Křižanov - Ostrov nad Oslavou ÚSEK VIII okres Zdar nad Sázavou, kraj Vysočina		
CÍSLO ZAKÁZKY:	119/2021	DATUM:	03/2022
FORMÁT:		MĚŘÍTKO:	-
OBSAH:	Situace dopravně-inženýrských opatření		CÍSLO PŘÍLOHY: SOUPRAVA: 8
ÚČEL:	RDS		

detail Bobrová

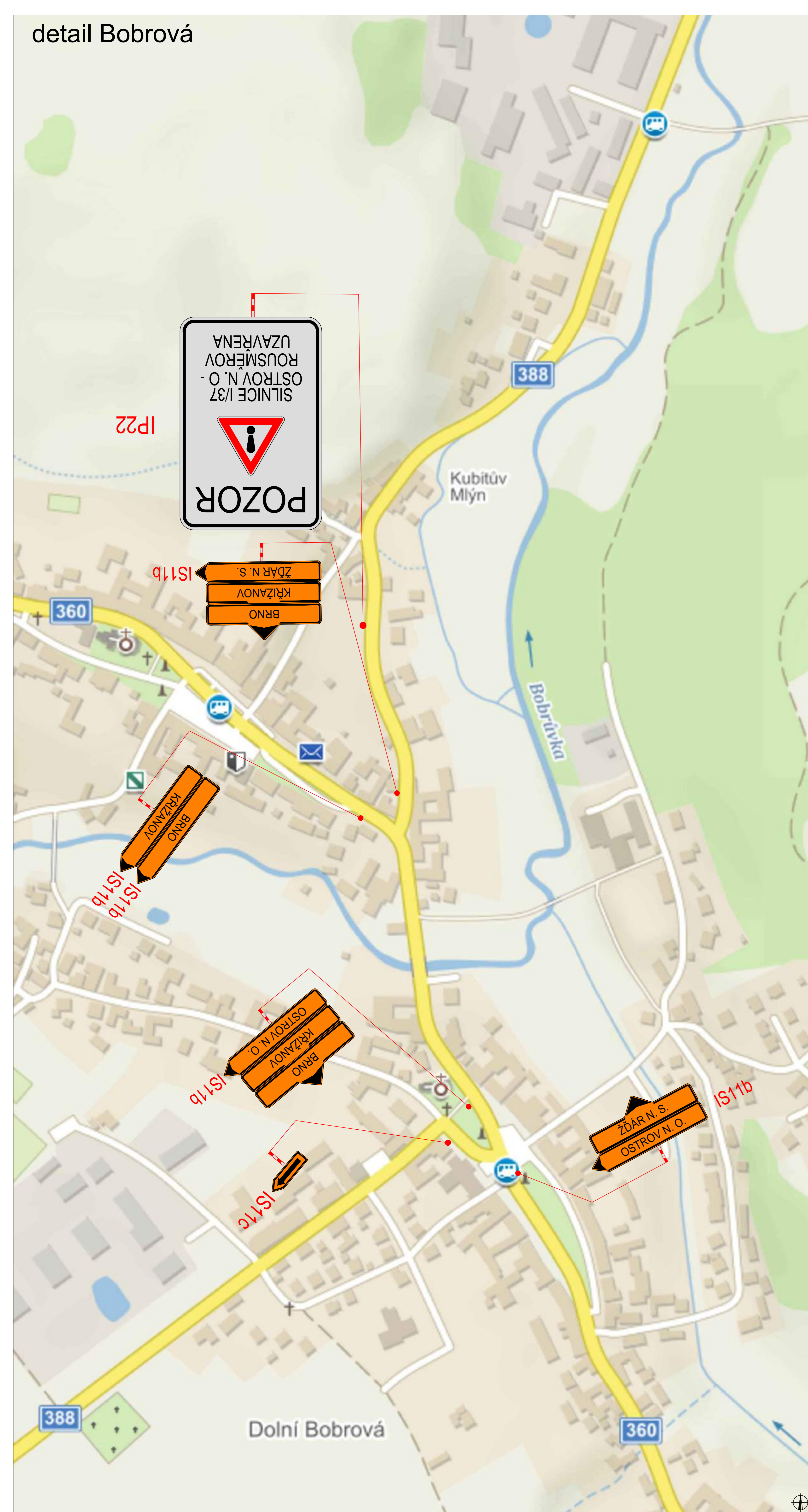

detail Ostrov nad Oslavou

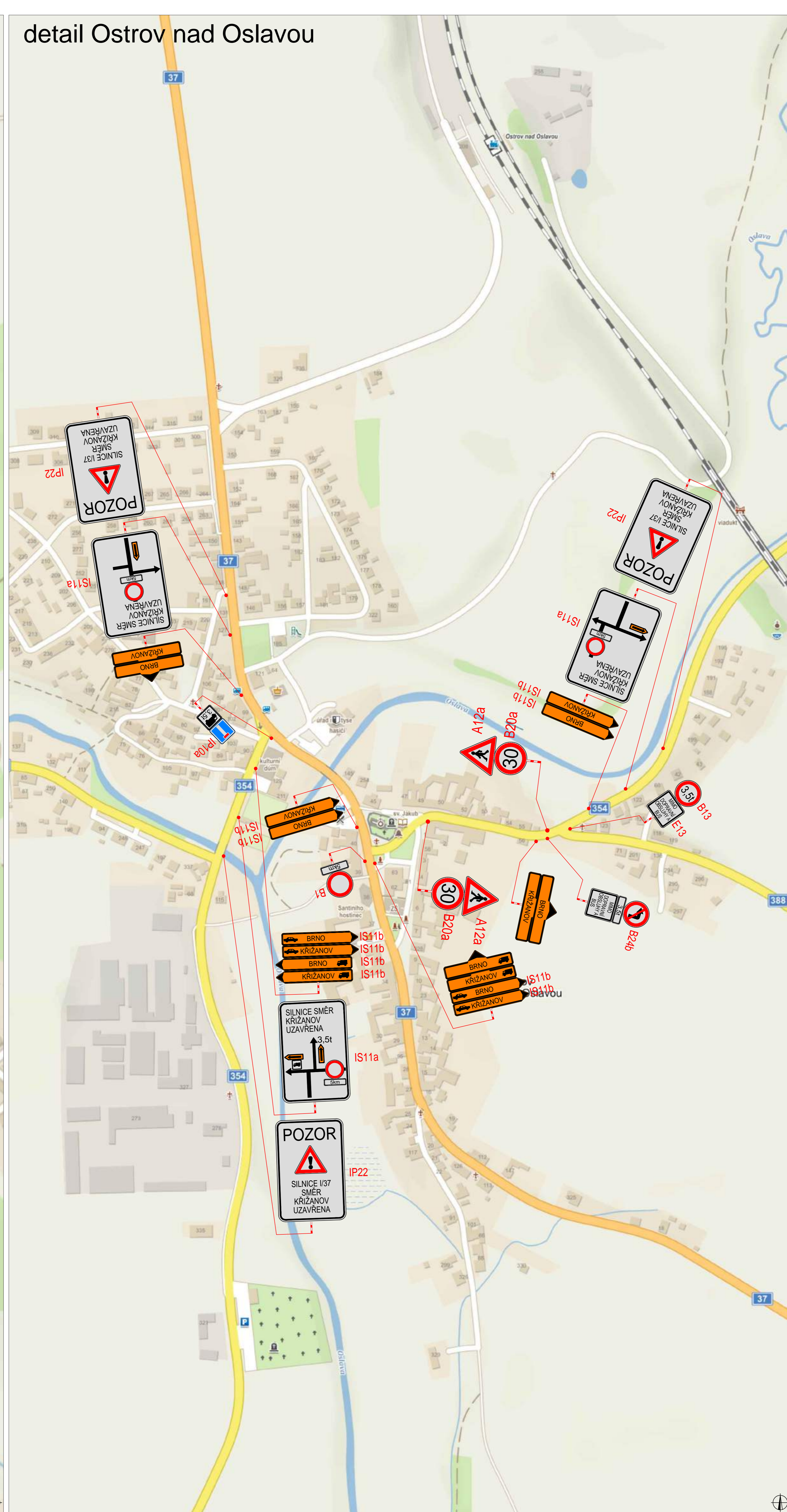

PLATNOST DOKUMENTACE

V dne	V dne	V dne
-------------------	-------------------	-------------------

SITUACE ŠIRŠÍCH VZTAHŮ

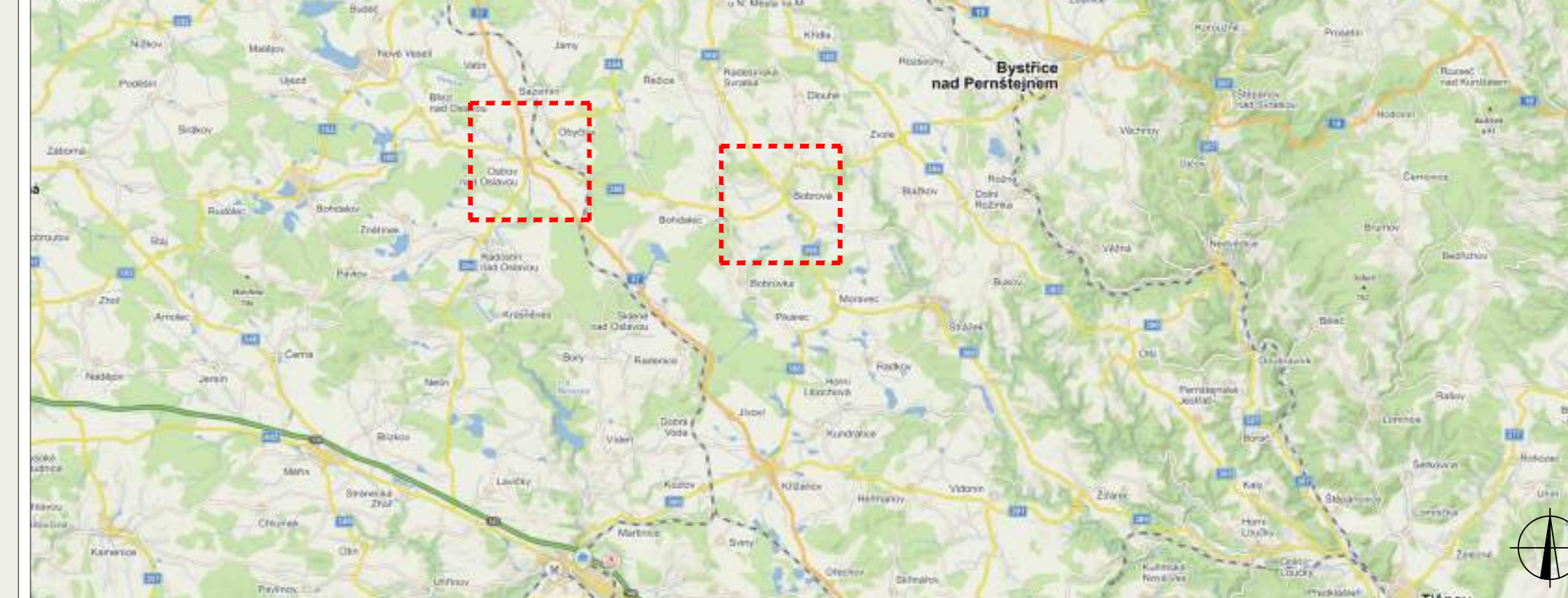

LEGENDA

- B1 NAVRŽENÉ PŘECHODNÉ DOPRAVNÍ ZNAČENÍ

ZODPOVĚDNÝ PROJEKTANT:	Richard Peška		<p>VYZNAČ, s.r.o. Srážná 5113/1, 586 01 Jihlava</p>	
VYPRACOVAL:	Lukáš Beránek			
KONTROLOVAL:	František Doupovec			
NÁZEV STAVBY:	Křižanov - Ostrov nad Oslavou ÚSEK VIII, detail Ostrov n. O. a Bobrová okres Žďár nad Sázavou, kraj Vysočina		ČÍSLO ZAKÁZKY:	119/2021
OBSAH:	Situace dopravně-inženýrských opatření		DATUM:	03/2022
			FORMÁT:	
			MĚŘÍTKO:	-
			ÚČEL:	RDS
			ČÍSLO PŘÍLOHY:	9
			SOUPRAVA:	

detail Radešínská Svratka most ev.č. 360-032

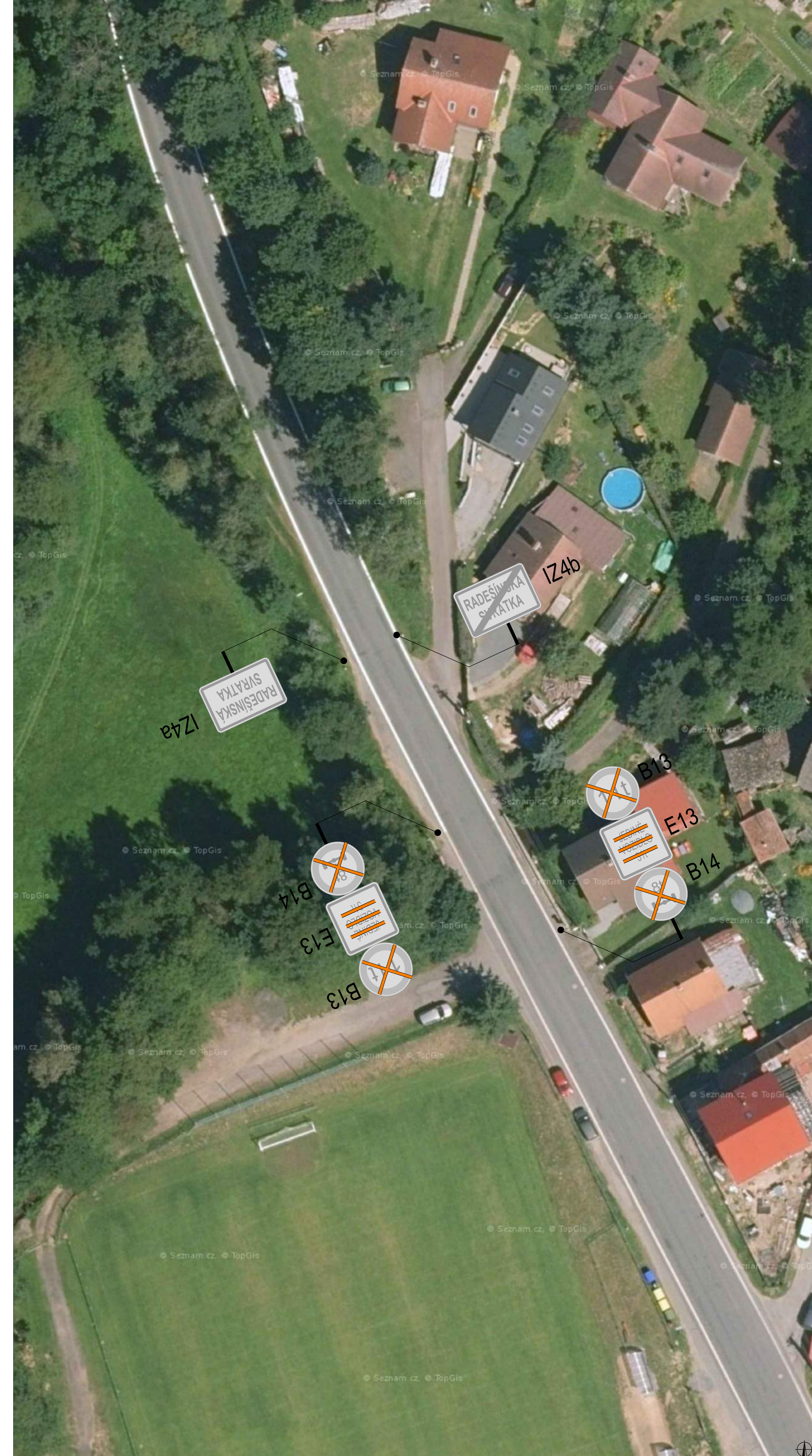

detail Bobrová most ev.č. 360-035

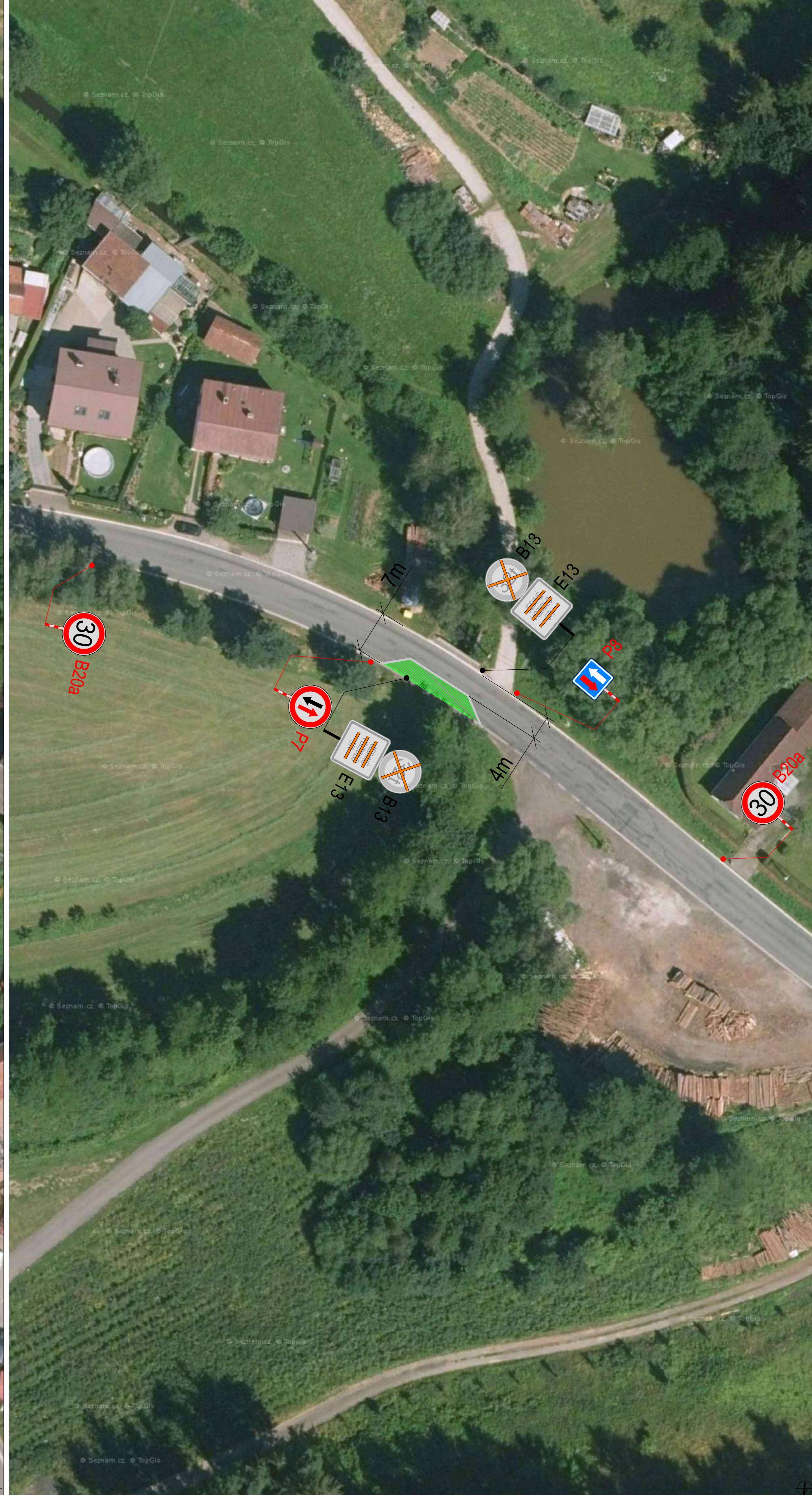

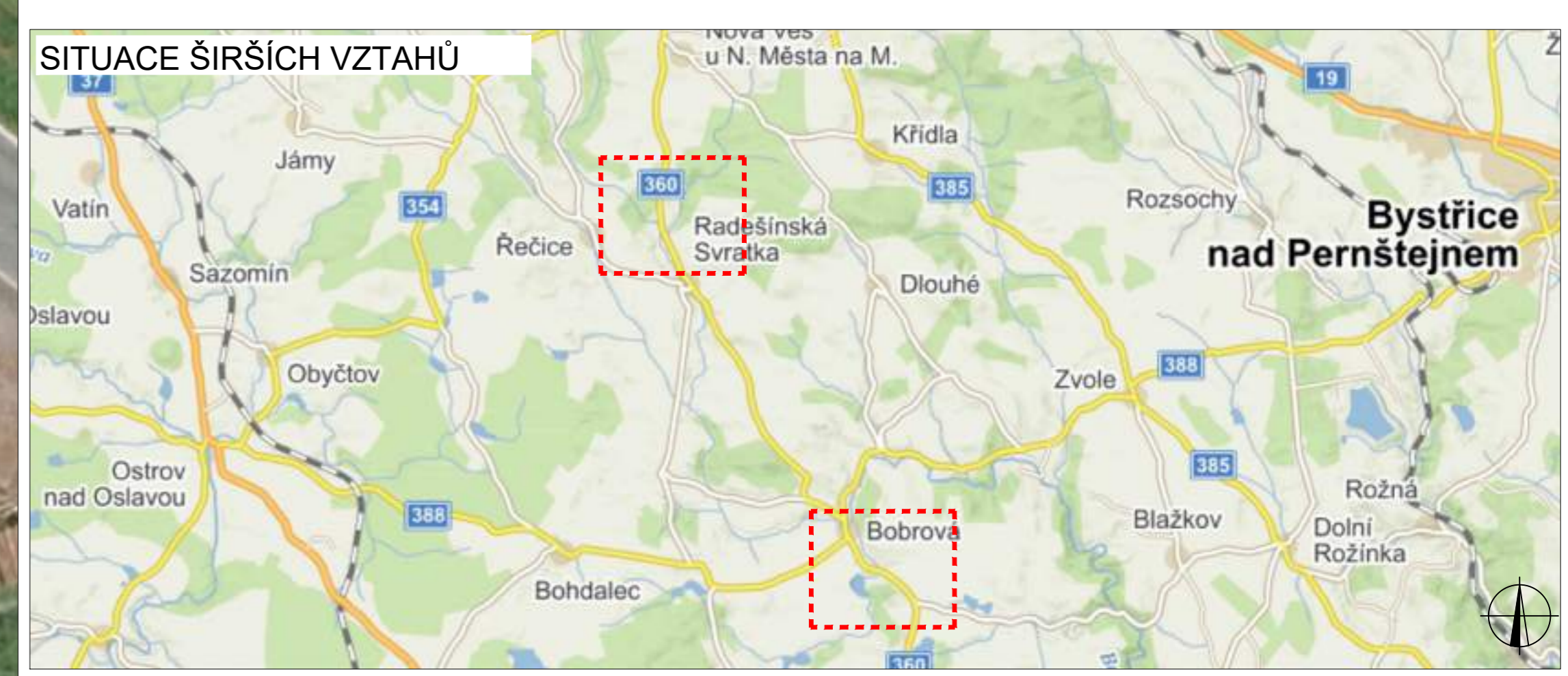

PLATNOST DOKUMENTACE

V dne	V dne	V dne
-------------------	-------------------	-------------------

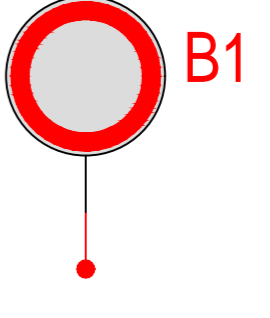

LEGENDA

 **B1** NAVRŽENÉ PŘECHODNÉ DOPRAVNÍ ZNAČENÍ

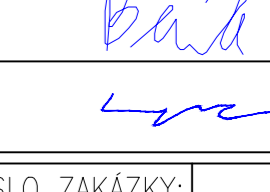
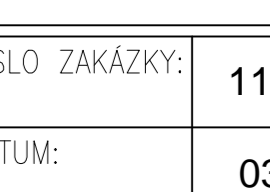
ZODPOVĚDNÝ PROJEKTANT:	Richard Peška		 VYZNAČ, s.r.o. Srážná 5113/1, 586 01 Jihlava
VYPRACOVAL:	Lukáš Beránek		
KONTROLOVAL:	František Doupovec		
NÁZEV STAVBY:	Křižanov - Ostrov nad Oslavou detail mostů okres Žďár nad Sázavou, kraj Vysočina		ČÍSLO ZAKÁZKY: 119/2021
OBSAH:	Situace dopravně-inženýrských opatření		DATUM: 03/2022 FORMÁT: - MĚŘÍTKO: - ÚČEL: RDS
			ČÍSLO PŘÍLOHY: SOUPRAVA: 10

SITUACE DIO

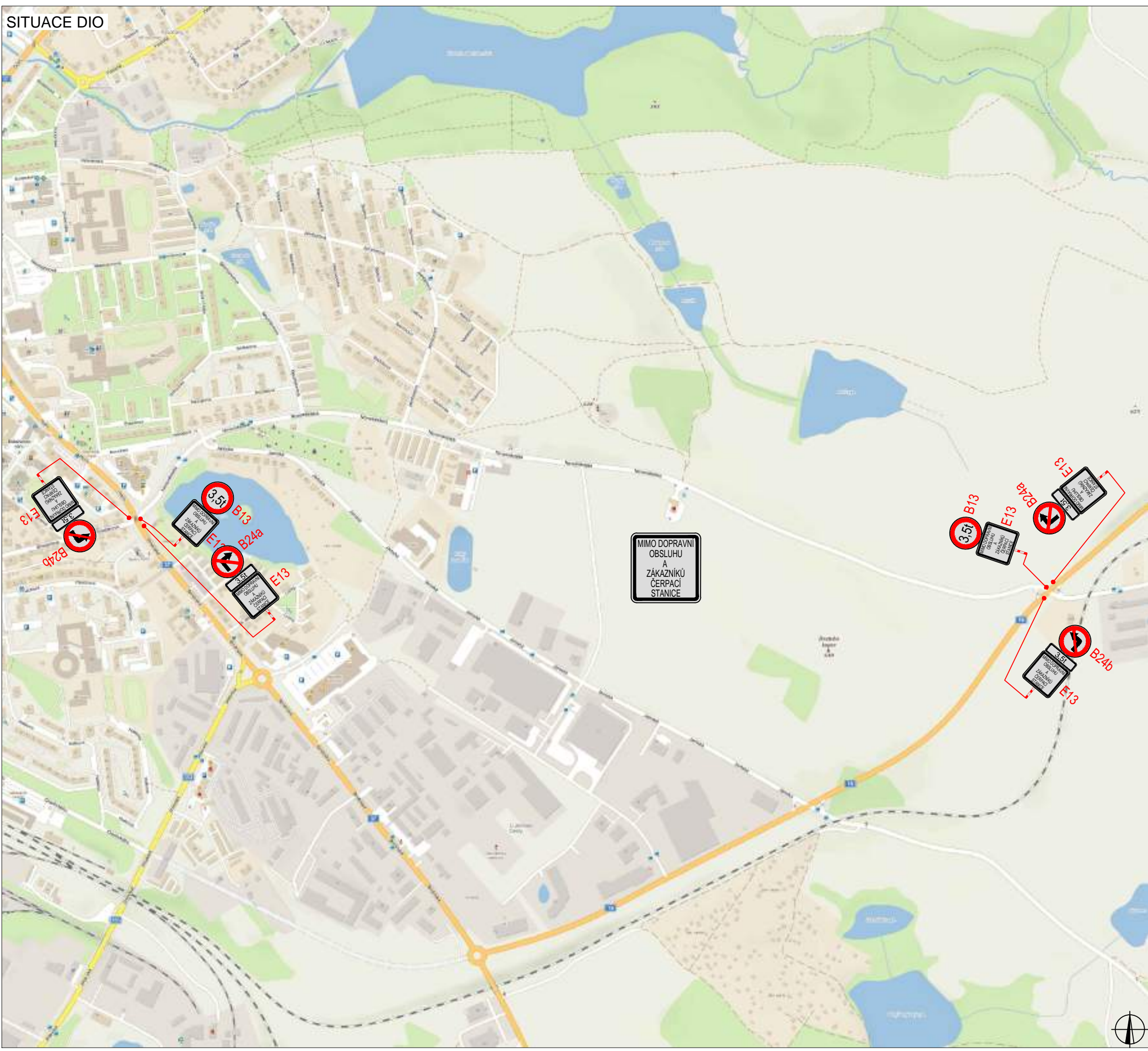

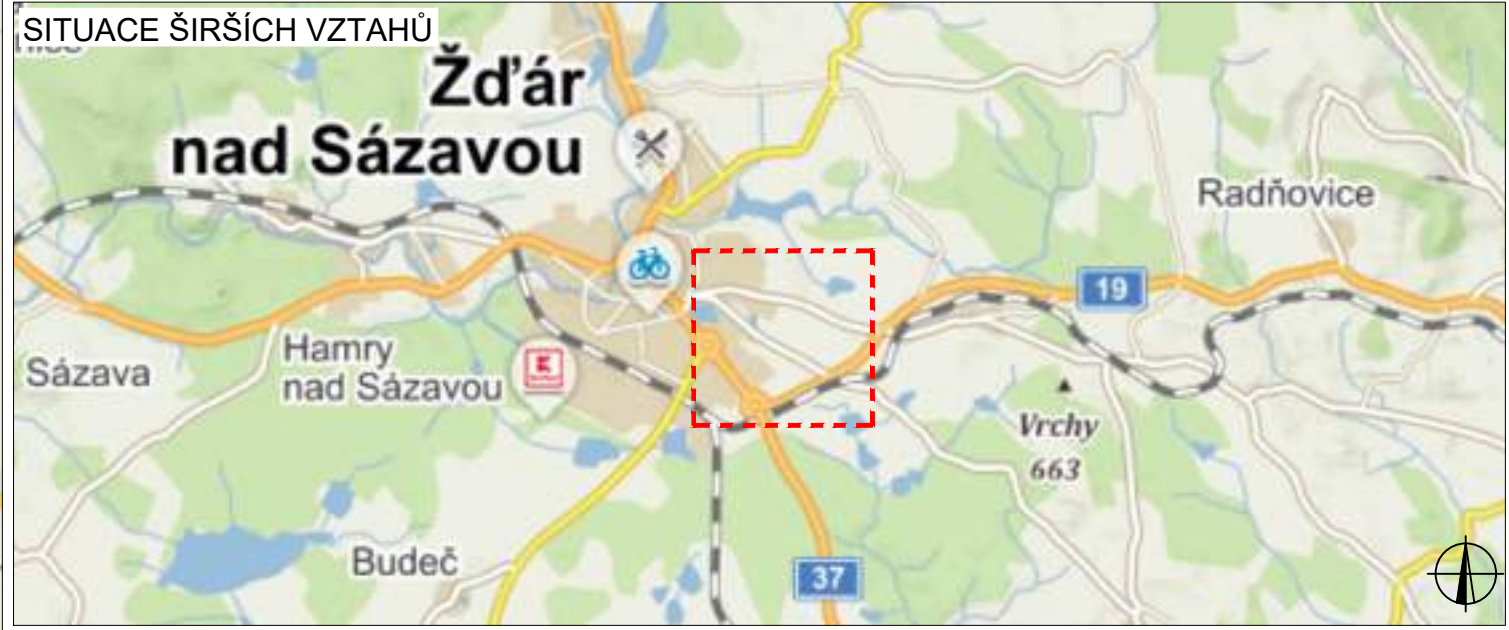

PLATNOST DOKUMENTACE

V dne	V dne	V dne
-------------------	-------------------	-------------------

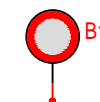

LEGENDA

 **B1** NAVRŽENÉ PŘECHODNÉ DOPRAVNÍ ZNAČENÍ

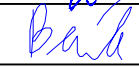
ZODPOVĚDNÝ PROJEKTANT:	Richard Peška		 VYZNAČ, s.r.o. Srážná 5113/1, 586 01 Jihlava
VYPRACOVAL:	Lukáš Beránek		
KONTROLOVAL:	Iva Kolářová		
NÁZEV STAVBY:	Ostrov n. O. - Křižanov doplnění Žďár n. Sázavou okres Žďár nad Sázavou, kraj Vysočina		ČÍSLO ZAKÁZKY: 119/2021 DATUM: 08/2021 FORMÁT: A4
OBSAH:	Situace dopravně-inženýrských opatření		MĚŘÍTKO: - ÚČEL: RDS
			ČÍSLO PŘÍLOHY: 1 SOUPRAVA: