



Č.j.: KRPJ-86567-11/ČJ-2021-1600DP-AUG

Jihlava 31. března 2022

Počet stran: 1

Přílohy : soubor situací s dopravním značením

**VYZNAČ, s. r. o.**

**Dopravní značení**

Srázná 5113/1

586 01 JIHLAVA

IČ: 019 16 297

**I/38 OPRAVA JIHLAVSKÉHO TUNELU – stanovisko k přechodné úpravě provozu na pozemních komunikacích a stanovisko k projednání ohledně vedení objízdných tras**

Na základě Vaší žádosti o vydání vyjádření k přechodné úpravě provozu na pozemních komunikacích vydáváme jako dotčený orgán dle § 77 odst. 2 písm. b) zákona č. 361/2000 Sb., o silničním provozu **souhlasné stanovisko** k předložené situaci viz příloha, s následujícími upozorněními nebo zdůrazněními. Dále souhlasíme s vedením objízdných tras v návaznosti na § 24 odst. 2 písm. d) zákona č. 13/1997 Sb., o pozemních komunikacích.

- Přechodná úprava provozu na pozemních komunikacích musí být v souladu s vyhláškou č. 294/2015 Sb., kterou se provádějí pravidla provozu na pozemních komunikacích.
- Umístění a provedení dopravního značení uvádí TP 65 (Zásady pro dopravní značení na pozemních komunikacích), TP 133 (Zásady pro vodorovné dopravní značení na pozemních komunikacích). Aktuální a platné TP viz [www.pjpk.cz](http://www.pjpk.cz)
- Naše stanovisko není stanovením pro přechodnou úpravu provozu na pozemních komunikacích, ale je podkladem ke stanovení pro příslušný správní orgán a dále i podkladem k projednání k uzavírce pro příslušný silniční správní úřad.

Výše uvedené stanovisko je společné i za Policii ČR, Územní odbory, Dopravní inspektoráty - Jihlava, Havlíčkův Brod, Pelhřimov, Žďár nad Sázavou, Třebíč a ruší vydané stanovisko č.j. KRPJ-86567-5/ČJ-2021-1600DP-AUG ze dne 25. února 2022 z důvodu změny situací s dopravním značením.

Na vědomí :

*Krajský úřad Kraje Vysočina – Odbor dopravy a silničního hospodářství*

Zpracoval : kpt. Ing. Zbyněk AUGUSTIN  
vrchní komisař  
email : [zbynek.augustin@pcr.cz](mailto:zbynek.augustin@pcr.cz)  
mob. 725 375 089

plk. Mgr. David JIRÁK  
vedoucí odboru

ROZSAH PRACOVNÍHO MÍSTA OD HAVLÍČKOVA BRODU  
NOVÉ PROMĚNNÉ ZNAČKY



ROZSAH PRACOVNÍHO MÍSTA OD ZNOJMA  
NOVÉ PROMĚNNÉ ZNAČKY



SCHÉMA PRAC. MÍSTA

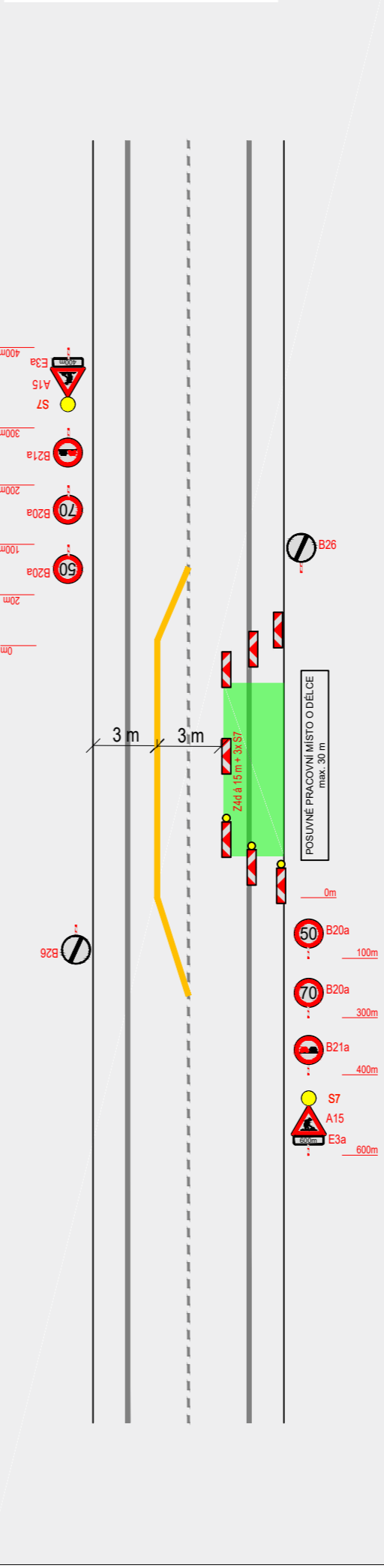

PLATNOST DOKUMENTACE

V ..... dne .....	V ..... dne .....	V ..... dne .....
-------------------	-------------------	-------------------

SITUACE ŠIRŠÍCH VZTAHŮ



LEGENDA

B1	NAVŘZENÉ PŘECHODNÉ DOPRAVNÍ ZNAČENÍ		PRACOVNÍ MÍSTO
----	-------------------------------------	--	----------------

ZODPOVĚDNÝ PROJEKTANT:	Richard Peška		
VYPRACOVAL:	Lukáš Beránek		
KONTROLOVAL:	František Doupovec		
NÁZEV STAVBY:	I/38 OPRAVA JIHLAVSKÉHO TUNELU okres Jihlava, kraj Vysočina		
ČÍSLO ZAKÁZKY:	162/2021		
DATUM:	01/2022		
FORMÁT:	3A3	VYZNAČ, s.r.o. Srážná 5113/1, 586 01 Jihlava	
OBŠAH:	Situace dopravně-inženýrských opatření	ČÍSLO PŘÍLOHY:	1
SOUPRAVA:		ÚČEL:	RDS

**OBJÍZDNÁ TRASA 1**

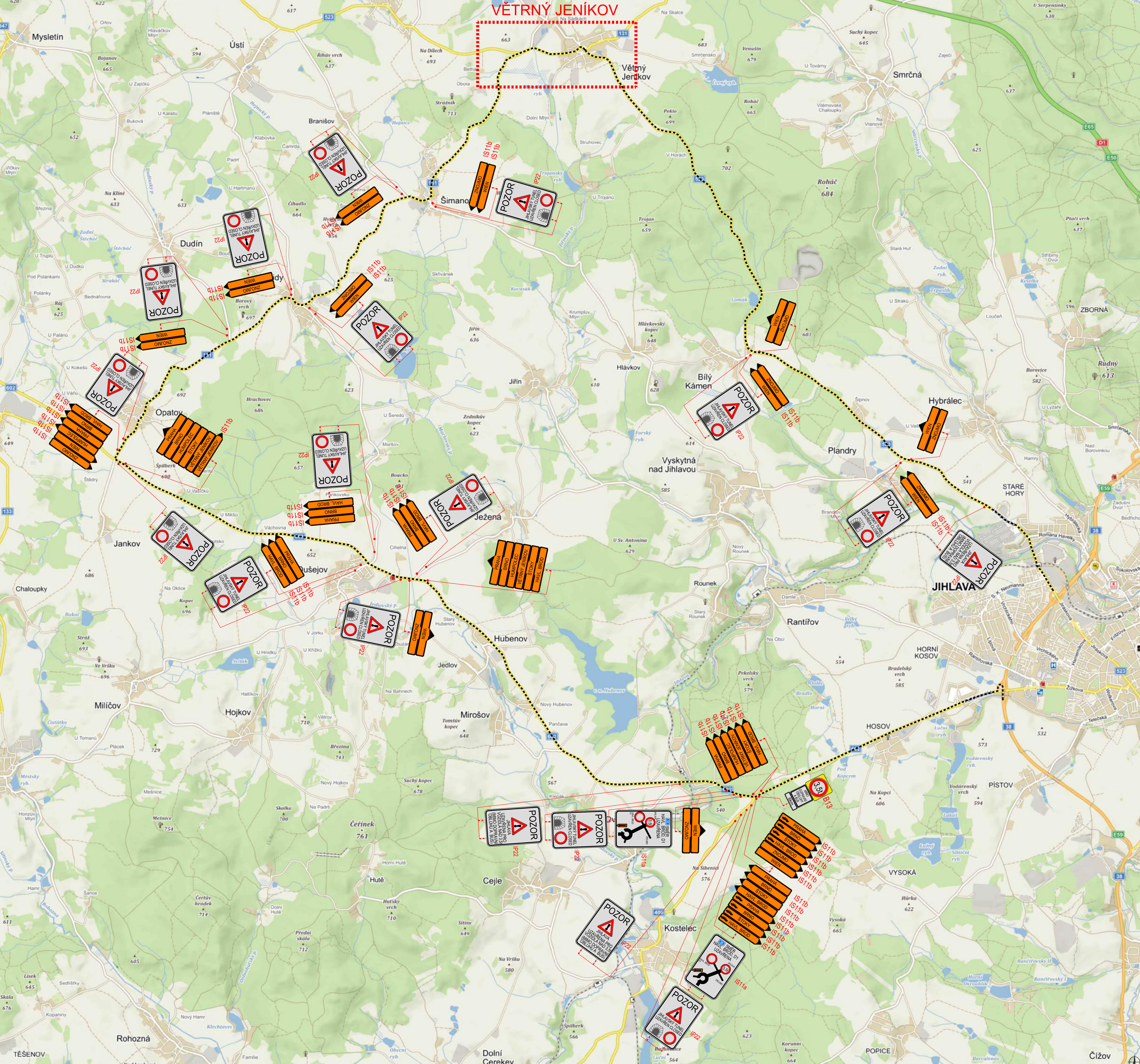

**PLATNOST DOKUMENTACE**

V ..... dne .....	V ..... dne .....	V ..... dne .....
-------------------	-------------------	-------------------

**SITUACE ŠIRŠÍCH VZTAHŮ**

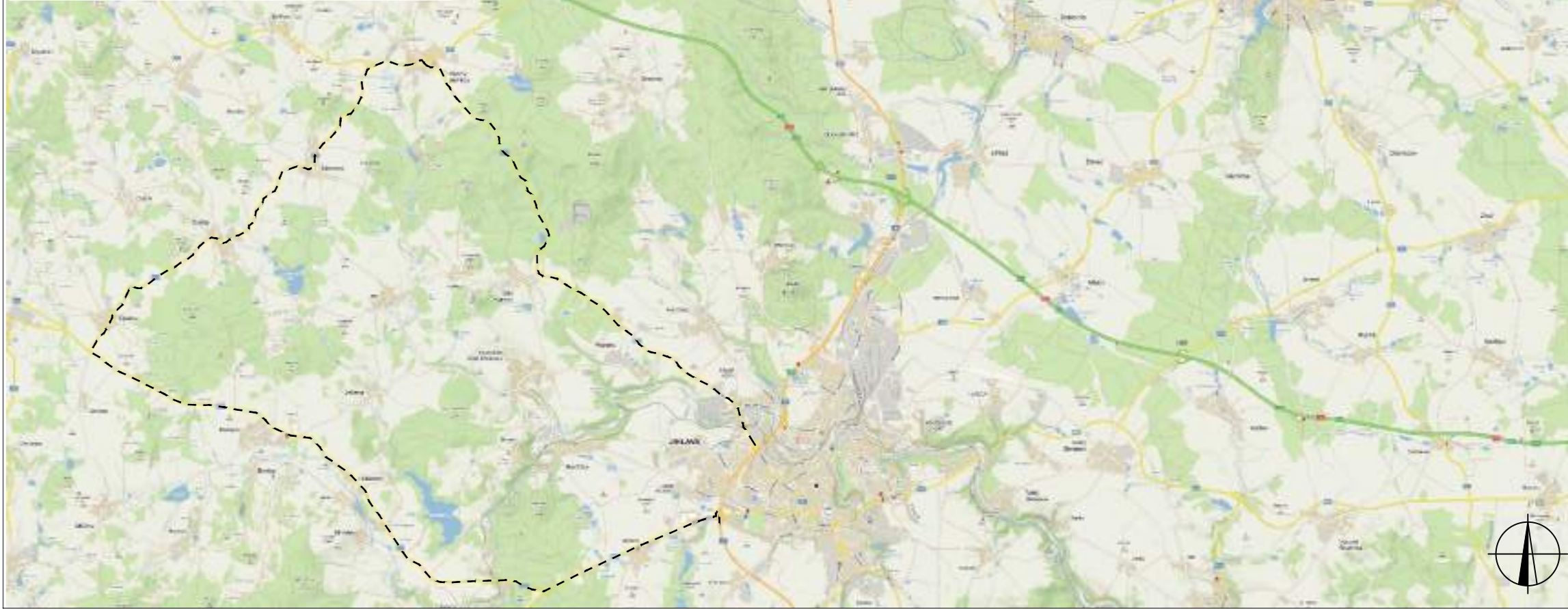

**LEGENDA**

- B1 NAVRŽENÉ PŘECHODNÉ DOPRAVNÍ ZNAČENÍ
- B1 TRVALÉ DOPRAVNÍ ZNAČENÍ
- B1 TRVALÉ DOPRAVNÍ ZNAČENÍ
- B1 DOČASNÉ ZNEPLATNĚNÉ

ZODPOVĚDNÝ PROJEKTANT:	Richard Peška		
VYPRACOVAL:	Lukáš Beránek		
KONTROLOVAL:	František Doupovec		
NAZEV STAVBY:	<b>I/38 OPRAVA JIHLAVSKÉHO TUNELU</b> okres Jihlava, kraj Vysočina		
ČÍSLO ZAKÁZKY:	162/2021		
DATUM:	01/2022		
FORMÁT:	A3	VYZNAČ, s.r.o. Srážná 5113/1, 586 01 Jihlava	
OBSAH:	Situace dopravně-inženýrských opatření	ČÍSLO PŘÍLOHY:	SOUPRAVA:
ČÍSELNÝ ZNAČENÍ:	RDS	<b>2</b>	

OBJÍZDNÁ TRASA PRO VOZIDLA DO 3,5t

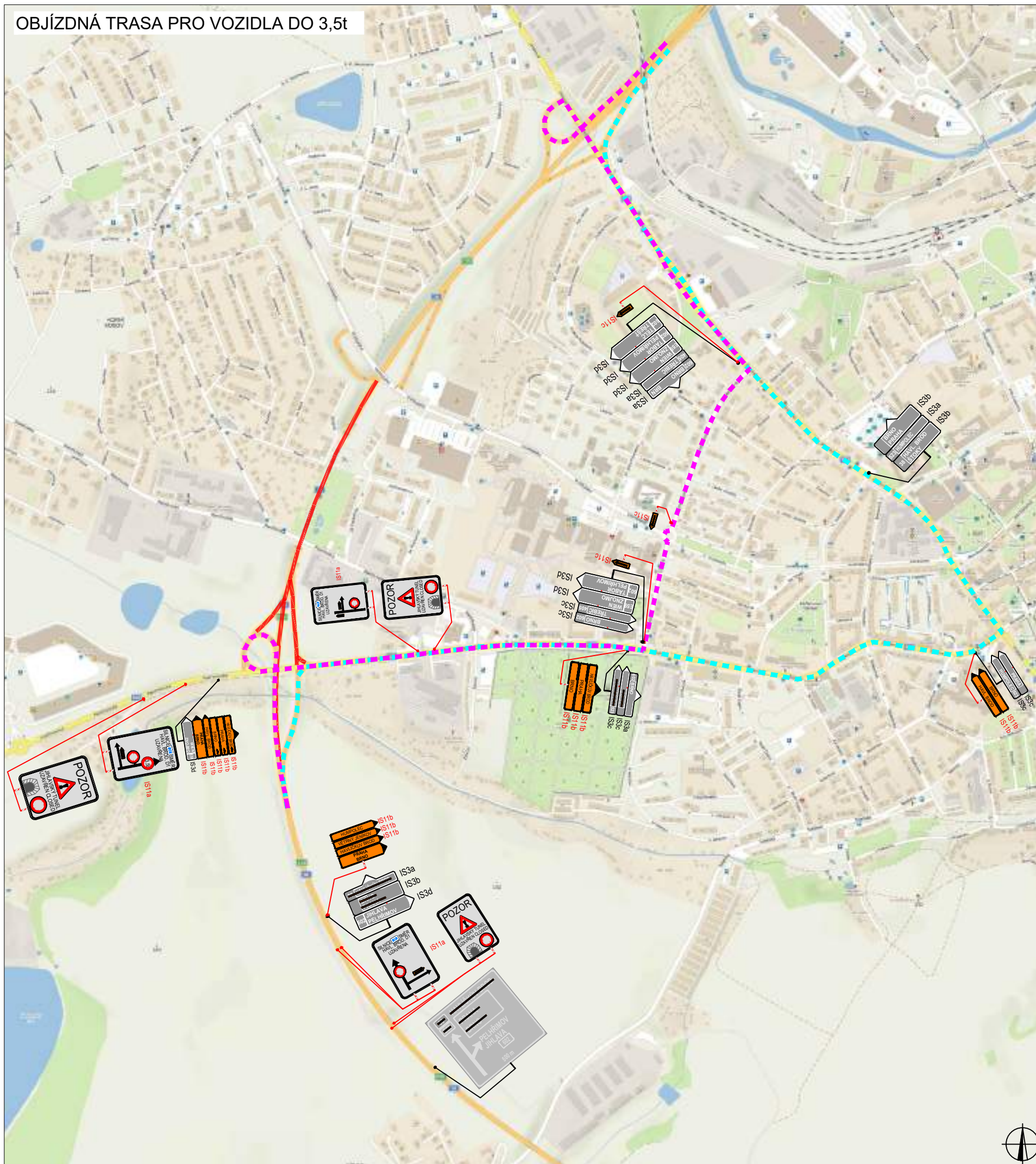

PLATNOST DOKUMENTACE

V ..... dne .....	V ..... dne .....	V ..... dne .....
-------------------	-------------------	-------------------

SITUACE ŠIRŠÍCH VZTAHŮ



LEGENDA

- OBJÍZDNÁ TRASA PRO VOZIDLA DO 3,5t ZNOJMO - HAVLÍČKŮV BROD
- OBJÍZDNÁ TRASA PRO VOZIDLA DO 3,5t HAVLÍČKŮV BROD - ZNOJMO
- UZAVÍRKA JIHLAVSKÉHO TUNELU
- B1 NAVRŽENÉ PŘECHODNÉ DOPRAVNÍ ZNAČENÍ
- B1 TRVALÉ DOPRAVNÍ ZNAČENÍ
- B1 TRVALÉ DOPRAVNÍ ZNAČENÍ DOČASNĚ ZNEPLATNĚNÉ

ZODPOVĚDNÝ PROJEKTANT:	Richard Peška		 VYZNAČ, s.r.o. Srážná 5113/1, 586 01 Jihlava
VYPRACOVAL:	Lukáš Beránek		
KONTROLOVAL:	František Doupovec		
NÁZEV STAVBY:	<b>I/38 OPRAVA JIHLAVSKÉHO TUNELU</b> okres Jihlava, kraj Vysočina		ČÍSLO ZAKÁZKY: 162/2021
OBSAH:	Situace dopravně-inženýrských opatření		DATUM: 01/2022
			FORMÁT: A3
			MĚŘÍTKO: -
			ÚČEL: RDS
			ČÍSLO PŘÍLOHY: <b>3</b>
			SOUPRAVA:

DETAIL 1: 1/38



DETAIL 1a

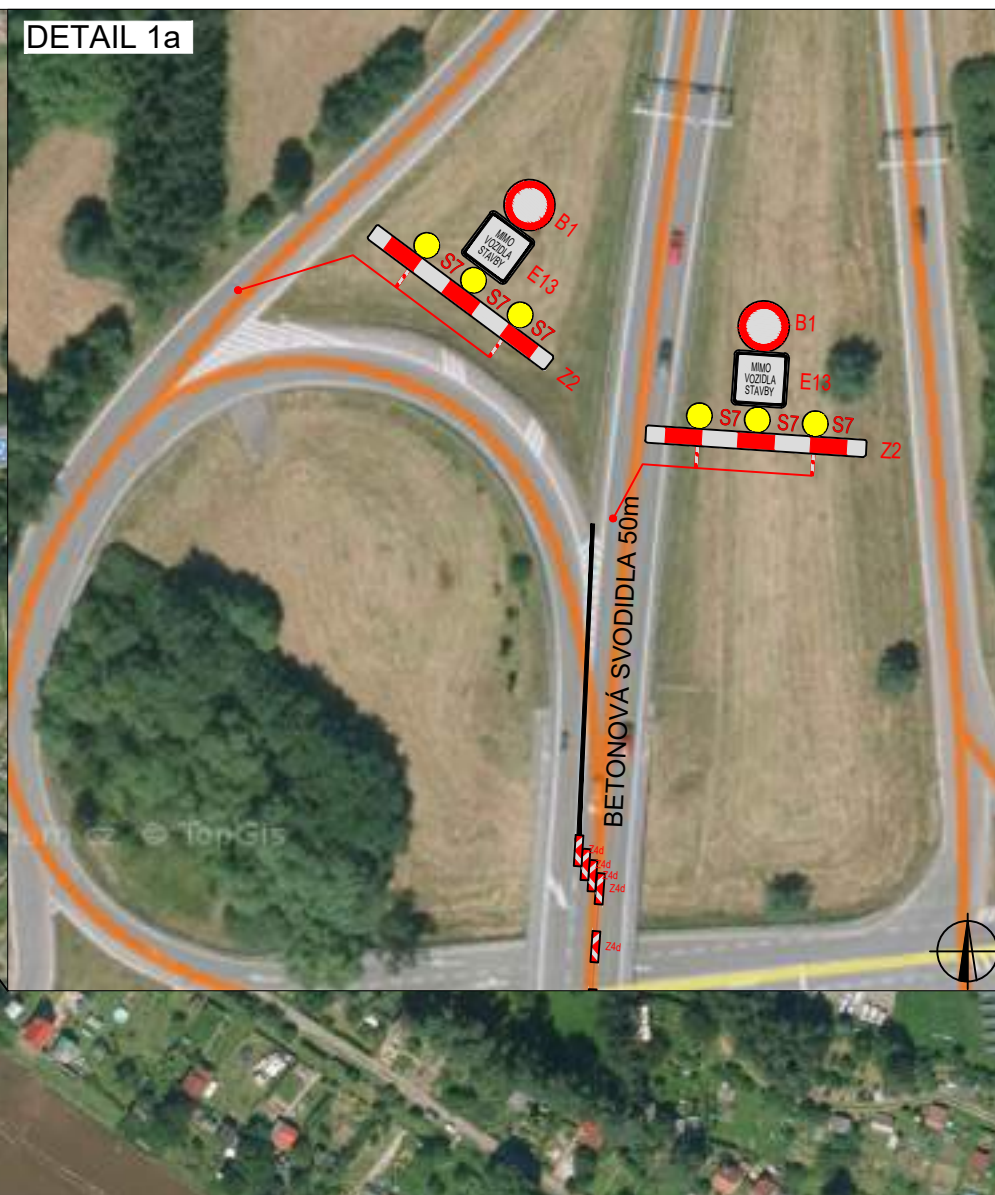

DETAIL 1b

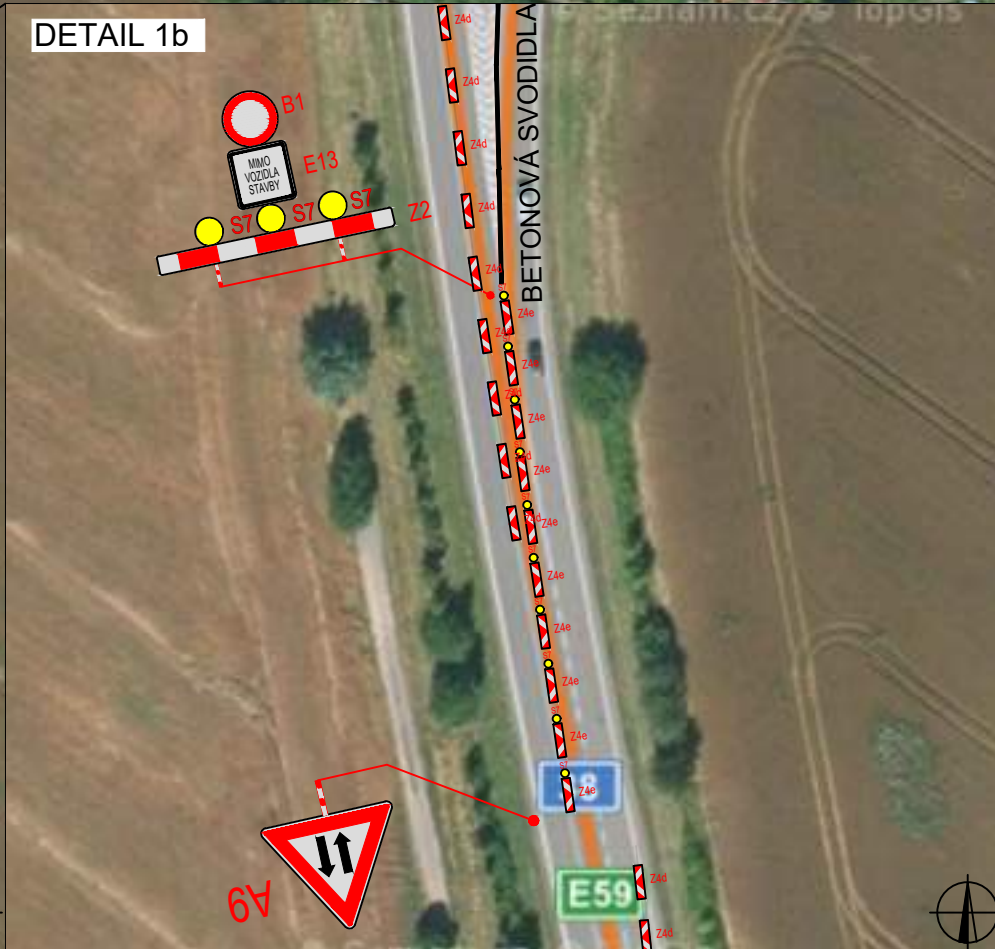



PLATNOST DOKUMENTACE



V ..... dne .....	V ..... dne .....	V ..... dne .....
-------------------	-------------------	-------------------

SITUACE ŠIRŠÍCH VZTAHŮ



LEGENDA

-  B1 NAVRŽENÉ PŘECHODNÉ DOPRAVNÍ ZNAČENÍ
-  B1 TRVALÉ DOPRAVNÍ ZNAČENÍ
-  B1 TRVALÉ DOPRAVNÍ ZNAČENÍ DOČASNĚ ZNEPLATNĚNÉ

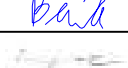
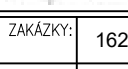
ZODPOVĚDNÝ PROJEKTANT:	Richard Peška		 VYZNAČ, s.r.o. Srážná 5113/1, 586 01 Jihlava
VYPRACOVAL:	Lukáš Beránek		
KONTROLOVAL:	František Doupovec		
NÁZEV STAVBY:	<b>I/38 OPRAVA JIHLAVSKÉHO TUNELU</b> okres Jihlava, kraj Vysočina	ČÍSLO ZAKÁZKY: 162/2021	ČÍSLO PŘÍLOHY: <b>4</b> SOUPRAVA:
OBSAH:	Situace dopravně-inženýrských opatření	DATUM: 01/2022	
		FORMÁT: A3	
		MĚŘITKO: -	
		ÚČEL: RDS	

DETAIL 2: I/38 x ŽIŽKOVA

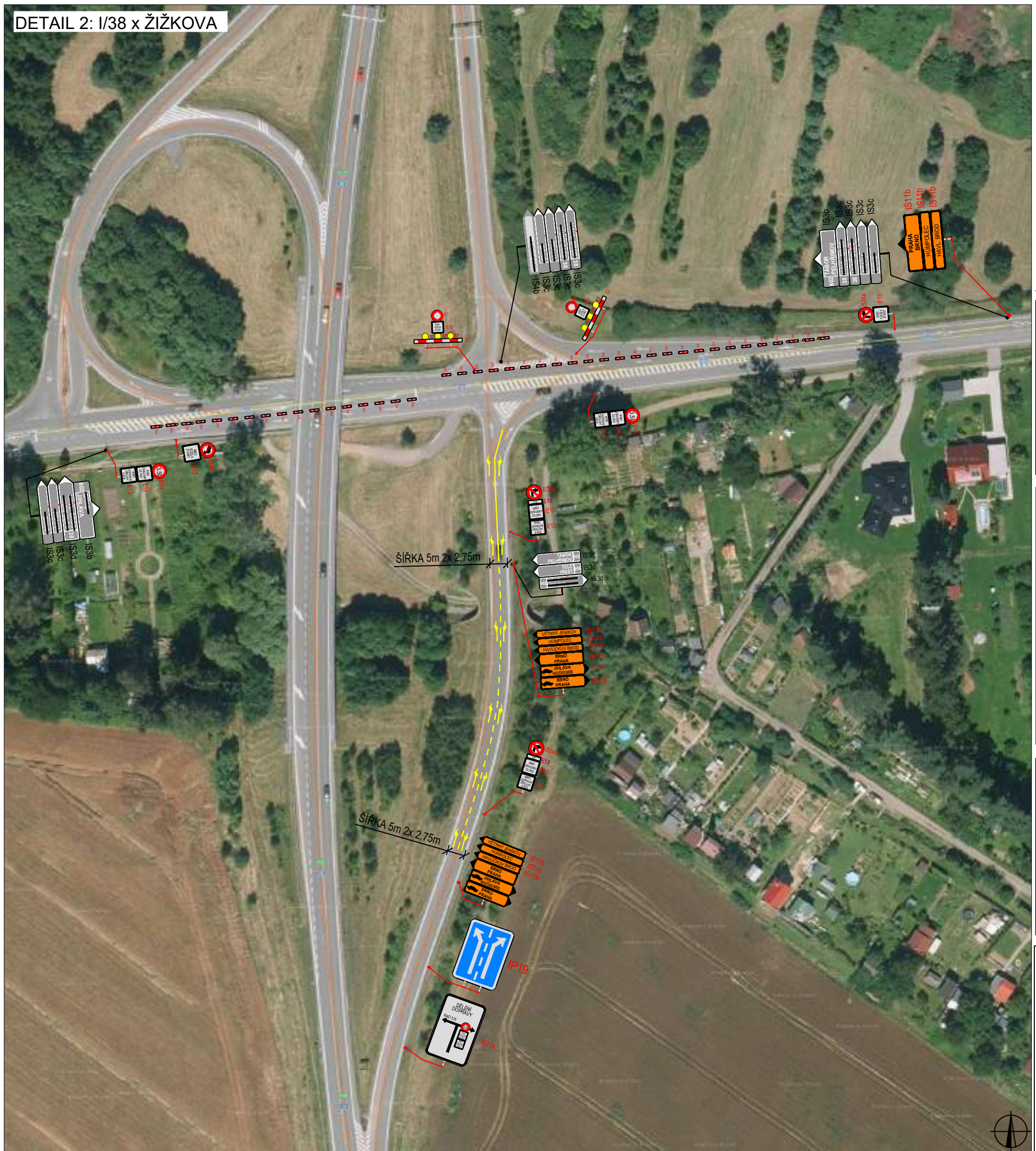

PLATNOST DOKUMENTACE

V ..... dne .....	V ..... dne .....	V ..... dne .....
-------------------	-------------------	-------------------

SITUACE ŠIRŠÍCH VZTAHŮ



LEGENDA

- B1 NAVRŽENÉ PŘECHODNÉ DOPRAVNÍ ZNAČENÍ
- B1 TRVALÉ DOPRAVNÍ ZNAČENÍ
- B1 TRVALÉ DOPRAVNÍ ZNAČENÍ DOČASNĚ ZNEPLATNĚNÉ

ZODPOVĚDNÝ PROJEKTANT:	Richard Peška	<i>[Signature]</i>
VYPRACOVAL:	Lukáš Beránek	<i>[Signature]</i>
KONTROLOVAL:	František Doupovec	<i>[Signature]</i>
NÁZEV STAVBY:	I/38 OPRAVA JIHLAVSKÉHO TUNELU okres Jihlava, kraj Vysočina	
CÍSLO ZAKÁZKY:	162/2021	
DATUM:	01/2022	
FORMÁT:	A3	
MĚŘÍTKO:	-	
ÚČEL:	RDS	



VYZNAČ, s.r.o.  
Srážná 5113/1, 586 01 Jihlava

CÍSLO PŘÍLOHY:	SOUPRAVA:
<b>5</b>	

DETAIL 3: ŽIŽKOVA x RANTÍŘOVSKÁ, ČS ONO

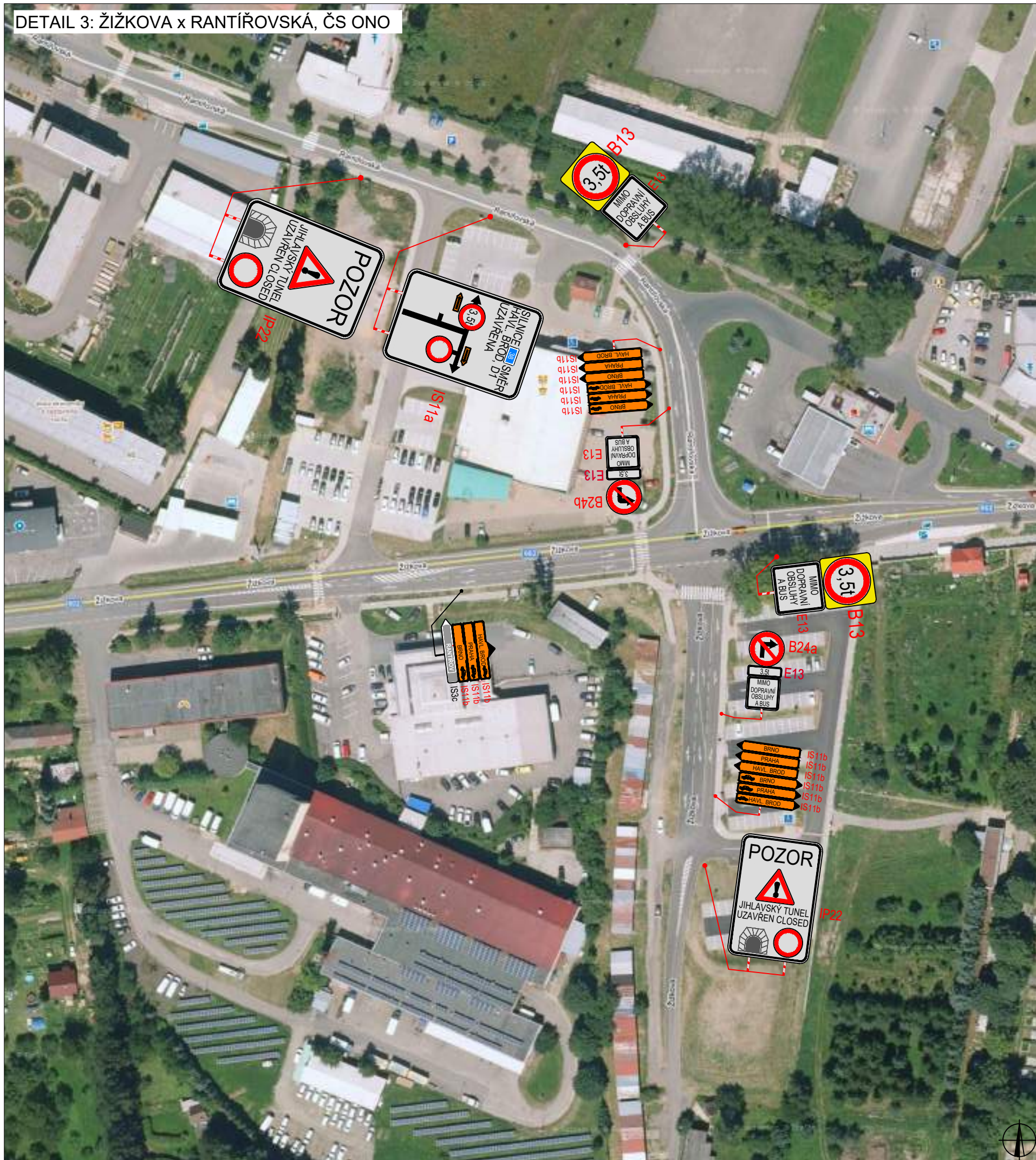

PLATNOST DOKUMENTACE

V ..... dne .....	V ..... dne .....	V ..... dne .....
-------------------	-------------------	-------------------

SITUACE ŠIRŠÍCH VZTAHŮ



LEGENDA

	B1	NAVRŽENÉ PŘECHODNÉ DOPRAVNÍ ZNAČENÍ
	B1	TRVALÉ DOPRAVNÍ ZNAČENÍ
	B1	TRVALÉ DOPRAVNÍ ZNAČENÍ DOČASNĚ ZNEPLATNĚNÉ

ZODPOVĚDNÝ PROJEKTANT:	Richard Peška		 VYZNAČ, s.r.o. Srážná 5113/1, 586 01 Jihlava
VYPRACOVAL:	Lukáš Beránek		
KONTROLOVAL:	František Doupovec		
NÁZEV STAVBY:	I/38 OPRAVA JIHLAVSKÉHO TUNELU okres Jihlava, kraj Vysočina		ČÍSLO ZAKÁZKY: 162/2021
			DATUM: 01/2022
			FORMÁT: A3
OBSAH:	Situace dopravně-inženýrských opatření		MĚŘÍTKO: -
			ÚČEL: RDS
			ČÍSLO PŘÍLOHY: 6
			SOUPRAVA:

DETAIL 4: I/38 x JIRÁSKOVA

DETAIL 4a





PLATNOST DOKUMENTACE

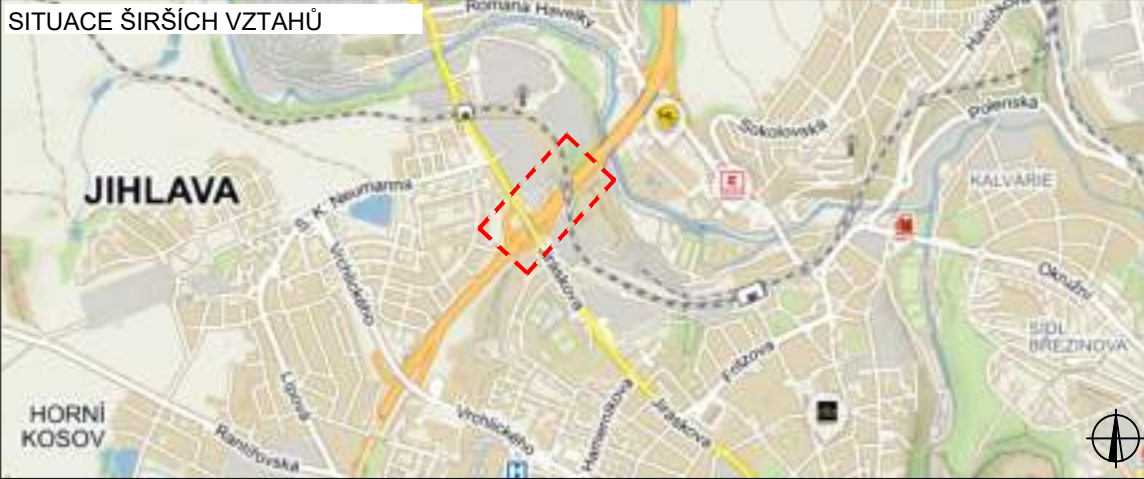

V ..... dne .....	V ..... dne .....	V ..... dne .....
-------------------	-------------------	-------------------

SITUACE ŠIRŠÍCH VZTAHŮ



LEGENDA

-  B1 NAVRŽENÉ PŘECHODNÉ DOPRAVNÍ ZNAČENÍ
-  B1 TRVALÉ DOPRAVNÍ ZNAČENÍ
-  B1 TRVALÉ DOPRAVNÍ ZNAČENÍ DOČASNĚ ZNEPLATNĚNÉ

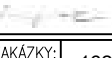
ZODPOVĚDNÝ PROJEKTANT:	Richard Peška		 VYZNAČ, s.r.o. Srážná 5113/1, 586 01 Jihlava
VYPRACOVAL:	Lukáš Beránek		
Kontroloval:	František Doupovec		
NÁZEV STAVBY:	<b>I/38 OPRAVA JIHLAVSKÉHO TUNELU</b> okres Jihlava, kraj Vysočina		ČÍSLO ZAKÁZKY: 162/2021
OBSAH:	Situace dopravně-inženýrských opatření		DATUM: 01/2022
			FORMÁT: A3
			MĚŘITKO: -
			ÚČEL: RDS
			ČÍSLO PŘÍLOHY: 7
			SOUPRAVA:



DETAIL 5: I/38 x VRCHLICKÉHO

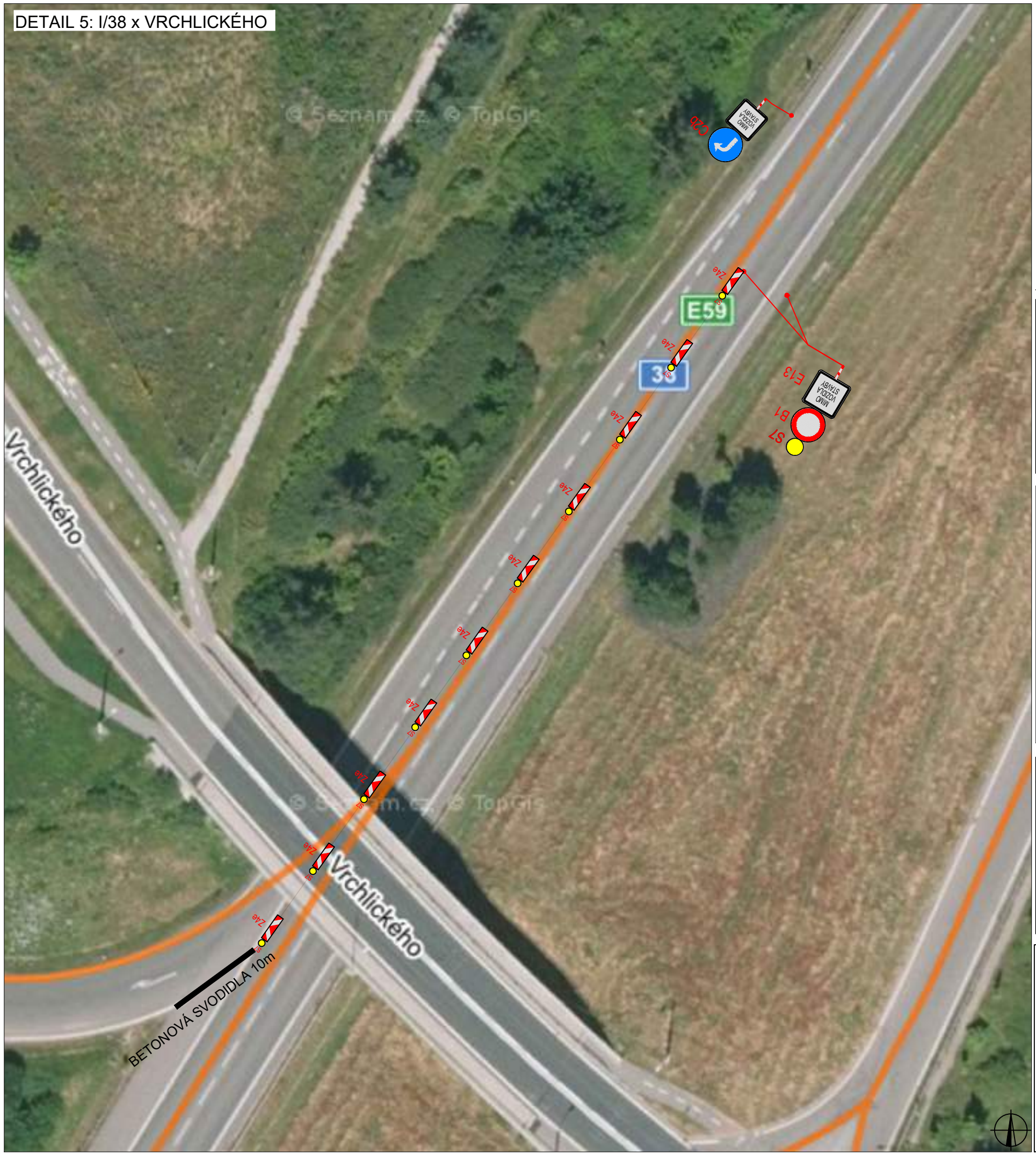



PLATNOST DOKUMENTACE



V ..... dne .....	V ..... dne .....	V ..... dne .....
-------------------	-------------------	-------------------

SITUACE ŠIRŠÍCH VZTAHŮ



LEGENDA

-  B1 NAVRŽENÉ PŘECHODNÉ DOPRAVNÍ ZNAČENÍ
-  B1 TRVALÉ DOPRAVNÍ ZNAČENÍ
-  B1 TRVALÉ DOPRAVNÍ ZNAČENÍ DOČASNĚ ZNEPLATNĚNÉ

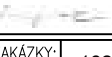
ZODPOVĚDNÝ PROJEKTANT:	Richard Peška		 VYZNAČ, s.r.o. Srážná 5113/1, 586 01 Jihlava
VYPRACOVAL:	Lukáš Beránek		
KONTROLOVAL:	František Doupovec		
NÁZEV STAVBY:	I/38 OPRAVA JIHLAVSKÉHO TUNELU okres Jihlava, kraj Vysočina	ČÍSLO ZAKÁZKY: 162/2021	ČÍSLO PŘÍLOHY: 8 SOUPRAVA:
OBSAH:	Situace dopravně-inženýrských opatření	DATUM: 01/2022	
		FORMÁT: A3	
		MĚŘÍTKO: -	
		ÚČEL: RDS	

DETAIL 6: I/38 x ZNOJEMSKÁ





PLATNOST DOKUMENTACE



V ..... dne .....	V ..... dne .....	V ..... dne .....
-------------------	-------------------	-------------------

SITUACE ŠIRŠÍCH VZTAHŮ



LEGENDA

-  B1 NAVRŽENÉ PŘECHODNÉ DOPRAVNÍ ZNAČENÍ
-  B1 TRVALÉ DOPRAVNÍ ZNAČENÍ
-  B1 TRVALÉ DOPRAVNÍ ZNAČENÍ DOČASNĚ ZNEPLATNĚNÉ

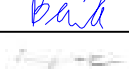
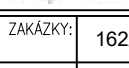
ZODPOVĚDNÝ PROJEKTANT:	Richard Peška		 VYZNAČ, s.r.o. Srážná 5113/1, 586 01 Jihlava
VYPRACOVAL:	Lukáš Beránek		
KONTROLOVAL:	František Doupovec		
NÁZEV STAVBY:	I/38 OPRAVA JIHLAVSKÉHO TUNELU okres Jihlava, kraj Vysočina		ČÍSLO ZAKÁZKY: 162/2021 DATUM: 01/2022 FORMÁT: A3
OBSAH:	Situace dopravně-inženýrských opatření		MĚŘITKO: - ÚČEL: RDS
			ČÍSLO PŘÍLOHY: 9 SOUPRAVA:

DETAIL 7: ZNOJEMSKÁ x HRADEBNÍ





PLATNOST DOKUMENTACE

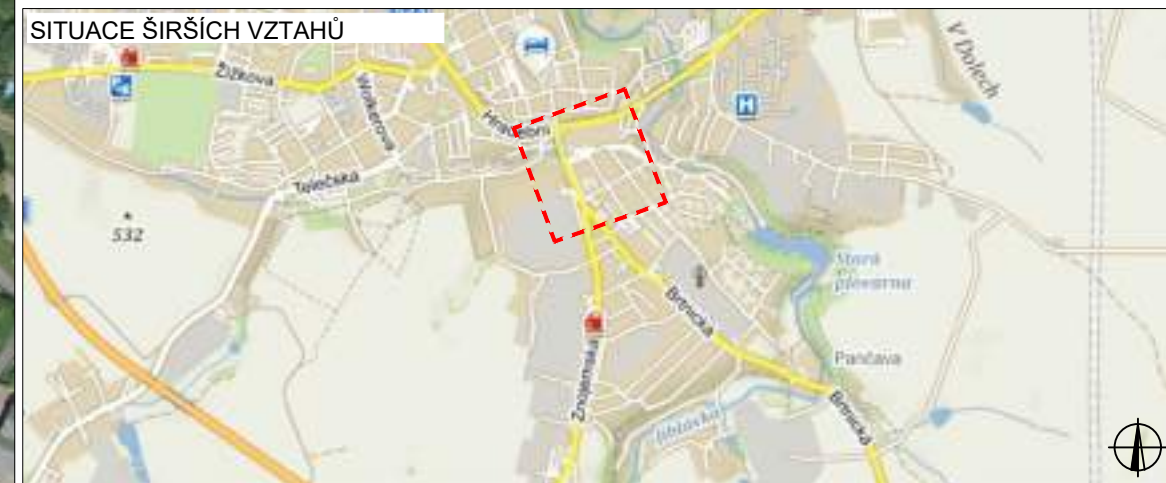

V ..... dne .....	V ..... dne .....	V ..... dne .....
-------------------	-------------------	-------------------

SITUACE ŠIRŠÍCH VZTAHŮ



LEGENDA

-  B1 NAVRŽENÉ PŘECHODNÉ DOPRAVNÍ ZNAČENÍ
-  B1 TRVALÉ DOPRAVNÍ ZNAČENÍ
-  B1 TRVALÉ DOPRAVNÍ ZNAČENÍ DOČASNĚ ZNEPLATNĚNÉ

ZODPOVĚDNÝ PROJEKTANT:	Richard Peška		
VYPRACOVAL:	Lukáš Beránek		
KONTROLOVAL:	František Doupovec		
NÁZEV STAVBY:	I/38 OPRAVA JIHLAVSKÉHO TUNELU okres Jihlava, kraj Vysočina	ČÍSLO ZAKÁZKY:	162/2021
		DATUM:	01/2022
		FORMÁT:	A3
OBSAH:	Situace dopravně-inženýrských opatření	MĚŘITKO:	-
		ÚČEL:	RDS
		ČÍSLO PŘÍLOHY:	10
		SOUPRAVA:	

DETAIL 8: BRTNICKÁ x ZNOJEMSKÁ

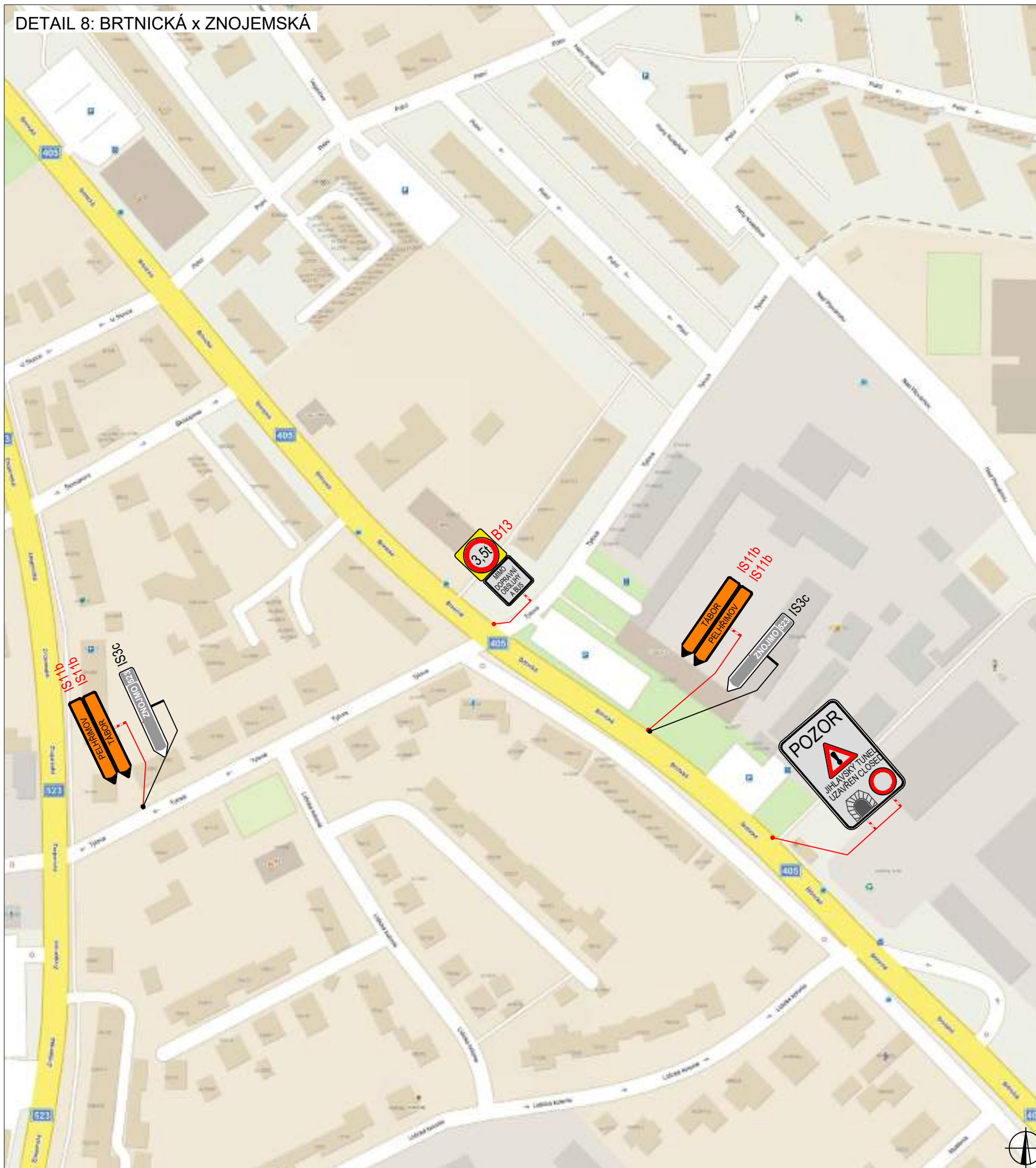



PLATNOST DOKUMENTACE

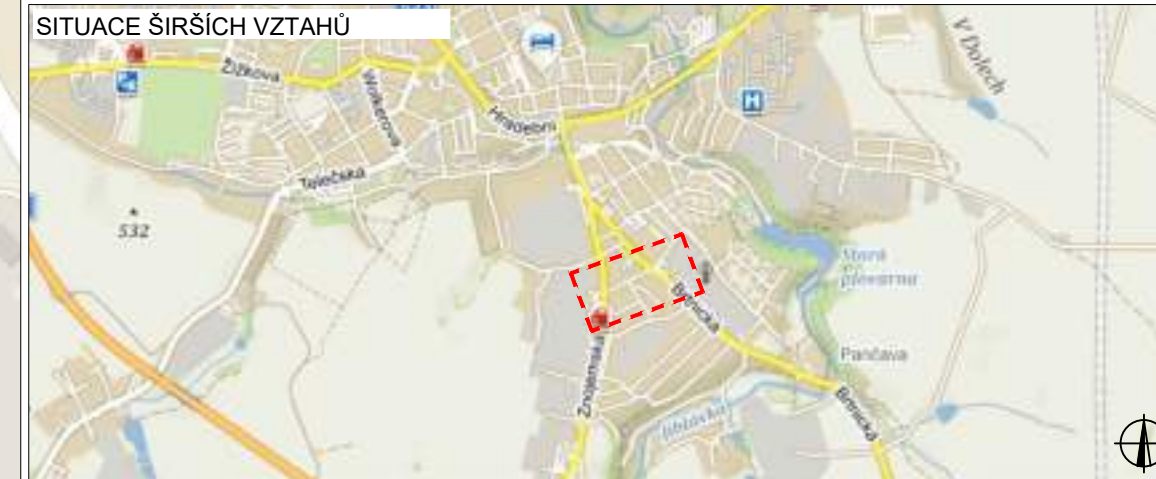

V ..... dne .....	V ..... dne .....	V ..... dne .....
-------------------	-------------------	-------------------

SITUACE ŠIRŠÍCH VZTAHŮ



LEGENDA

-  B1 NAVRŽENÉ PŘECHODNÉ DOPRAVNÍ ZNAČENÍ
-  B1 TRVALÉ DOPRAVNÍ ZNAČENÍ
-  B1 TRVALÉ DOPRAVNÍ ZNAČENÍ DOČASNĚ ZNEPLATNĚNÉ

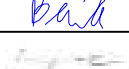
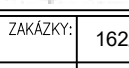
ZODPOVĚDNÝ PROJEKTANT:	Richard Peška		 VYZNAČ, s.r.o. Srážná 5113/1, 586 01 Jihlava
VYPRACOVAL:	Lukáš Beránek		
KONTROLOVAL:	František Doupovec		
NÁZEV STAVBY:	I/38 OPRAVA JIHLAVSKÉHO TUNELU okres Jihlava, kraj Vysočina		ČÍSLO ZAKÁZKY: 162/2021 DATUM: 01/2022 FORMÁT: A3
OBSAH:	Situace dopravně-inženýrských opatření		MĚŘITKO: - ÚČEL: RDS
			ČÍSLO PŘÍLOHY: 11 SOUPRAVA:

DETAIL 9: VĚTRNÝ JENÍKOV

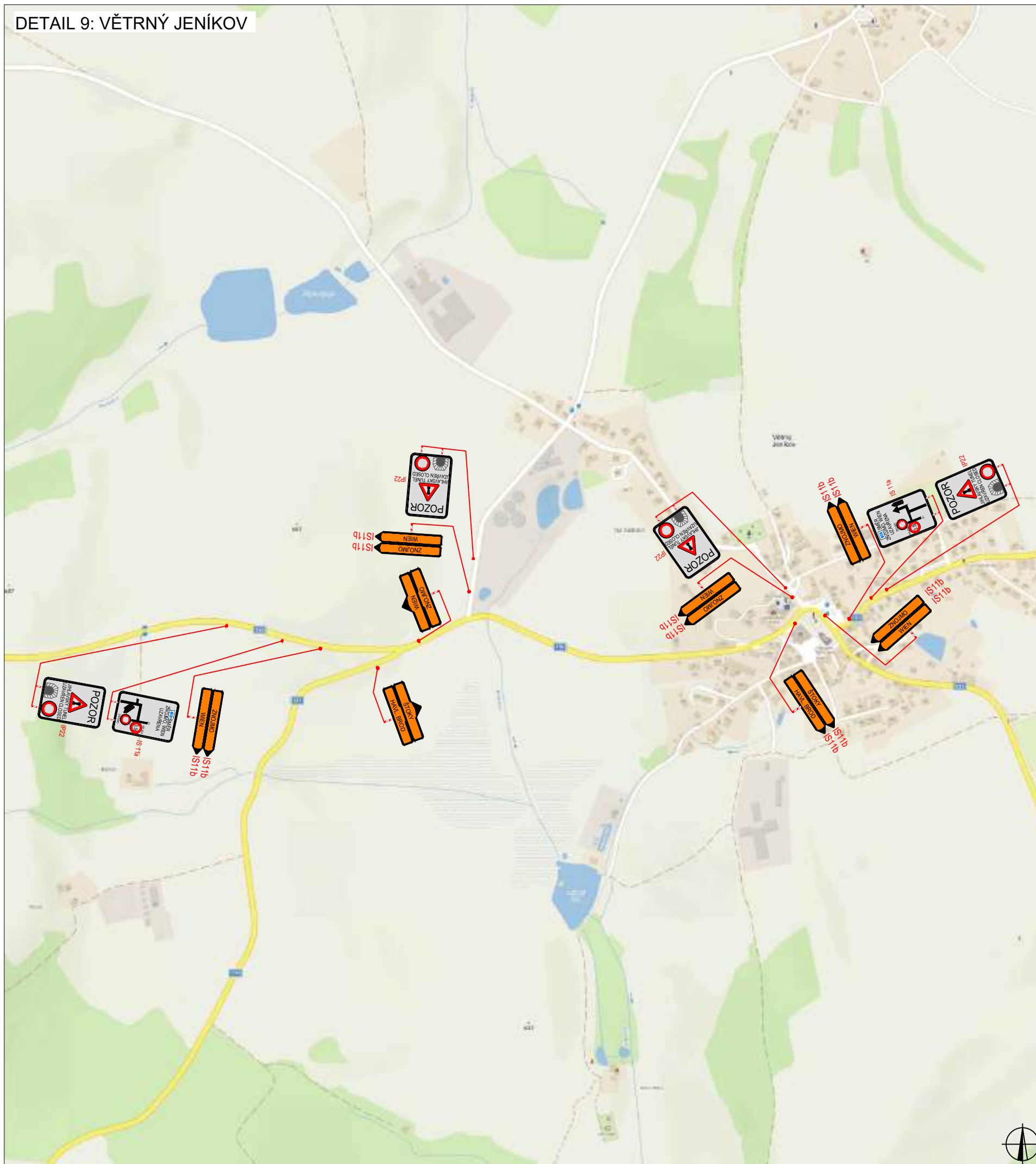



PLATNOST DOKUMENTACE

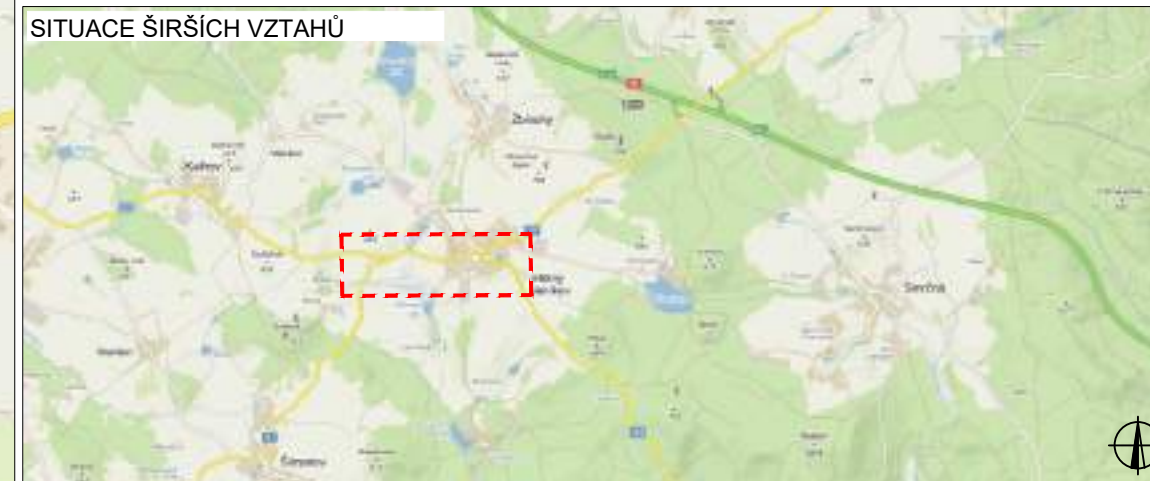

V ..... dne .....	V ..... dne .....	V ..... dne .....
-------------------	-------------------	-------------------

SITUACE ŠIRŠÍCH VZTAHŮ



LEGENDA

-  B1 NAVRŽENÉ PŘECHODNÉ DOPRAVNÍ ZNAČENÍ
-  B1 TRVALÉ DOPRAVNÍ ZNAČENÍ
-  B1 TRVALÉ DOPRAVNÍ ZNAČENÍ DOČASNĚ ZNEPLATNĚNÉ

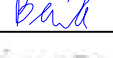
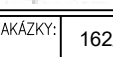
ZODPOVĚDNÝ PROJEKTANT:	Richard Peška		 VYZNAČ, s.r.o. Srážná 5113/1, 586 01 Jihlava
VYPRACOVAL:	Lukáš Beránek		
KONTROLOVAL:	František Doupovec		
NÁZEV STAVBY:	I/38 OPRAVA JIHLAVSKÉHO TUNELU okres Jihlava, kraj Vysočina	ČÍSLO ZAKÁZKY: 162/2021	
		DATUM: 01/2022	
		FORMÁT: A3	
OBSAH:	Situace dopravně-inženýrských opatření	MĚŘITKO: -	ČÍSLO PŘÍLOHY: 12
		ÚČEL: RDS	SOUPRAVA:

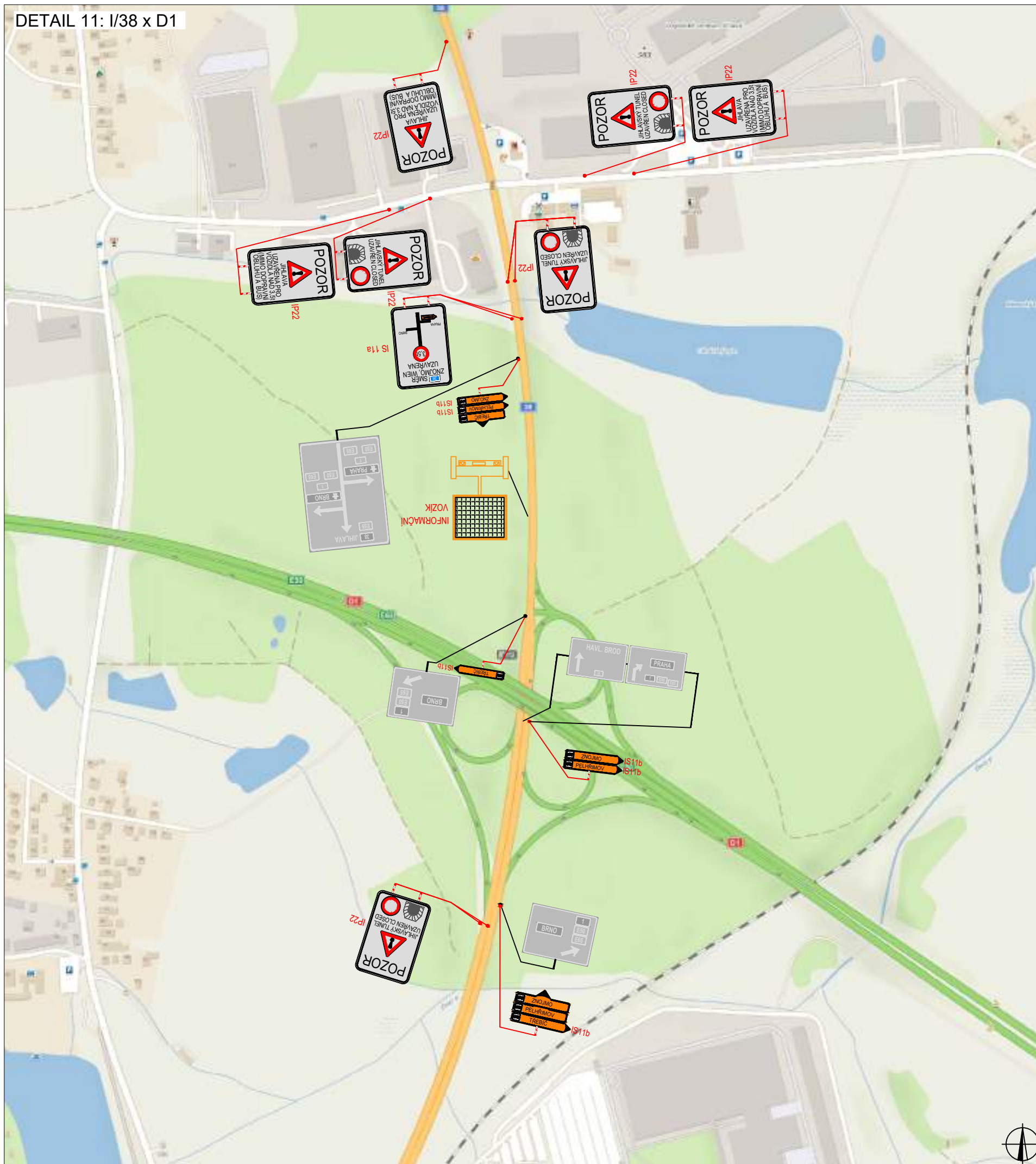

PLATNOST DOKUMENTACE

V ..... dne .....	V ..... dne .....	V ..... dne .....
-------------------	-------------------	-------------------

SITUACE ŠIRŠÍCH VZTAHŮ



LEGENDA

- B1 NAVRŽENÉ PŘECHODNÉ DOPRAVNÍ ZNAČENÍ
- B1 TRVALÉ DOPRAVNÍ ZNAČENÍ
- B1 TRVALÉ DOPRAVNÍ ZNAČENÍ DOČASNĚ ZNEPLATNĚNÉ

ZODPOVĚDNÝ PROJEKTANT:	Richard Peška		
VYPRACOVAL:	Lukáš Beránek		
KONTROLOVAL:	František Doupovec		
NÁZEV STAVBY:	<b>I/38 OPRAVA JIHLAVSKÉHO TUNELU</b> okres Jihlava, kraj Vysočina	ČÍSLO ZAKÁZKY: 162/2021	 VYZNAČ, s.r.o. Srážná 5113/1, 586 01 Jihlava
OBSAH:	Situace dopravně-inženýrských opatření	DATUM: 01/2022	
		FORMÁT: A3	ČÍSLO PŘÍLOHY: 13
		MĚŘÍTKO: -	
		ÚČEL: RDS	SOUPRAVA:

DETAIL 12: 1/34 x D1

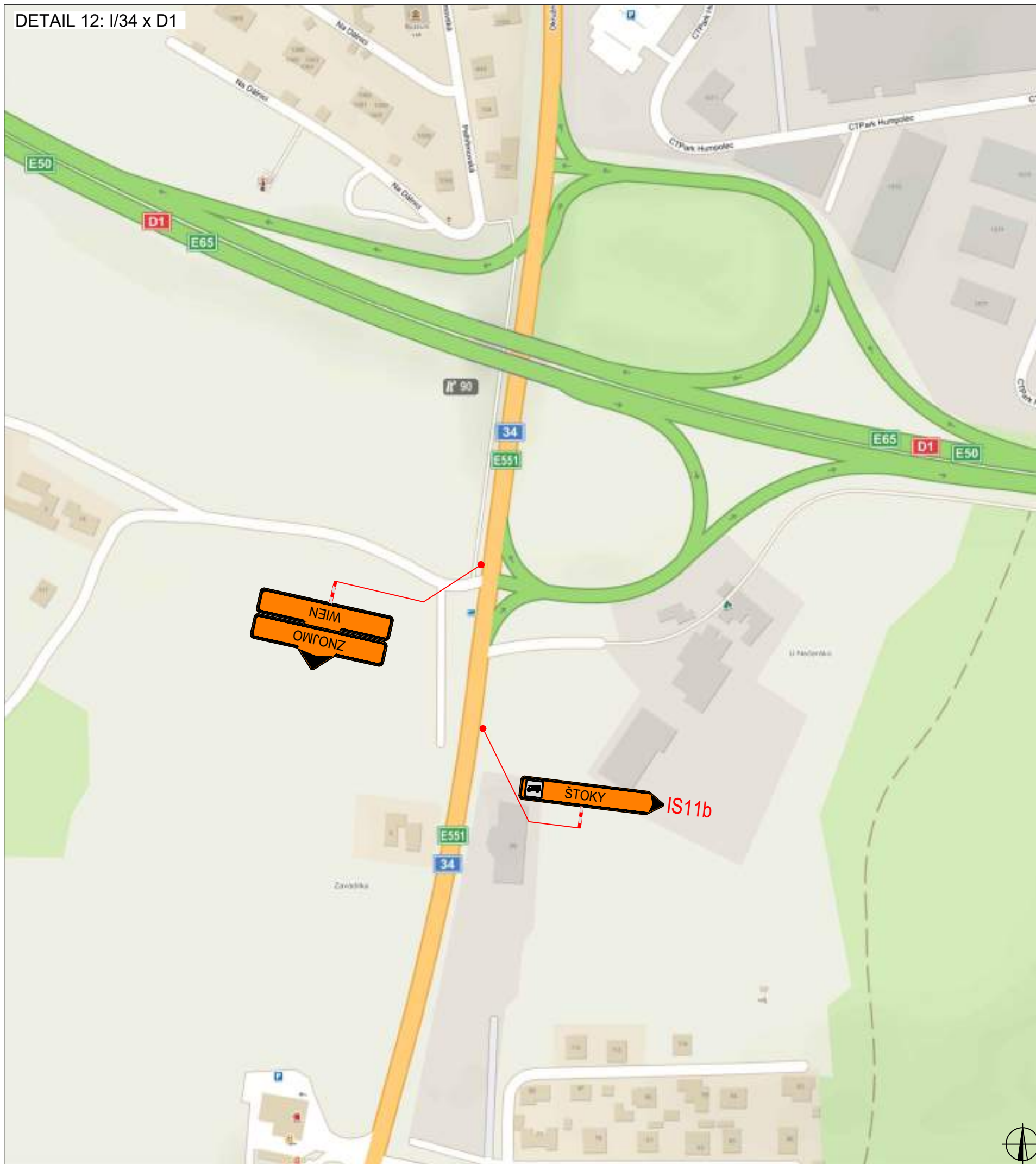



PLATNOST DOKUMENTACE



V ..... dne .....	V ..... dne .....	V ..... dne .....
-------------------	-------------------	-------------------

SITUACE ŠIRŠÍCH VZTAHŮ



LEGENDA

-  B1 NAVRŽENÉ PŘECHODNÉ DOPRAVNÍ ZNAČENÍ
-  B1 TRVALÉ DOPRAVNÍ ZNAČENÍ
-  B1 TRVALÉ DOPRAVNÍ ZNAČENÍ DOČASNĚ ZNEPLATNĚNÉ

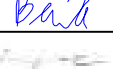
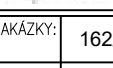
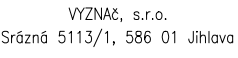
ZODPOVĚDNÝ PROJEKTANT:	Richard Peška		
VYPRACOVAL:	Lukáš Beránek		
KONTROLOVAL:	František Doupovec		
NÁZEV STAVBY:	<b>I/38 OPRAVA JIHLAVSKÉHO TUNELU</b> okres Jihlava, kraj Vysočina	ČÍSLO ZAKÁZKY: 162/2021	 VYZNAČ, s.r.o. Srážná 5113/1, 586 01 Jihlava
OBSAH:	Situace dopravně-inženýrských opatření	DATUM: 01/2022	
		FORMÁT: A3	ČÍSLO PŘÍLOHY: 14
		MĚŘÍTKO: -	
		ÚČEL: RDS	SOUPRAVA:

# OBJÍZDNÁ TRASA PRO VOZIDLA NAD 3,5t JIHLAVA - HAVL. BROD/D1, HAVL. BROD/D1 - JIHLAVA

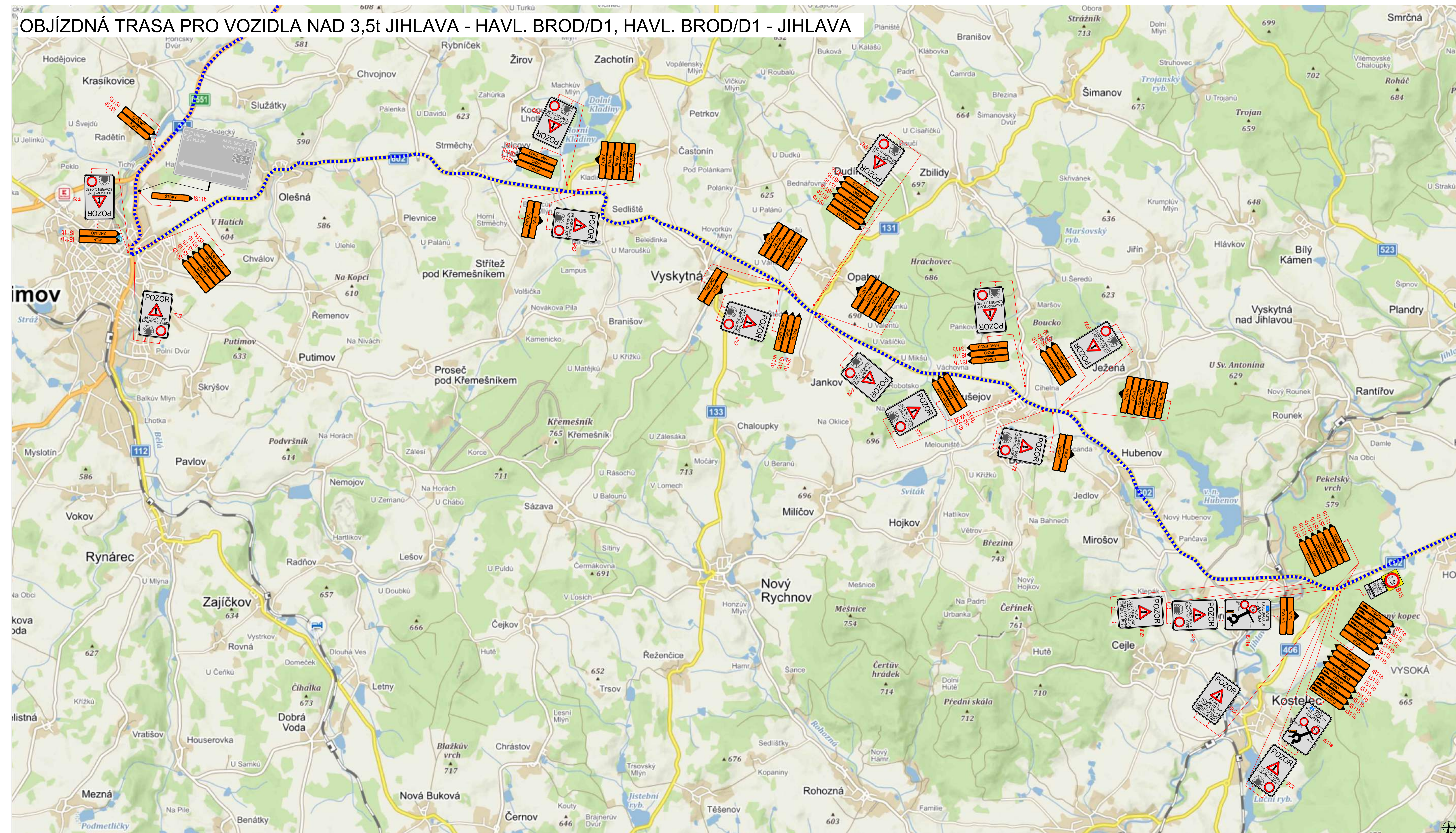

## PLATNOST DOKUMENTACE

V ..... dne .....	V ..... dne .....	V ..... dne .....
-------------------	-------------------	-------------------

## SITUACE ŠÍŘŠÍCH VZTAHŮ

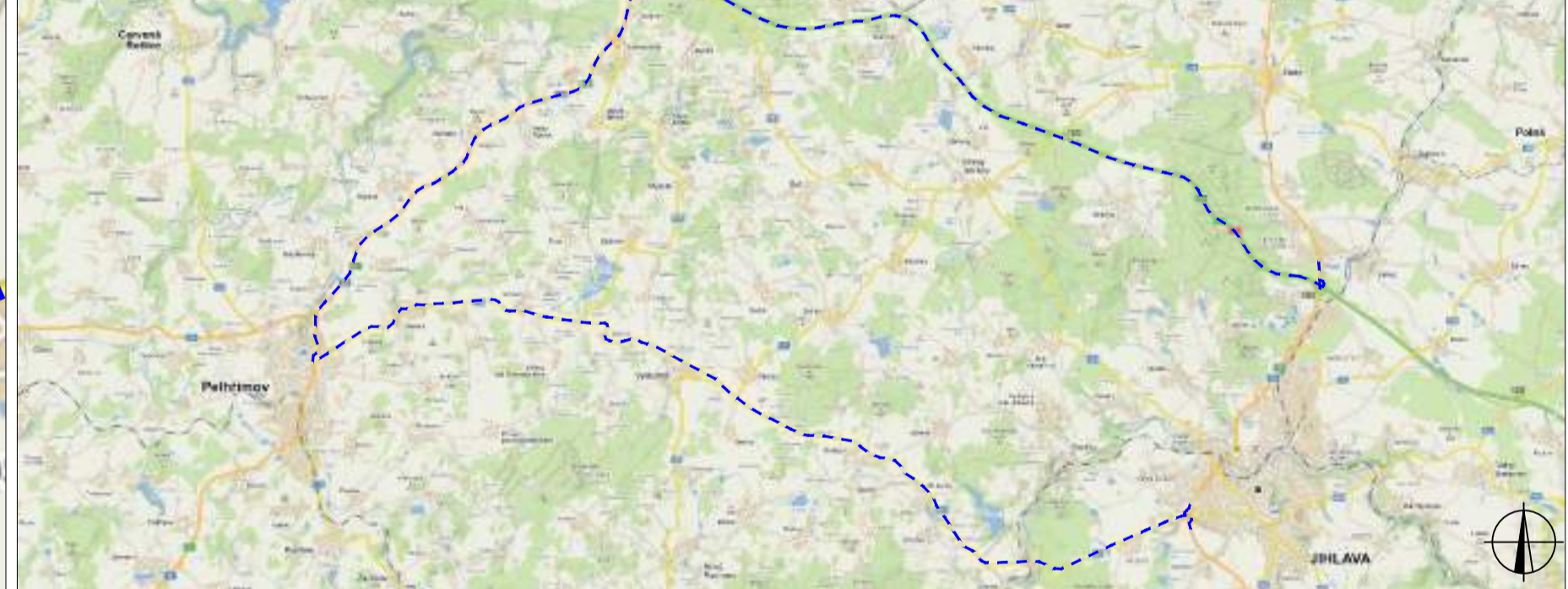

## LEGENDA

- B1 NAVRŽENÉ PŘECHODNÉ DOPRAVNÍ ZNAČENÍ
- B1 TRVALÉ DOPRAVNÍ ZNAČENÍ
- TRVALÉ DOPRAVNÍ ZNAČENÍ
- B1 DOČASNĚ ZNEPLATNĚNÉ

ZODPOVĚDNÝ PROJEKTANT:	Richard Peška	
VYPRACOVAL:	Lukáš Beránek	
KONTROLOVAL:	František Doupovec	
NÁZEV STAVBY:	I/38 OPRAVA JIHLAVSKÉHO TUNELU	
ČÍSLO ZAKÁZKY:	162/2021	
DATAUM:	01/2022	
FORMÁT:	A3	
MĚŘÍTKO:	-	
ÚČEL:	RDS	
ČÍSLO PŘÍLOHY:	SOUPRAVA:	
		<b>15</b>





DETAIL VELKÝ BERANOV - D1

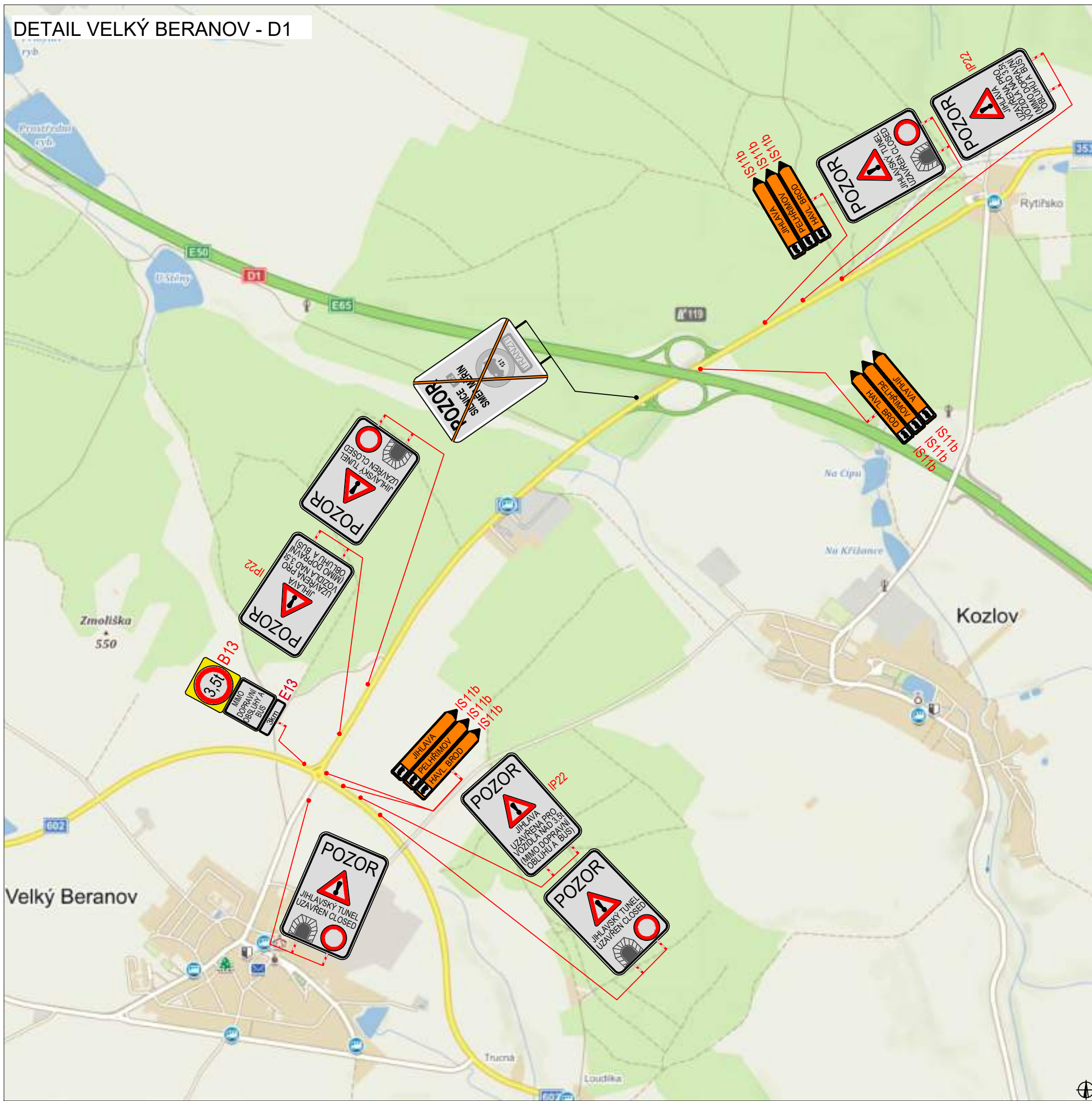

PLATNOST DOKUMENTACE

V ..... dne .....	V ..... dne .....	V ..... dne .....
-------------------	-------------------	-------------------

SITUACE ŠIRŠÍCH VZTAHŮ



LEGENDA

- NAVRŽENÉ PŘECHODNÉ DOPRAVNÍ ZNAČENÍ
- TRVALÉ DOPRAVNÍ ZNAČENÍ
- TRVALÉ DOPRAVNÍ ZNAČENÍ DOČASNĚ ZNEPLATNĚNÉ

ZODPOVĚDNÝ PROJEKTANT:	Richard Peška	
VYPRACOVAL:	Lukáš Beránek	
KONTROLOVAL:	František Doupovec	
NÁZEV STAVBY:	I/38 OPRAVA JIHLAVSKÉHO TUNELU okres Jihlava, kraj Vysočina	ČÍSLO ZAKÁZKY: 162/2021 DATUM: 01/2022 FORMÁT: A3
OBSAH:	Situace dopravně-inženýrských opatření	MĚŘÍTKO: - OČEL: RDS
		 VYZNAČ, s.r.o. Srážně 5113/1, 586 01 Jihlava ČÍSLO PŘÍLOHY: 16 SOUPRAVA:

DETAIL I/38, JIHLAVA

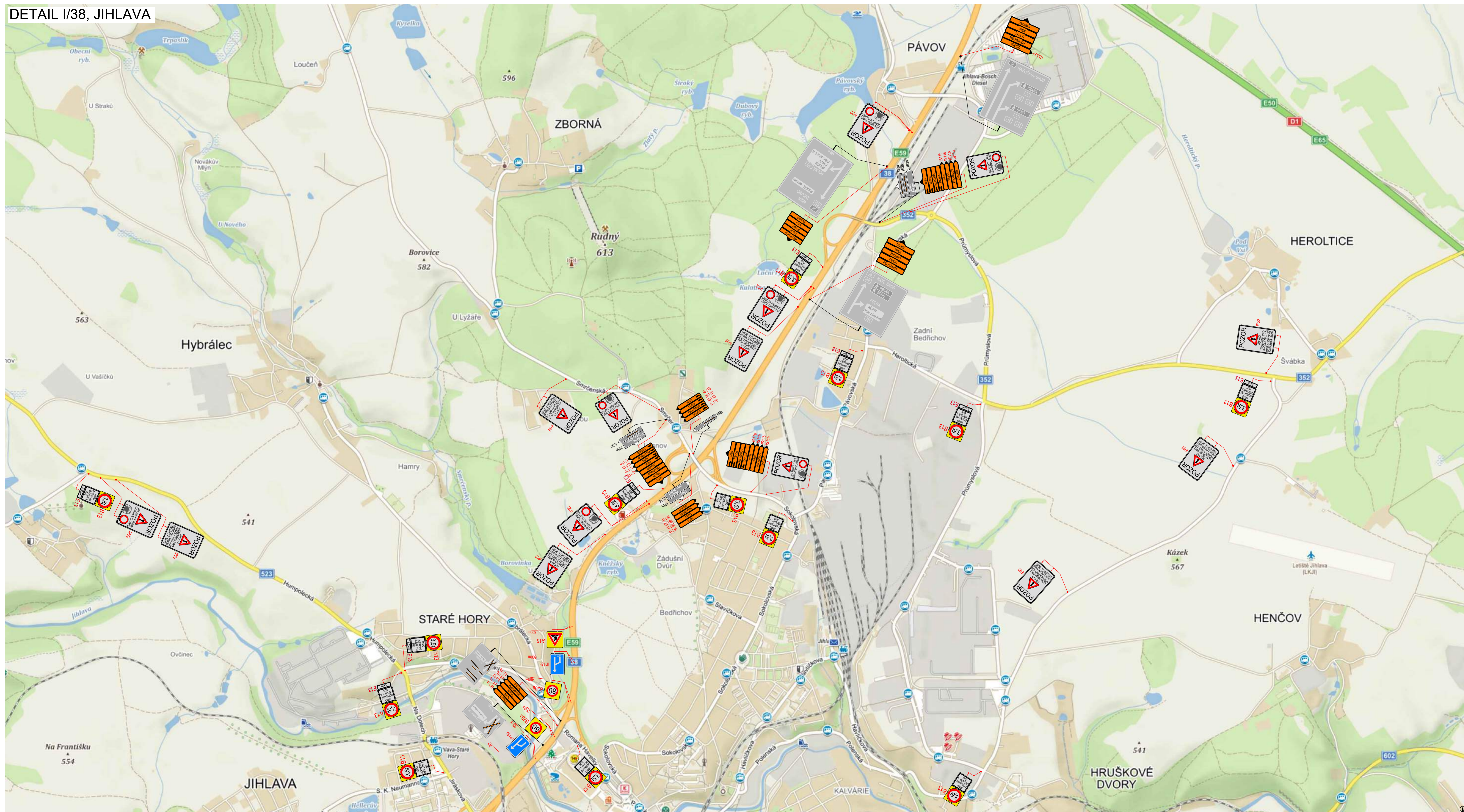

PLATNOST DOKUMENTACE

V	V	V
---	---	---

SITUACE ŠIRŠÍCH VZTAHŮ

LEGENDA

- AVIZOVANÉ PŘEDČASNÉ DOPRAVNÍ ZNAČENÍ
- TRVALÉ DOPRAVNÍ ZNAČENÍ
- TRVALÉ DOPRAVNÍ ZNAČENÍ DOČASNĚ ZRUŠENÉ

ODPOVĚDNÝ PRŮJEKTANT	Richard Peška		
DOPRAVNÍ	Lukáš Beňšek		
DOKONČOVATEL	František Doupuvec		
OBJEDNATEL	Ředitelství silnic a dálnic ČR	ČÍSLO ZNAČKY	142/0121
STAVBA	I/38 OPRAVA JIHLAVSKÉHO TUNELU	OBJEM	01/0122
OKRES	Jihlava, kraj Vysočina	PRŮJEKT	A3
STAV	Situace dopravně-inženýrských opatření	STAVBA	580 911/17, 580 01 Jihlava
PROJEKTANT	ŘSD, RDS	STAVBA	580 911/17, 580 01 Jihlava
STRANA	17	CELKOVÝ POČET STRAN	17

**YZNAČ**

# DETAIL VELKÝ BERANOV - JIHLAVA

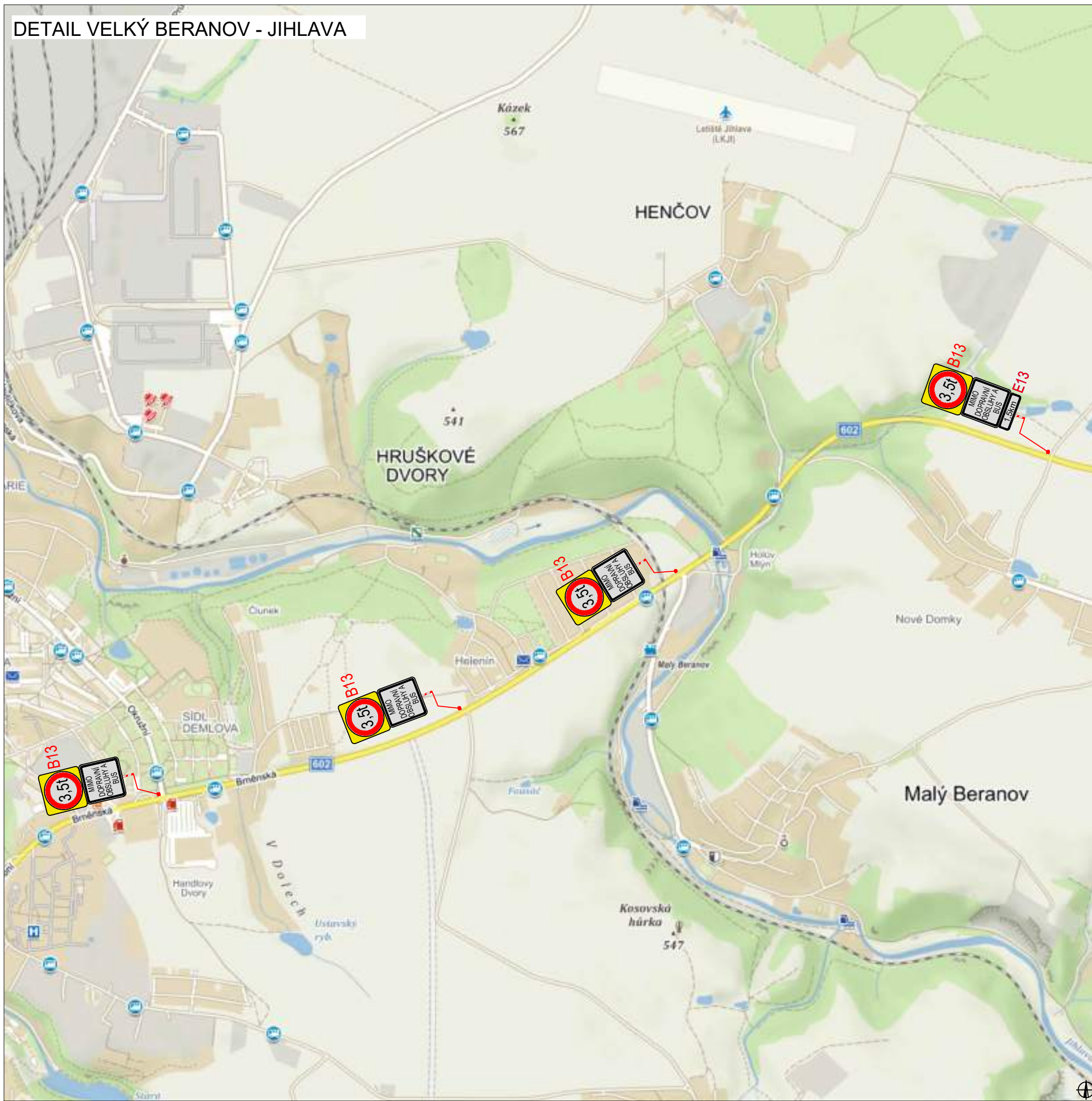



## PLATNOST DOKUMENTACE





V ..... dne .....	V ..... dne .....	V ..... dne .....
-------------------	-------------------	-------------------

## SITUACE ŠIRŠÍCH VZTAHŮ



## LEGENDA

-  B1 NAVRŽENÉ PŘECHODNÉ DOPRAVNÍ ZNAČENÍ
-  B1 TRVALÉ DOPRAVNÍ ZNAČENÍ
-  B1 TRVALÉ DOPRAVNÍ ZNAČENÍ DOČASNĚ ZNEPLATNĚNÉ

ZODPOVĚDNÝ PROJEKTANT:	Richard Peška		
VYPRACOVAL:	Lukáš Beránek		
KONTROLOVAL:	František Doupovec		
NÁZEV STAVBY:	I/38 OPRAVA JIHLAVSKÉHO TUNELU okres Jihlava, kraj Vysočina	ČÍSLO ZAKÁZKY: 162/2021	VYZNAČ, s.r.o. Srážné 5113/1, 586 01 Jihlava
OBSAH:	Situace dopravně-inženýrských opatření	DATUM: 01/2022	ČÍSLO PŘÍLOHY: SOUPRAVA:
		FORMÁT: A3	18
		MĚŘÍTKO: -	
		ÚČEL: RDS	

I/38 STONAŘOV - JIHLAVA  
II/405 ZAŠOVICE - JIHLAVA

DETAIL JIHLAVA - BRTNICKÁ

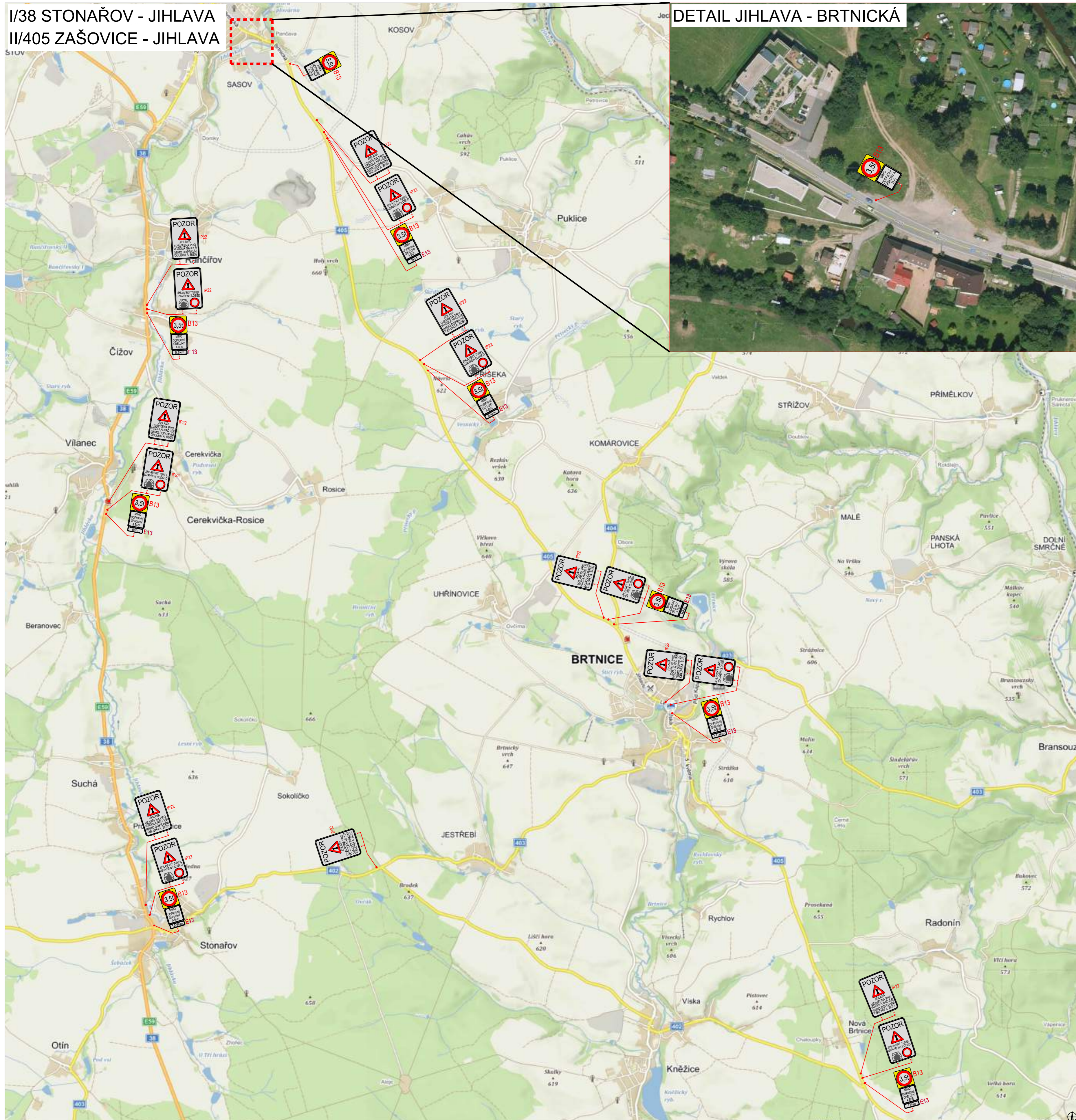

PLATNOST DOKUMENTACE

V _____ dne _____	V _____ dne _____	V _____ dne _____
-------------------	-------------------	-------------------



LEGENDA

- NAVRŽENÉ PŘECHODNÉ DOPRAVNÍ ZNAČENÍ
- TRVALE DOPRAVNÍ ZNAČENÍ
- TRVALE DOPRAVNÍ ZNAČENÍ DOČASNĚ ZNEPLATNĚNÉ

ZODPOVĚDNÝ PROJEKTANT:	Richard Peška	
VYPRACOVAL:	Lukáš Beránek	
KONTROLOVAL:	František Doupovec	
NÁZEV STAVBY:	I/38 OPRAVA JIHLAVSKÉHO TUNELU okres Jihlava, kraj Vysočina	
ČÍSLO ZAKÁZKY:	162/2021	
DATAUM:	01/2022	
FORMÁT:	A3	
MĚŘÍTKO:	-	
ČÍSLO PŘÍLOHY:	RDS	
CELKOVÝ ČÍSLO:	19	

WYZNAČ  
WZMA, s.r.o.  
Seznámě 5113/1, 586 01 Jihlava

# I/38 GOLČŮV JENÍKOV - JIHLAVA

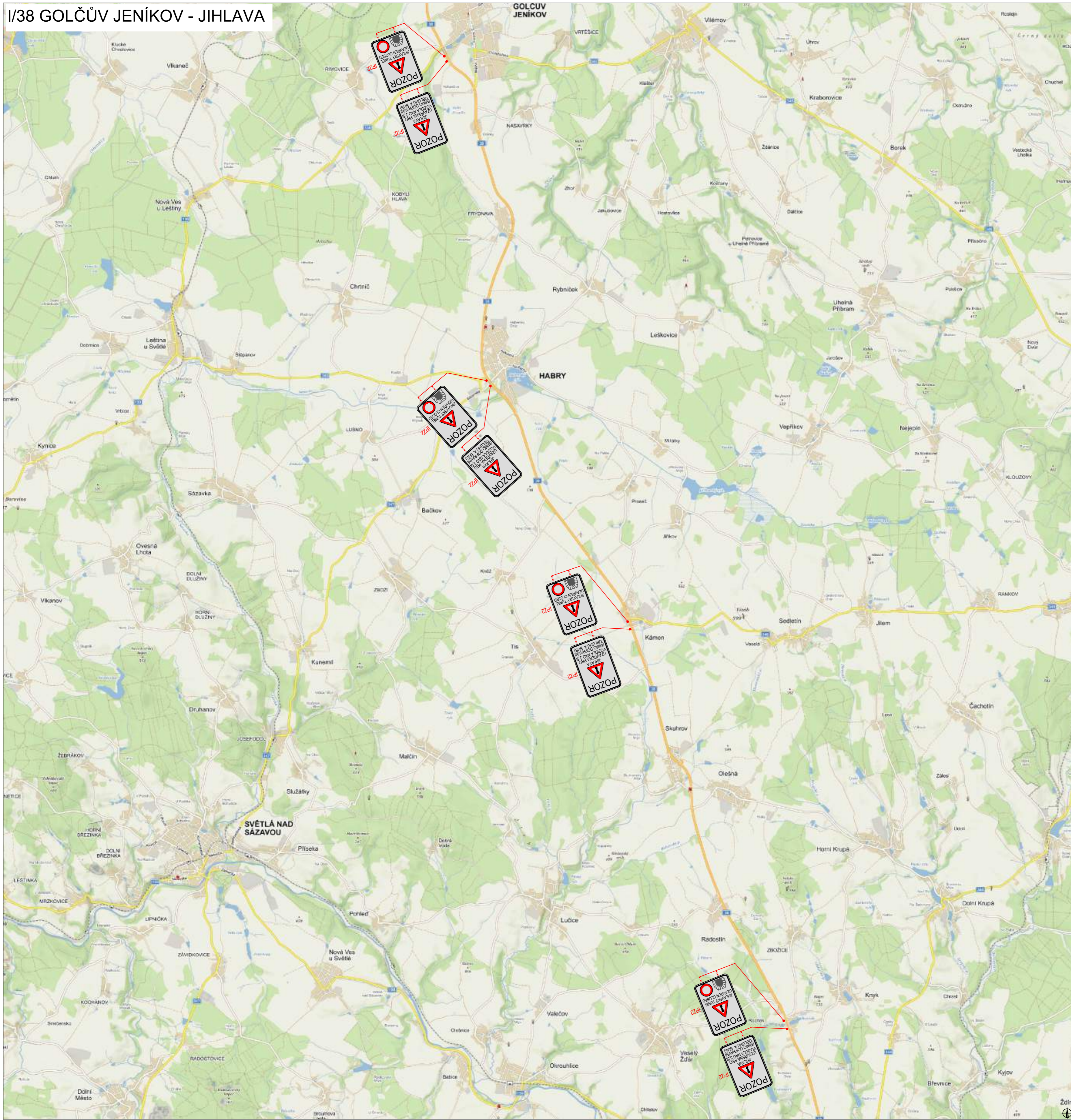

### PLATNOST DOKUMENTACE

V _____ dne _____	V _____ dne _____	V _____ dne _____
-------------------	-------------------	-------------------

### SITUACE ŠIRŠÍCH VZTAHŮ



### LEGENDA

- NAVRŽENÉ PŘECHODNÉ DOPRAVNÍ ZNAČENÍ
- TRVALE DOPRAVNÍ ZNAČENÍ
- TRVALE DOPRAVNÍ ZNAČENÍ DOČASNĚ ZNEPLATNĚNÉ

ZODPOVĚDNÝ PROJEKTANT:	Richard Peška	
VYPRACOVAL:	Lukáš Beránek	
KONTROLOVAL:	František Doupovec	
NÁZEV STAVBY:	I/38 OPRAVA JIHLAVSKÉHO TUNELU okres Jihlava, kraj Vysočina	
ČÍSLO ZAKÁZKY:	162/2021	
DATAUM:	01/2022	
FORMÁT:	A3	
MĚŘÍTKO:	-	
ČÍSLO PŘÍLOHY:	RDS	
STRANA:	20	



VYZNAČ s.r.o.  
Sešná 5113/1, 586 01 Jihlava

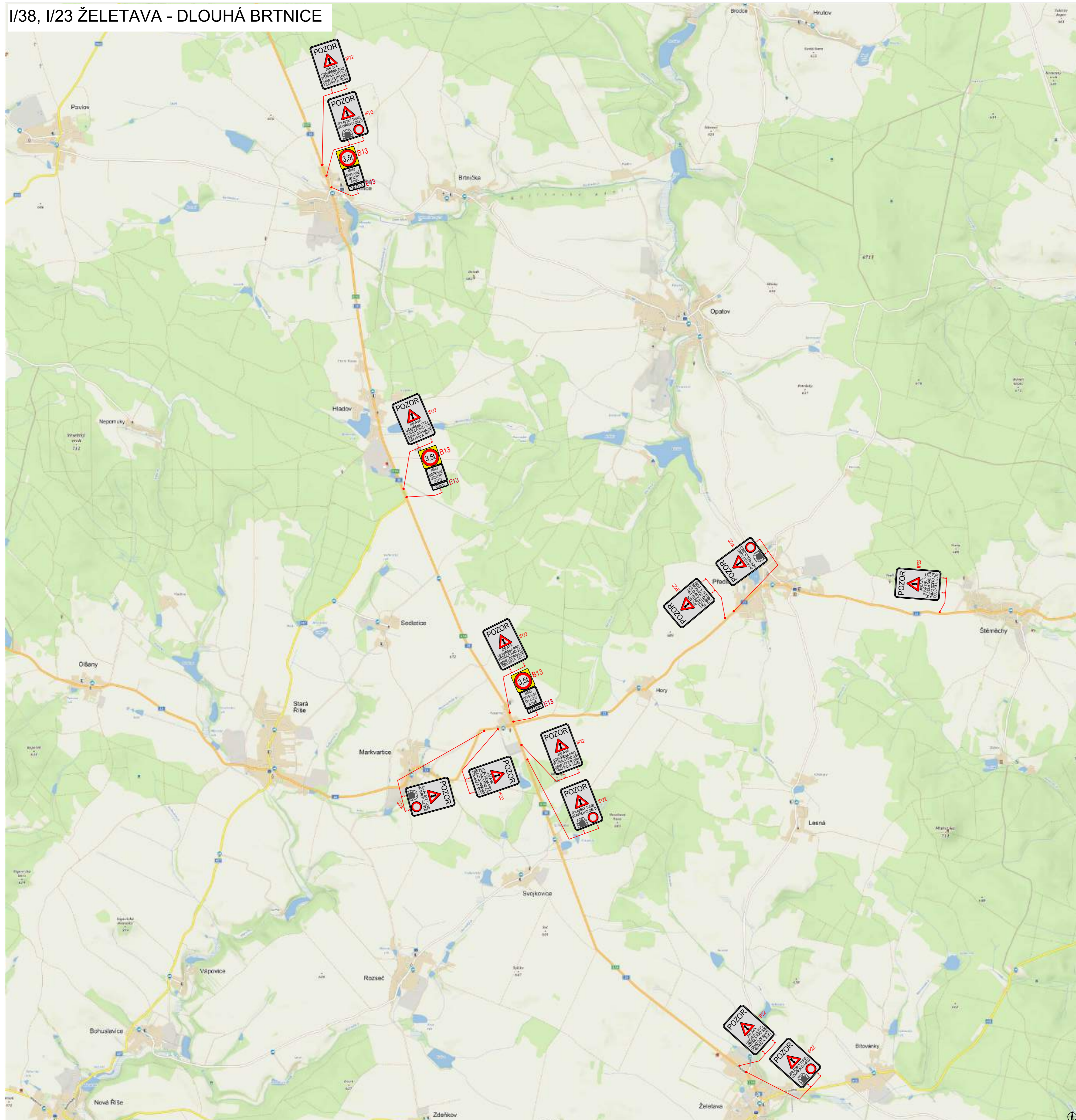

PLATNOST DOKUMENTACE

V _____ dne _____	V _____ dne _____	V _____ dne _____
-------------------	-------------------	-------------------

SITUACE ŠÍŘŠÍCH VZTAHŮ



LEGENDA

-  NAVRŽENÉ PŘECHODNÉ DOPRAVNÍ ZNAČENÍ
-  TRVALE DOPRAVNÍ ZNAČENÍ
-  TRVALE DOPRAVNÍ ZNAČENÍ DOČASNĚ ZNEPLATNĚNÉ

ODPOVĚDNÝ PROJEKTANT:	Richard Peška		
VYPRACOVAL:	Lukáš Beránek		
KONTROLOVAL:	František Doupovec		
NÁZEV STAVBY:	I/38 OPRAVA JIHLAVSKÉHO TUNELU okres Jihlava, kraj Vysočina	ČÍSLO ZAKÁZKY:	162/2021
OBEC:	Situace dopravně-inženýrských opatření	DATAUM:	01/2022
		FORMÁT:	A3
		MĚŘÍTKO:	-
		ÚČEL:	RDS
		ČÍSLO PŘÍLOHY:	21
		SOUPRAVA:	



VYZNAČ s.r.o.  
Srlánské 5113/1, 586 01 Jihlava



PLATNOST DOKUMENTACE

V _____ dne _____	V _____ dne _____	V _____ dne _____
-------------------	-------------------	-------------------

SITUACE ŠIRŠÍCH VZTAHŮ



LEGENDA

-  NAVRŽENÉ PŘECHODNÉ DOPRAVNÍ ZNAČENÍ
-  TRVALE DOPRAVNÍ ZNAČENÍ
-  TRVALE DOPRAVNÍ ZNAČENÍ DOČASNĚ ZNEPLATNĚNÉ

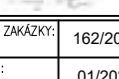
ZODPOVĚDNÝ PROJEKTANT:	Richard Peška	
VYPRACOVAL:	Lukáš Beránek	
KONTROLOVAL:	František Doupovec	
NÁZEV STAVBY:	I/38 OPRAVA JIHLAVSKÉHO TUNELU	
OBEC:	okres Jihlava, kraj Vysočina	
ČÍSLO ZAKÁZKY:	162/2021	
DATAUM:	01/2022	
FORMÁT:	A3	
MĚŘÍTKO:	-	
ÚČEL:	RDS	
ČÍSLO PŘÍLOHY:	22	
SOUPRAVA:		



VYZNAČ s.r.o.  
Sešné 5113/1, 586 01 Jihlava

I/38 ZVONĚJOV

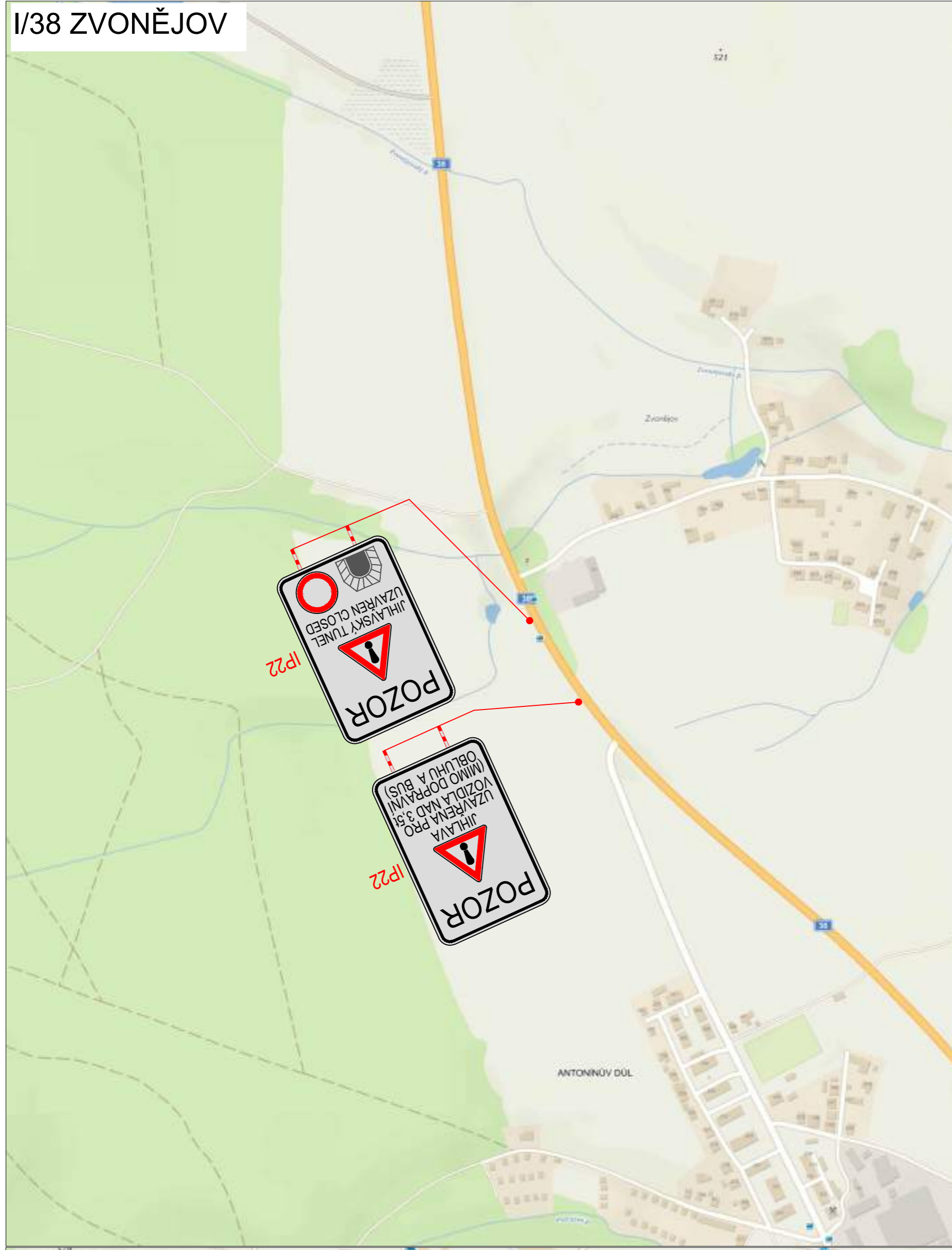

II/602 LOUDILKA



I/23 TŘEBÍČ - CHLÍSTOV

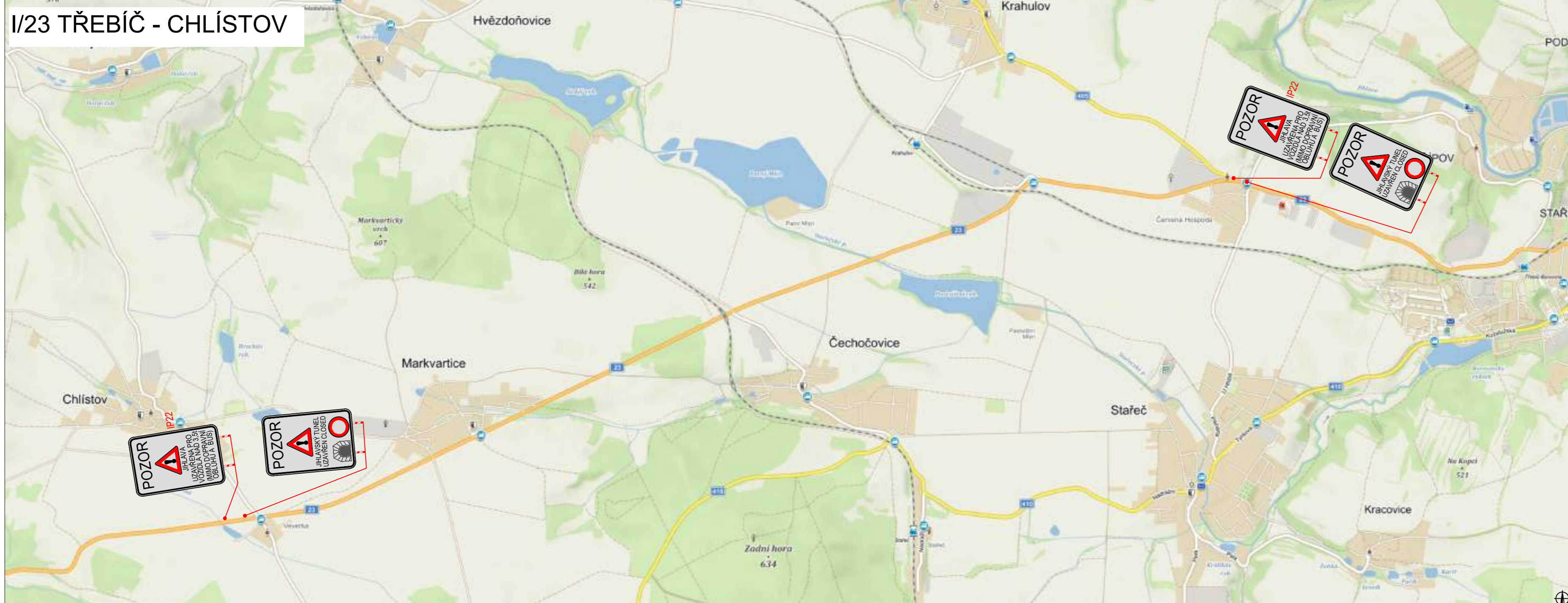

PLATNOST DOKUMENTACE

V _____ dne _____	V _____ dne _____	V _____ dne _____
-------------------	-------------------	-------------------



LEGENDA

- NAVRŽENÉ PŘECHODNÉ DOPRAVNÍ ZNAČENÍ
- TRVALE DOPRAVNÍ ZNAČENÍ
- TRVALE DOPRAVNÍ ZNAČENÍ DOČASNĚ ZNEPLATNĚNÉ

PROJEKTANT:	Richard Peška	
VYPRACOVAL:	Lukáš Beránek	
KONTROLOVAL:	František Doupovec	
NÁZEV STAVBY:	I/38 OPRAVA JIHLAVSKÉHO TUNELU okres Jihlava, kraj Vysočina	
ČÍSLO ZAKÁZKY:	162/2021	
DATAUM:	01/2022	
FORMÁT:	A3	
MĚŘÍTKO:	-	
ČÍSLO PŘÍLOHY:	RDS	
STRANA:	23	

WYZNAČ  
VYZNAČ, s.r.o.  
Sešné 5113/1, 586 01 Jihlava



# OBJÍZDNÁ TRASA PRO VOZIDLA NAD 3,5t JIHLAVA - TŘEBÍČ

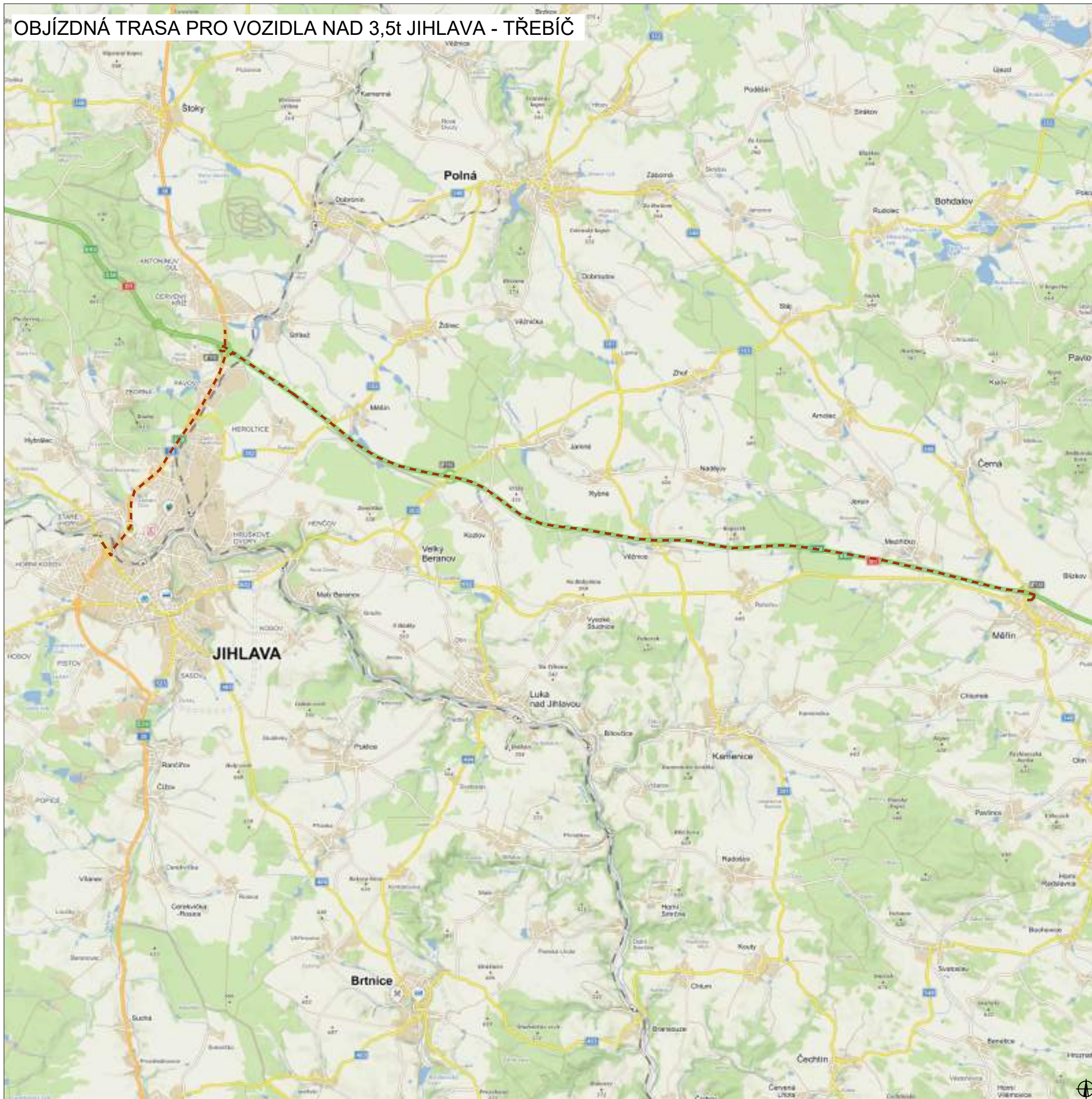



## PLATNOST DOKUMENTACE



V ..... dne .....	V ..... dne .....	V ..... dne .....
-------------------	-------------------	-------------------

## SITUACE ŠIRŠÍCH VZTAHŮ



## LEGENDA

-  B1 NAVRŽENÉ PŘECHODNÉ DOPRAVNÍ ZNAČENÍ
-  B1 TRVALÉ DOPRAVNÍ ZNAČENÍ
-  B1 TRVALÉ DOPRAVNÍ ZNAČENÍ DOČASNĚ ZNEPLATNĚNÉ

ZODPOVĚDNÝ PROJEKTANT:	Richard Peška	
VYPRACOVAL:	Lukáš Beránek	
KONTROLOVAL:	František Doupovec	
NÁZEV STAVBY:	I/38 OPRAVA JIHLAVSKÉHO TUNELU okres Jihlava, kraj Vysočina	ČÍSLO ZAKÁZKY: 162/2021 DATUM: 01/2022 FORMÁT: A3
OBSAH:	Situace dopravně-inženýrských opatření	MĚŘÍTKO: - OČEL: RDS ČÍSLO PŘÍLOHY: 24 SOUPRAVA:



VYZNAČ, s.r.o.  
Srážná 5113/1, 586 01 Jihlava

# OBJÍZDNÁ TRASA PRO VOZIDLA NAD 3,5t JIHLAVA - HAVL. BROD, HAVL. BROD - JIHLAVA

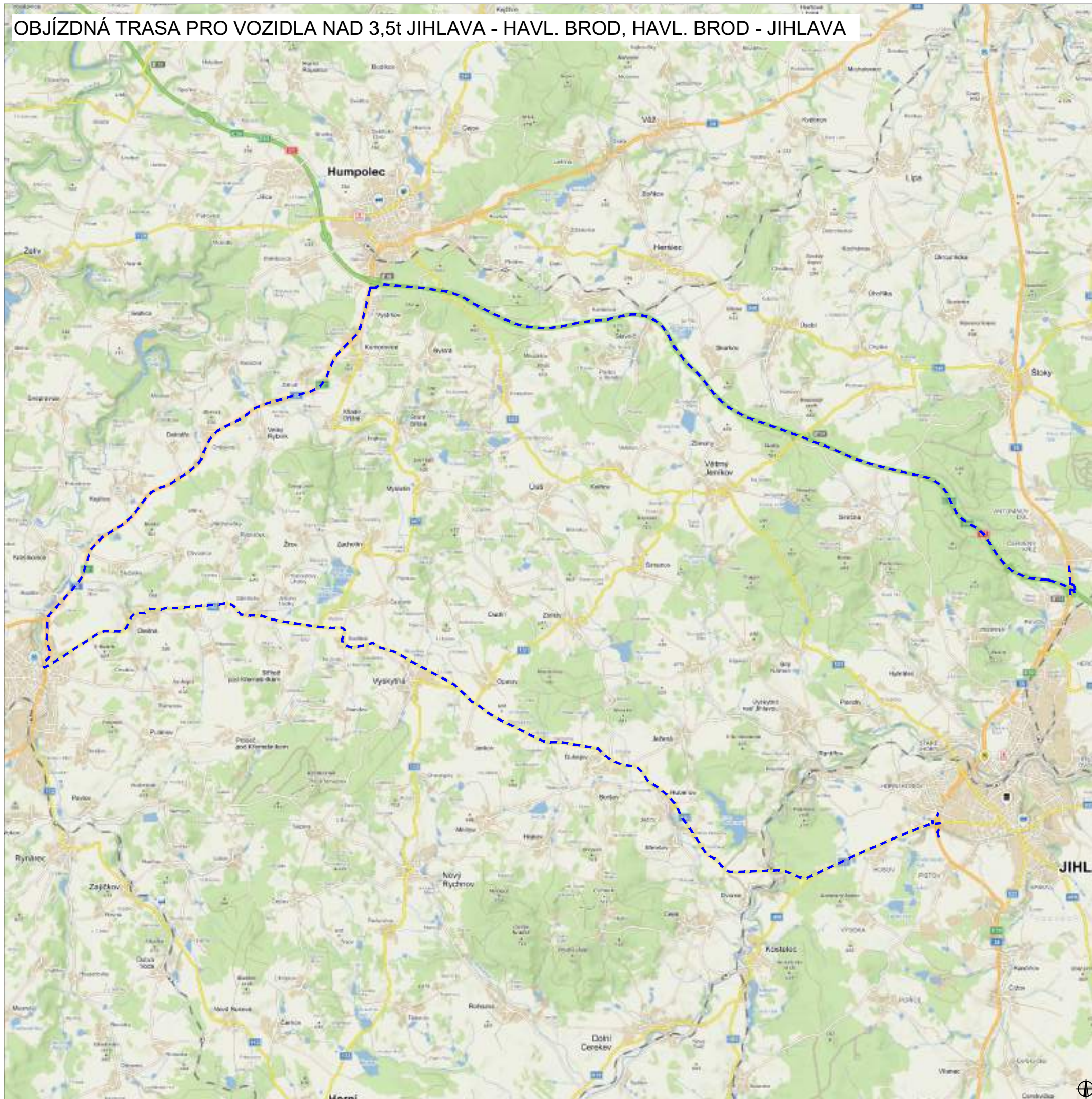



## PLATNOST DOKUMENTACE



V ..... dne .....	V ..... dne .....	V ..... dne .....
-------------------	-------------------	-------------------

## SITUACE ŠIRŠÍCH VZTAHŮ



## LEGENDA

-  B1 NAVRŽENÉ PŘECHODNÉ DOPRAVNÍ ZNAČENÍ
-  B1 TRVALÉ DOPRAVNÍ ZNAČENÍ
-  B1 TRVALÉ DOPRAVNÍ ZNAČENÍ DOČASNĚ ZNEPLATNĚNÉ

ZODPOVĚDNÝ PROJEKTANT:	Richard Peška	
VYPRACOVAL:	Lukáš Beránek	
KONTROLOVAL:	František Doupovec	
NÁZEV STAVBY:	I/38 OPRAVA JIHLAVSKÉHO TUNELU okres Jihlava, kraj Vysočina	ČÍSLO ZAKÁZKY: 162/2021 DATUM: 01/2022 FORMÁT: A3
OBSAH:	Situace dopravně-inženýrských opatření	MĚŘÍTKO: - OČEL: RDS ČÍSLO PŘÍLOHY: 25 SOUPRAVA:



VYZNAČ, s.r.o.  
Srovná 5113/1, 586 01 Jihlava  
ČÍSLO PŘÍLOHY: 25  
SOUPRAVA:

# OBJÍZDNÁ TRASA PRO VOZIDLA NAD 3,5t: D1 EXIT 90 HUMPOLEC

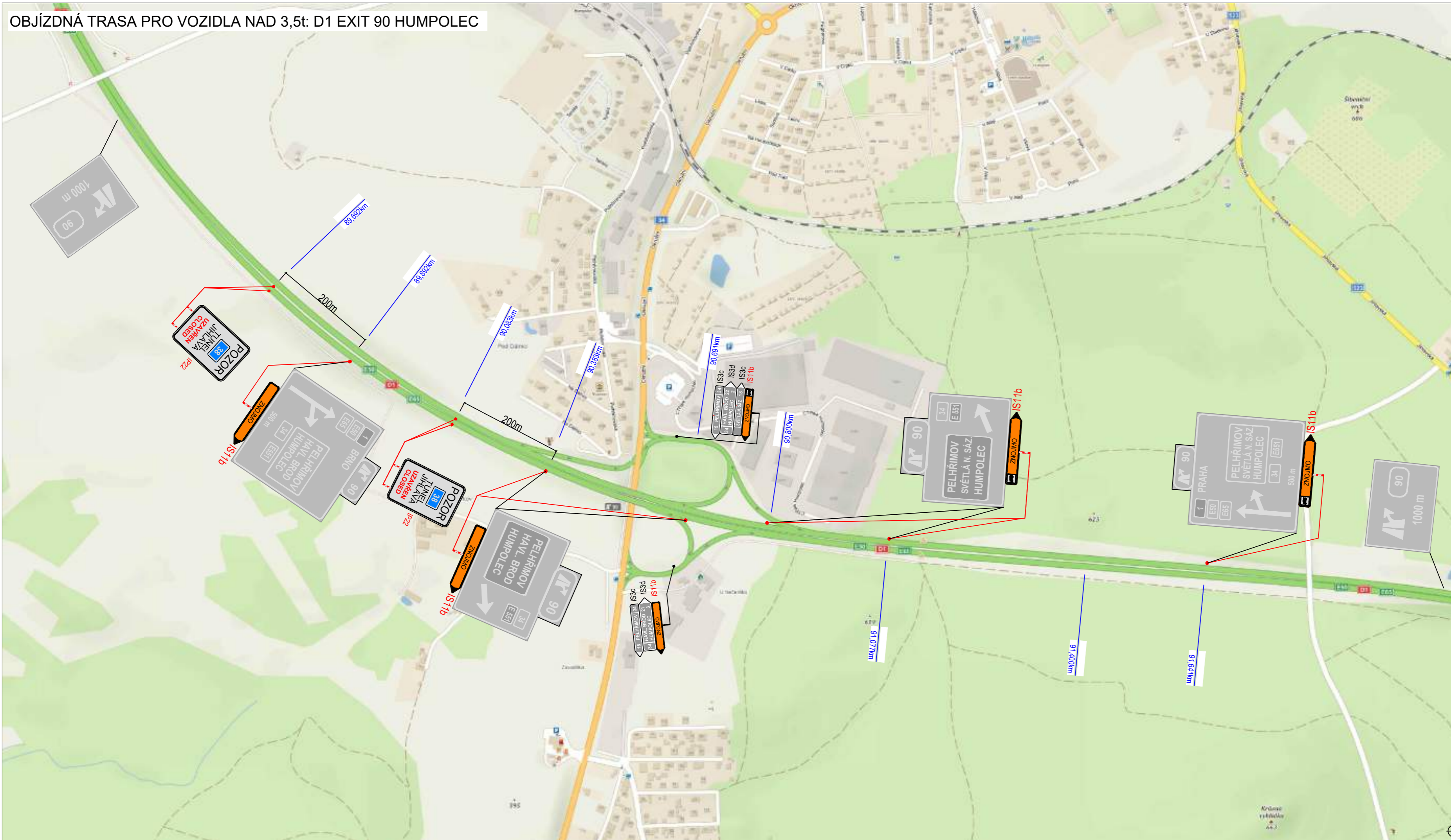



## PLATNOST DOKUMENTACE

V ..... dne .....	V ..... dne .....	V ..... dne .....
-------------------	-------------------	-------------------

## SITUACE ŠIRŠÍCH VZTAHŮ



## LEGENDA

-  B1 NAVRŽENÉ PŘECHODNÉ DOPRAVNÍ ZNAČENÍ
-  B1 TRVALÉ DOPRAVNÍ ZNAČENÍ
-  B1 TRVALÉ DOPRAVNÍ ZNAČENÍ DOČASNĚ ZNEPLATNĚNÉ

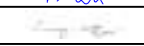
ZODPOVĚDNÝ PROJEKTANT:	Richard Peška	
VYPRACOVAL:	Lukáš Beránek	
KONTROLOVAL:	František Doupovec	
NÁZEV STAVBY:	I/38 OPRAVA JIHLAVSKÉHO TUNELU okres Jihlava, kraj Vysočina	ČÍSLO ZAKÁZKY: 162/2021
		DATA: 01/2022
		FORMÁT: A3
		MEŘITKO: -
		ÚČEL: RDS
OBSAH:	Situace dopravně-inženýrských opatření	ČÍSLO PŘÍLOHY: SOUPRAVA: 26



VYZNAČ, s.r.o.  
Srážné 5113/1, 586 01 Jihlava

OBJÍZDNÁ TRASA PRO VOZIDLA NAD 3,5t: D1 EXIT 112 JIHLAVA

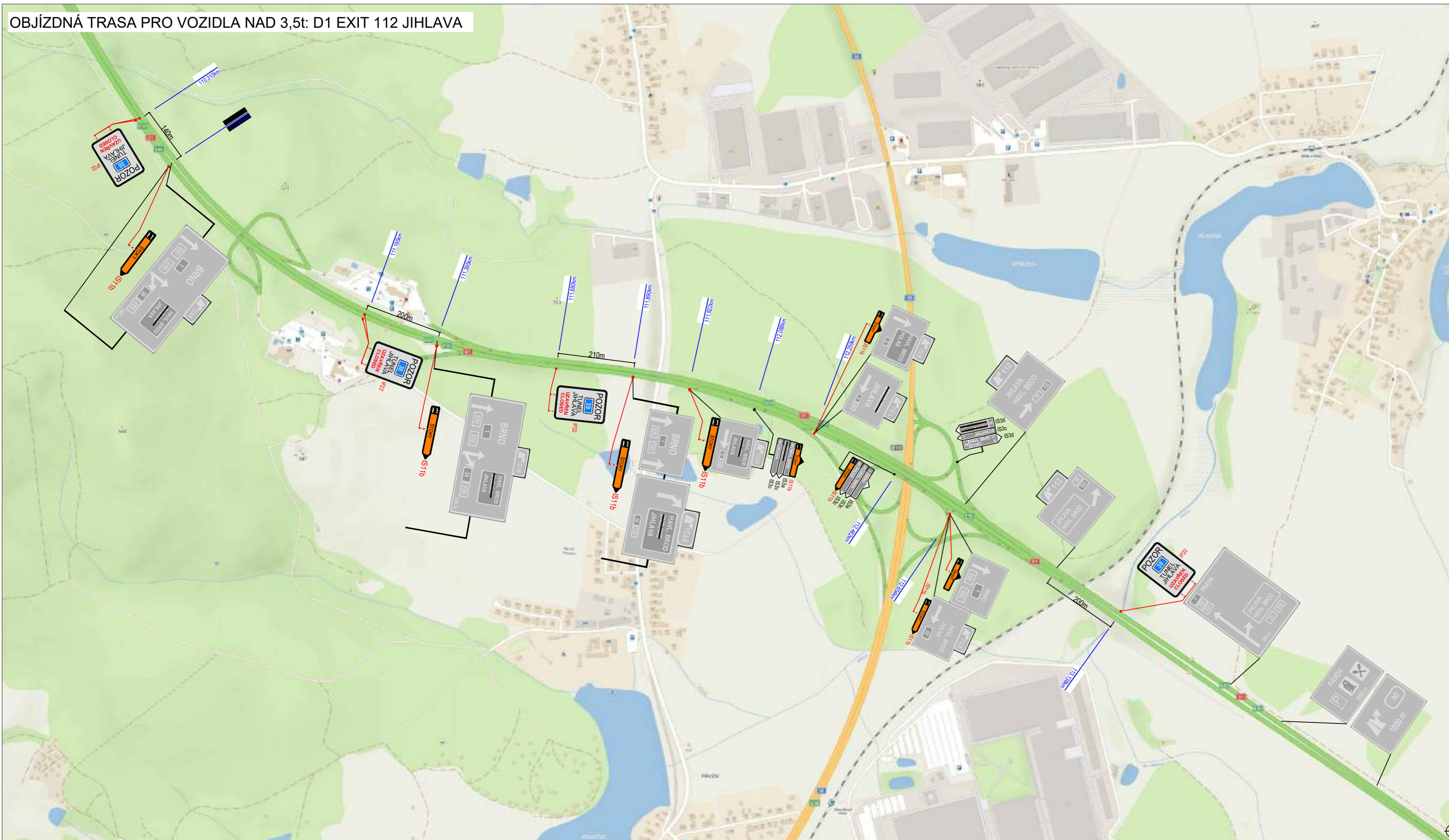

PLATNOST DOKUMENTACE

V ..... dne .....	V ..... dne .....	V ..... dne .....
-------------------	-------------------	-------------------

SITUACE ŠIRŠÍCH VZTAHŮ



LEGENDA

- NAVRŽENÉ PŘECHODNÉ DOPRAVNÍ ZNAČENÍ
- TRVALÉ DOPRAVNÍ ZNAČENÍ
- TRVALÉ DOPRAVNÍ ZNAČENÍ DOČASNĚ ZNEPLATNĚNÉ

ZODPOVĚDNÝ PROJEKTANT:	Richard Peška	
VYPRACOVAL:	Lukáš Beránek	
KONTROLOVAL:	František Doupec	
NÁZEV STAVBY:	I/38 OPRAVA JIHLAVSKÉHO TUNELU okres Jihlava, kraj Vysočina	ČÍSLO ZAKÁZKY: 162/2021 DATUM: 01/2022 FORMÁT: A3 MĚŘÍTKO: - CÍL: RDS
OBSAH:	Situace dopravně-inženýrských opatření	ČÍSLO PŘÍLOHY: 27 SOUPRAVA:



VYZNAČ, s.r.o.  
Srážné 5113/1, 586 01 Jihlava

OBJÍZDNÁ TRASA PRO VOZIDLA NAD 3,5t: D1 EXIT 119 VELKÝ BERANOV





PLATNOST DOKUMENTACE

V ..... dne .....	V ..... dne .....	V ..... dne .....
-------------------	-------------------	-------------------

SITUACE ŠIRŠÍCH VZTAHŮ



LEGENDA

-  B1 NAVRŽENÉ PŘECHODNÉ DOPRAVNÍ ZNAČENÍ
-  B1 TRVALÉ DOPRAVNÍ ZNAČENÍ
-  B1 TRVALÉ DOPRAVNÍ ZNAČENÍ DOČASNĚ ZNEPLATNĚNÉ

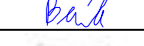
ZODPOVĚDNÝ PROJEKTANT:	Richard Peška	
VYPRACOVAL:	Lukáš Beránek	
KONTROLOVAL:	František Doupovec	
NÁZEV STAVBY:	I/38 OPRAVA JIHLAVSKÉHO TUNELU okres Jihlava, kraj Vysočina	ČÍSLO ZAKÁZKY: 162/2021 DATUM: 01/2022 FORMÁT: A3 MĚŘÍTKO: - CÍL: RDS
OBSAH:	Situace dopravně-inženýrských opatření	ČÍSLO PŘÍLOHY: 28 SOUPRAVA:



VYZNAČ, s.r.o.  
Srážné 5113/1, 586 01 Jihlava

28

OBJÍZDNÁ TRASA PRO VOZIDLA NAD 3,5t: D1 EXIT 134 MĚŘÍN

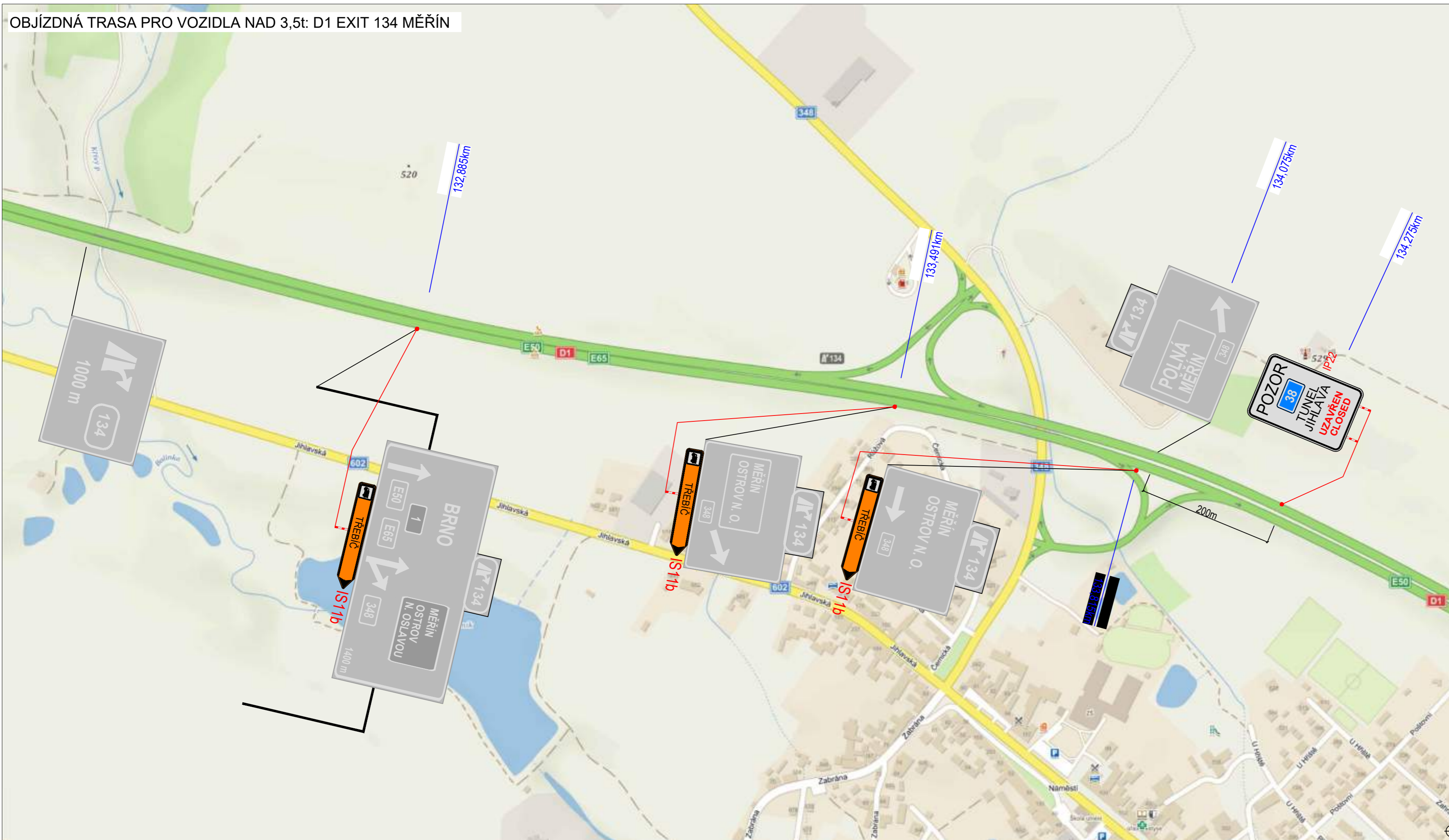

PLATNOST DOKUMENTACE

V ..... dne .....	V ..... dne .....	V ..... dne .....
-------------------	-------------------	-------------------

SITUACE ŠIRŠÍCH VZTAHŮ



LEGENDA

- NAVRŽENÉ PŘECHODNÉ DOPRAVNÍ ZNAČENÍ
- TRVALÉ DOPRAVNÍ ZNAČENÍ
- TRVALÉ DOPRAVNÍ ZNAČENÍ DOČASNĚ ZNEPLATNĚNÉ

ZODPOVĚDNÝ PROJEKTANT:	Richard Peška	
VYPRACOVAL:	Lukáš Beránek	
KONTROLOVAL:	František Doupovec	
NÁZEV STAVBY:	I/38 OPRAVA JIHLAVSKÉHO TUNELU okres Jihlava, kraj Vysočina	
OBŠAH:	Situace dopravně-inženýrských opatření	
ČÍSLO ZAKÁZKY:	162/2021	
DATAUM:	01/2022	
FORMÁT:	A3	
MĚŘÍTKO:	-	
ČÍSLO PŘÍLOHY:	SOUPRAVA:	29



VYZNAČ, s.r.o.  
Srážné 5113/1, 586 01 Jihlava

ČÍSLO PŘÍLOHY: 29

OBJÍZDNÁ TRASA PRO VOZIDLA NAD 3,5t: D1 EXIT 104 VĚTRNÝ JENÍKOV



PLATNOST DOKUMENTACE

V ..... dne .....	V ..... dne .....	V ..... dne .....
-------------------	-------------------	-------------------

SITUACE ŠIRŠÍCH VZTAHŮ



LEGENDA

- NAVRŽENÉ PŘECHODNÉ DOPRAVNÍ ZNAČENÍ
- TRVALÉ DOPRAVNÍ ZNAČENÍ
- TRVALÉ DOPRAVNÍ ZNAČENÍ DOČASNĚ ZNEPLATNĚNÉ

ZODPOVĚDNÝ PROJEKTANT:	Richard Peška		<b>WYZNAČ</b> VYZNAČ, s.r.o. Srážné 5113/1, 586 01 Jihlava
VYPRACOVAL:	Lukáš Beránek		
KONTROLOVAL:	František Doupec		
NÁZEV STAVBY:	I/38 OPRAVA JIHLAVSKÉHO TUNELU okres Jihlava, kraj Vysočina		ČÍSLO ZAKÁZKY: 162/2021
			DATA: 01/2022
			FORMÁT: A3
			MĚŘÍTKO: -
OBSAH:	Situace dopravně-inženýrských opatření		ČÍSLO PŘÍLOHY: SOUPRAVA: 30
			ÚČEL: RDS

# II/602 VELKÝ BERANOV - VELKÉ MEZIŘÍČÍ

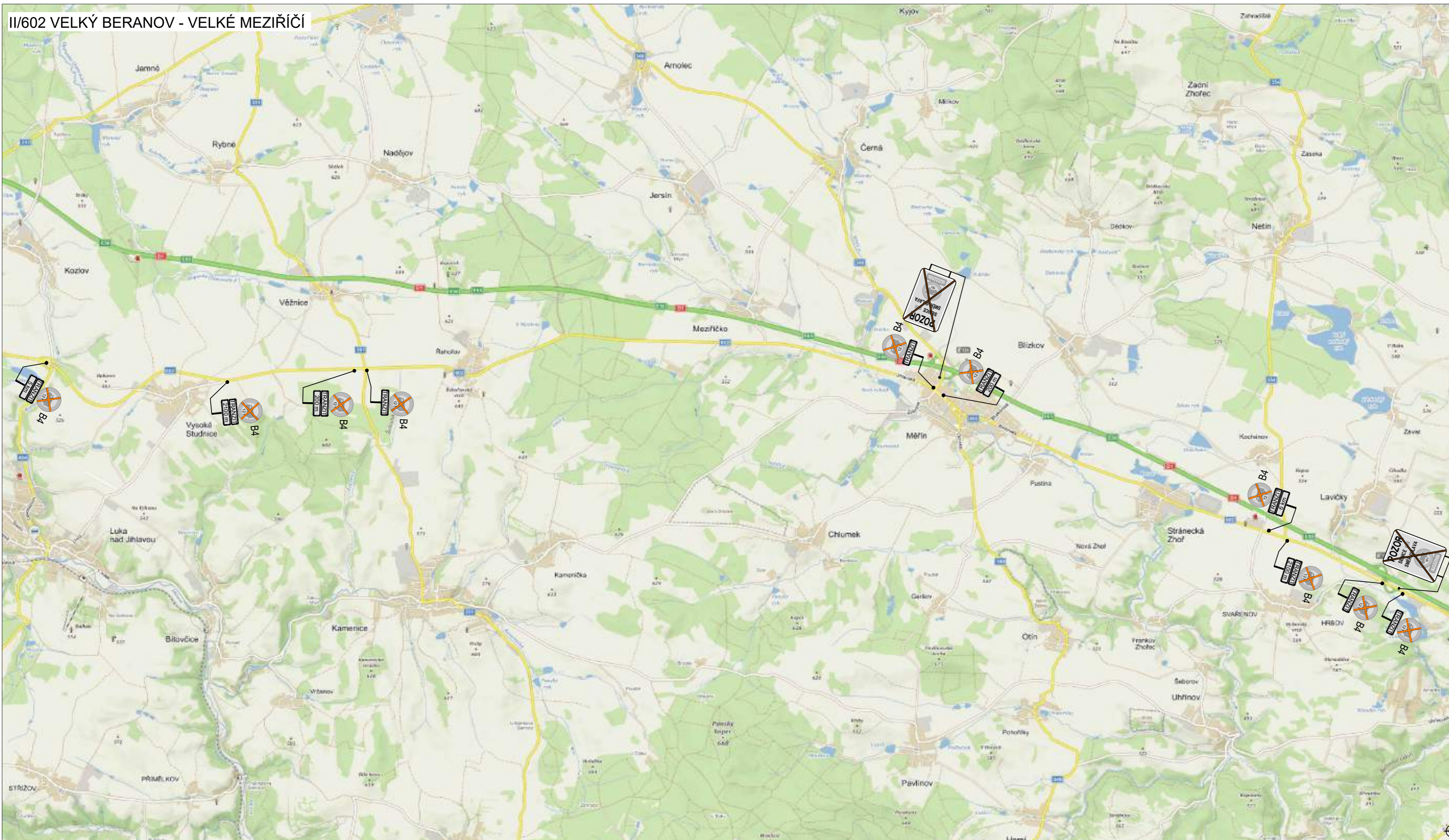

## PLATNOST DOKUMENTACE

V ..... dne .....	V ..... dne .....	V ..... dne .....
-------------------	-------------------	-------------------

## SITUACE ŠIRŠÍCH VZTAHŮ



## LEGENDA

- NAVRŽENÉ PŘECHODNÉ DOPRAVNÍ ZNAČENÍ
- TRVALÉ DOPRAVNÍ ZNAČENÍ
- TRVALÉ DOPRAVNÍ ZNAČENÍ DOČASNĚ ZNEPLATNĚNÉ

ZODPOVĚDNÝ PROJEKTANT:	Richard Peška	
VYPRACOVAL:	Lukáš Beránek	
KONTROLOVAL:	František Doupovec	
NÁZEV STAVBY:	I/38 OPRAVA JIHLAVSKÉHO TUNELU okres Jihlava, kraj Vysočina	
OBSAH:	Situace dopravně-inženýrských opatření	
CÍSLO ZAKÁZKY:	162/2021	
DATAUM:	01/2022	
FORMÁT:	A3	
MEŘITKO:	-	
ČECEL:	RDS	
CÍSLO PŘÍLOHY:	SOUPRAVA:	<b>31</b>



VYZNAČ, s.r.o.  
Srážná 5113/1, 586 01 Jihlava



ZMĚNA ORGANIZACE DOPRAVY - JÍZDNÍ PRUHY PSJ JIRÁSKOVA x HAMERNÍKOVA  
TATO VARIANTA BUDE POUŽITA POUZE NA POKYN PČR DI



JIRÁSKOVA x HAMERNÍKOVA - PONECHÁNA MÍSTNÍ ÚPRAVA



ZMĚNA ORGANIZACE DOPRAVY - JÍZDNÍ PRUHY ZVERIMEX - DVOŘÁKOVA x ŽIŽKOVA

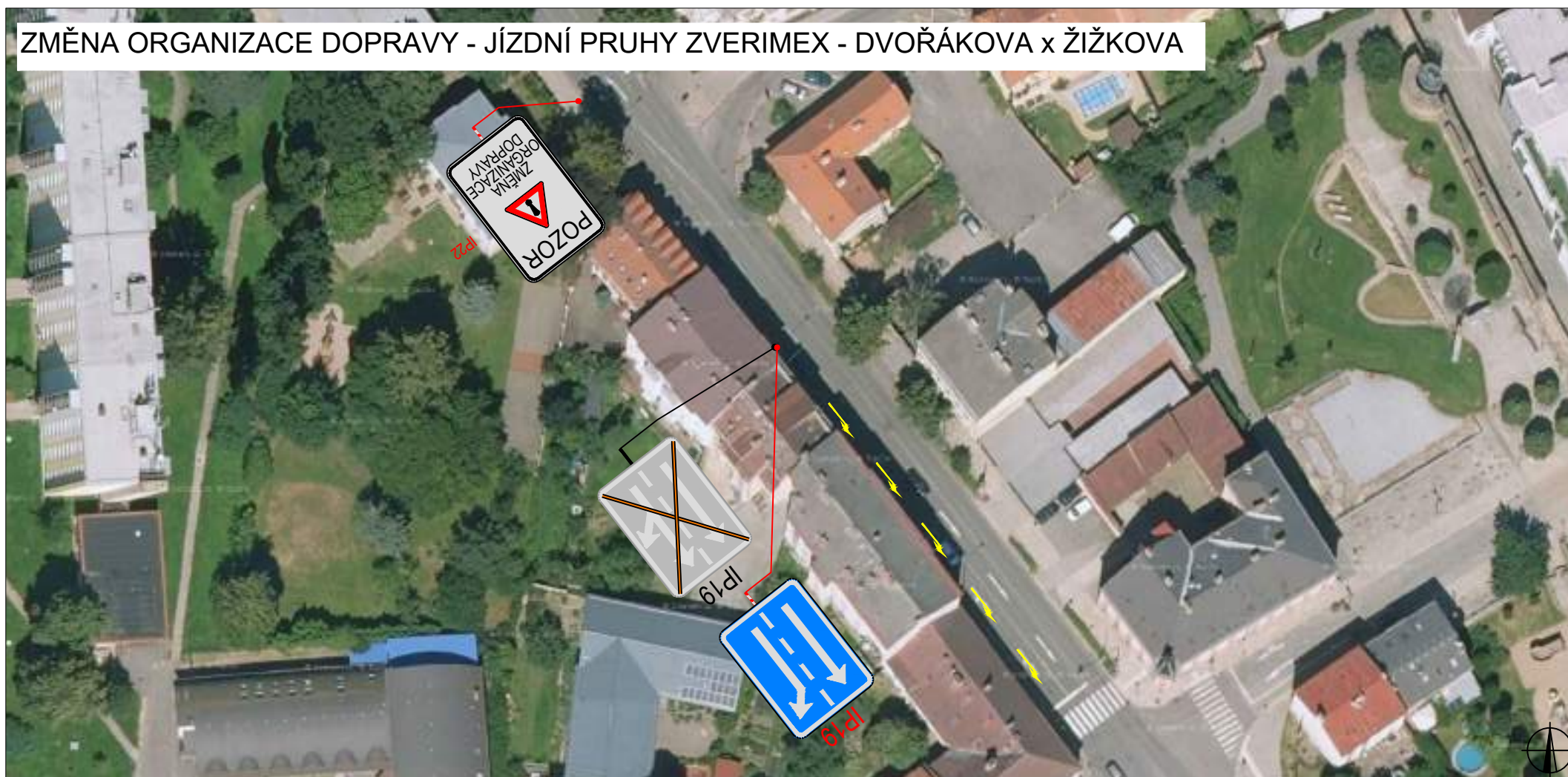

LEGENDA	
	NAVRŽENÉ PŘECHODNÉ DOPRAVNÍ ZNAČENÍ
	TRVALÉ DOPRAVNÍ ZNAČENÍ
	TRVALÉ DOPRAVNÍ ZNAČENÍ DOČASNĚ ZNEPLATNĚNÉ

ZODPOVĚDNÝ PROJEKTANT:	Richard Peška		
VYPRACOVAL:	Lukáš Beránek		
KONTROLOVAL:	František Doupovec		
NÁZEV STAVBY:	I/38 OPRAVA JIHLAVSKÉHO TUNELU okres Jihlava, kraj Vysočina		ČÍSLO ZAKÁZKY: 162/2021
OBSAH:	Situace dopravně-inženýrských opatření		DATUM: 01/2022
			FORMÁT: A3
			MĚŘITKO: -
			ÚČEL: RDS
			ČÍSLO PŘÍLOHY: 32
			SOUPRAVA: