

Marketing a cestovní ruch města Litoměřice 2018 - 2022



Vznik odboru komunikace, marketingu a cestovního ruchu



Vznik OKMaCR

- 1.1. 2018
- Úsek tiskový, marketingový a infocentrum
- Provázané činnosti → jednotný komunikační a informační servis

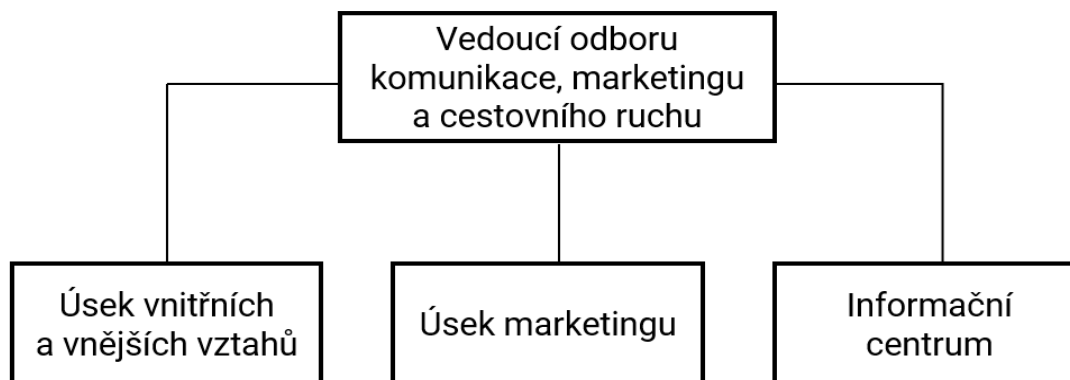

Úsek vnitřních a vnějších vztahů

- tiskové zprávy
- webové stránky města
- Facebookový profil:
 - Město Litoměřice (cca 6 100 sledujících)
 - Litoměřice Srdcem (cca 5 000 sledujících)
- Instagramový účet - litomerice_town (cca 1 200 sledujících)
- Mobilní rozhlas
- Tiskové konference
- Spolupráce s novináři
- Fotogalerie a vedení archivu fotek

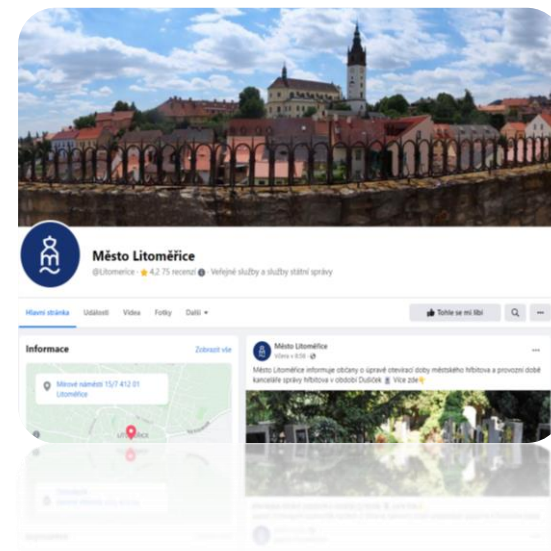

Úsek vnitřních a vnějších vztahů

- Mobilní rozhlas:
 - 4750 uživatelů
 - Kulturní přehled
 - Dopravní uzavírky
 - Čištění komunikace
 - Výpadky energie
 - Krizové informace
 - Ankety
 - SMS zprávy

Městský úřad Litoměřice

Litoměřice

Mobilní rozhlas

Chcete ZDARMA od města dostávat SMS zprávy a e-maily o aktuálním dění v Litoměřicích?

litomerice.mobilnirozhlas.cz

- krizové informace
- dopravní uzavírky
- blokové čištění ulic
- výpadky energií
- novinky z radnice
- pozvánky na akce

V případě zájmu o registraci vyplňte níže a odevzdejte v informačním centru MěÚ Litoměřice

Jméno a příjmení: E-mail:

Bydliště: Tel. číslo:

Chci: Krizové SMS Čištění ulic (SMS) Informační e-mail Kulturní akce (e-mail)

Informační centrum

- Propagace atraktivit, pořádaných akcí, služeb
- Propagační a informační materiály
- E – shop (Facebook)
- Poskytnutí komplexních informací a služeb
v rámci cestovního ruchu, ale i činností MěÚ a MHD
- Prohlídky města a expozic
- Spolupráce s podnikateli

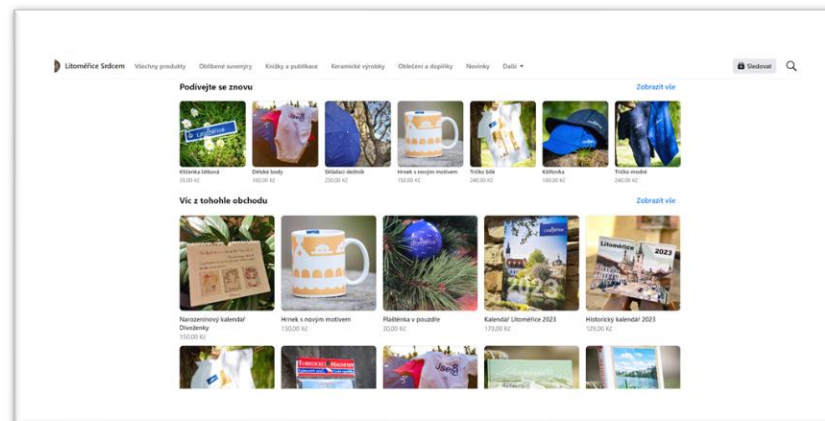
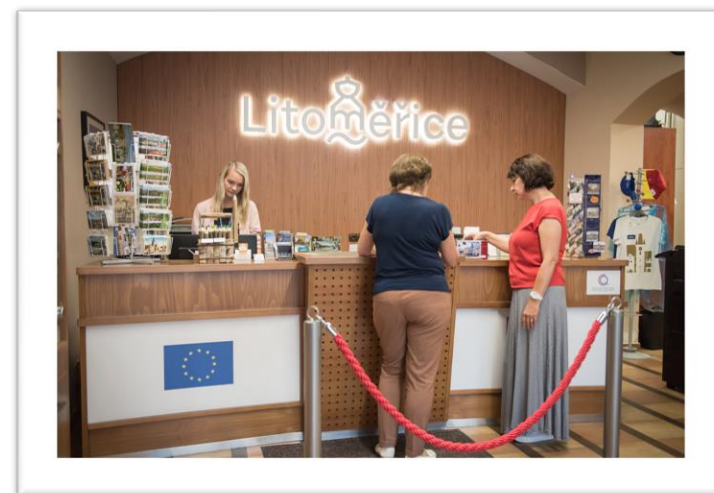

Informační centrum

Průvodcovské trasy:

- Město Litoměřice
- Litoměřice a baroko
- Po stopách K. H. Máchy
- Za pivem a vínem
- Do Litoměřic s dětmi za zážitky
- Kdo se na nás dívá
- Kam za dobrou kávou



Úsek marketingu

- Zvyšování povědomí o městě prostřednictvím dostupných marketingových nástrojů
- Vytváření pozitivního obrazu města jako zajímavé a atraktivní turistické destinace
- Tvorba propagačních materiálů
- Sledování trendů
- Pravidla pro venkovní reklamu
- Spolupráce:
 - MKZ
 - DA České středohoří
 - Podnikatelé



Úsek marketingu

- Společný kalendář akcí (web)
- Měsíční plakát akcí
- Obrazovky ve městě
- Virtuální prohlídky

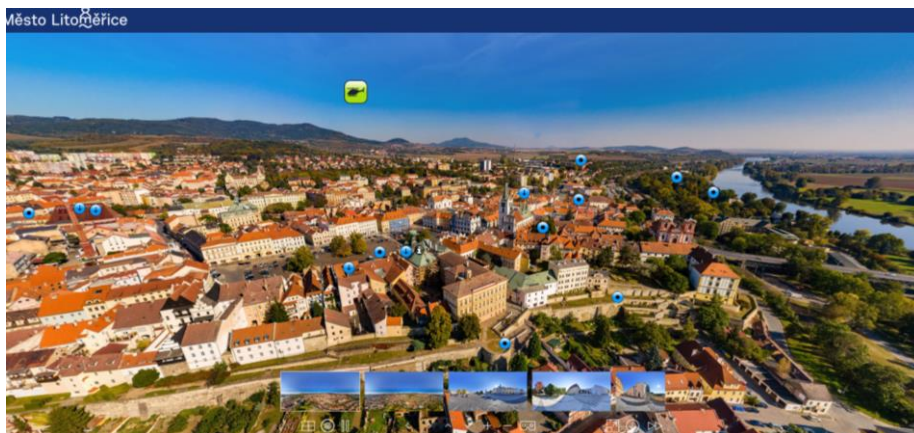

Litoměřice
kulturní přehled
10

<p>1.9. – 30.10. Výstava Fotky na dišbě Loměřsko národní aljabsky Fotobka Forta, Galerie nemocnice</p> <p>1.10. – 31.12. Fotografka Litoměřice Výstava Štefka Tringna Národní Litoměřice - město</p> <p>1. – 31.10. Dne židovů Je čas udělat něco pro své židovy! Z června národní výstavě si výstavě kůždy Vše na www.komunitaevencost.cz</p> <p>1.10. Team plja Křiváček K.H. Máčly, 9:30 h</p> <p>1.10. Štefka a Prospírka – Bylo nebylo Představení pro děti od dvou let Kulturní a konferenční centrum, 15 h</p> <p>2.10. Den architektury Komentovaná prohlídka př. Dvorského náměstí Start: 14 h před katedrálou sv. Štěpána</p> <p>2.10. Zábavní dopoledne Dopoledne pro děti: soutěže a zábavy DOM Rozmáryň, 10 h</p> <p>5.10. Papačův den Den, kdy si lidé povídají o tom všude s sebou. Využití film podporu Hospice sv. Štěpána.</p> <p>7.10. – 20.11. Pohádky z minulosti Výstava starých pohádek: Litoměřice v rámci Dnů děsk a internetové kultury Galerie Gósecké dvorce Vernisáž: 7.10. od 17 h</p> <p>7.10. Keramiky pro veřejnost Přes sledování výroby keramiky, zpracování a pokročilost DOM Rozmáryň, 17 h</p> <p>8.10. Profesionální sborové dny Festibál sborového zpěvu s Českou filharmonií Kostel Všech svatých, 18 h</p> <p>8.10. Projekt filmů Jan Žižka Letní kino, 18:30</p> <p>8.10. Den židovů Židovská výstava z Adolfa Dvorského, Kostel svatých, 14-17 h</p>	<p>9.10. Máje a tř. třetivědy Soutěžní divadlo Divadlo K. H. Máčly, 10 h</p> <p>9.10. Taneční odpovídání pro sestry s Jitkou Dolejšovou Hradní sál, 15 h</p> <p>10.10. Pavel Spejzl – pocta mistrům II. Umělecký večer s hudebními virtuozem Kulturní a konferenční centrum, 19 h</p> <p>10.10. LIDOVÝMÍ – oslava 20 let Výjimečné představení se spoustou vážek z repertoáru i ze žánrů Kulturní a konferenční centrum Káva s pánev, 18:15 h</p> <p>11.10. Duncan tančí Chemografická taneční studium Hrad, 18 h</p> <p>12.10. Zábavy v blahu na Mostní hoře Regulace přehled: Zábavy na hoře v přírodním blahu zároveň zvěřobytých a zábavy pro veřejnost Mostní hora, 10 h</p> <p>13.10. 100+1 let hamonu Felice Holzmanna Divadelní koncert bezesed s Divadlem Sítom Hrad, 18 h</p> <p>14.10. Litoměřická ročníka – 25 let výročí Festibál sborového zpěvu Kulturní a konferenční centrum, 18 h</p> <p>15.10. Taneční dílnička DOM Rozmáryň, 9:11 h</p> <p>15.10. Krápková výstava psů Oslava svatoříjnové přehlídky domácích mazlíčků Výstavní Zahrada Čech, 9 h</p> <p>15.10. Korálky Ceskočeský festival Kulturní a konferenční centrum, 10 h</p> <p>15.10. Věci světových muzeí II Jan Křt. Marie KřIVAN, Oslava KřIV Divadlo K. H. Máčly, 19 h</p> <p>15.10. Konferenční dny 2020 Učebnice rozvoj v písní Hrad Litoměřice</p>	<p>18. – 21.10. Marek Projev second handu v pavilonu A. Výběh z národního listu Výstavní Zahrada, Čech</p> <p>21. – 22.10. 12. Divadelní benefice echevnických soudců Více a program: Měsíčních kulturních zábav</p> <p>22.10. Taneční kurzy: 1. produkční Kulturní a konferenční centrum, 19 h</p> <p>22.10. Keramiky pro veřejnost Pro sledování výroby keramiky, zpracování a pokročilost DOM Rozmáryň, 9 – 11 h</p> <p>22.10. Závěrečné dětského dopravního týždne Přehled: přehled dětského dopravního programu, 14 h</p> <p>24.10. Dálkové tropy Národní přehlídka z hor – Viktorie Rty Křiváček K.H. Máčly, 17 h</p> <p>25.10. Křiváčekův koncert Křiváčekův divadelního spoleku Hába Divadlo K. H. Máčly, 19 h</p> <p>28.10. Světové měřičky Dopoledne pro děti Gósecké dvorce, 18 h</p> <p>28.10. Dětský muzeum v Litoměřicích Stála expozice: Město sam, 24:15 10-17 h, vstup zdarma</p> <p>3.6.10.11.20.24.27.31.10 Cibulka se hýbe! Zábavní dopoledne pro děti od 4 do 10 let Hábovského hradu, 18:30 h</p> <p>31.10. Hábovce Strašidelná stezka Mostní hora Lampový přehled Jiráskovy sady, 17-20 h</p> <p>středa – neděle 10-17 h Dětský muzeum v Litoměřicích Stála expozice: Město sam, 24:15</p> <p>Hudební představení Festibál sborového zpěvu, JAZZ, lidový, country, pop a Ača Škarda band Křiváčekův pionier, 18 – 22 h</p> <p>www.litomerice.cz</p>
---	---	--

Úsek marketingu

- Veletrhy 2022
 - Holiday Word v Praze
 - Lysá nad Labem
 - Plzeň ITEP



Ocenění webových stránek

- Soutěž Zlatý Erb (2018)
- Nejlepší turistická prezentace na webových stránkách
- 430 webových stránek
- 3. místo v kategorii města a obce
 - 1. Praha
 - 2. Mariánské Lázně
 - 3. Litoměřice



Aktualizace webu - 1.3. 2021

- Zastaralost designu
- Zakomponování nového loga a nového grafického vizuálu města
- Nedostatečné zabezpečení obsahu
- Cílem bylo nabídnout kompletní informace na jednom místě
- Neustálé rozvíjení a zdokonalování webových stránek tak, aby byly pro uživatele co nejvíce přívětivé

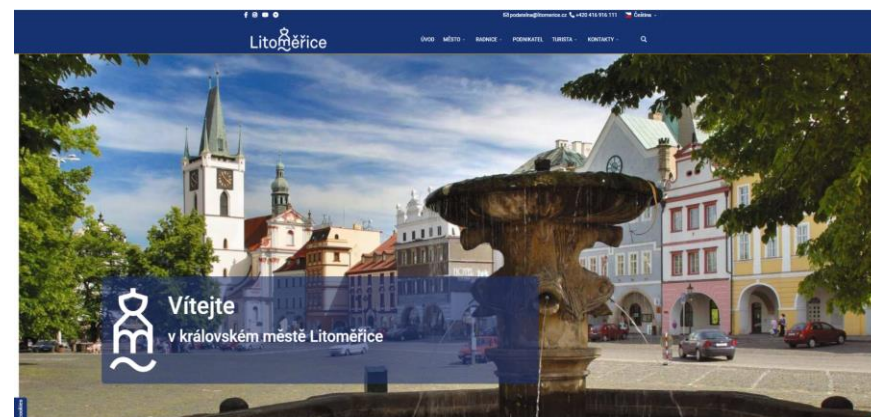
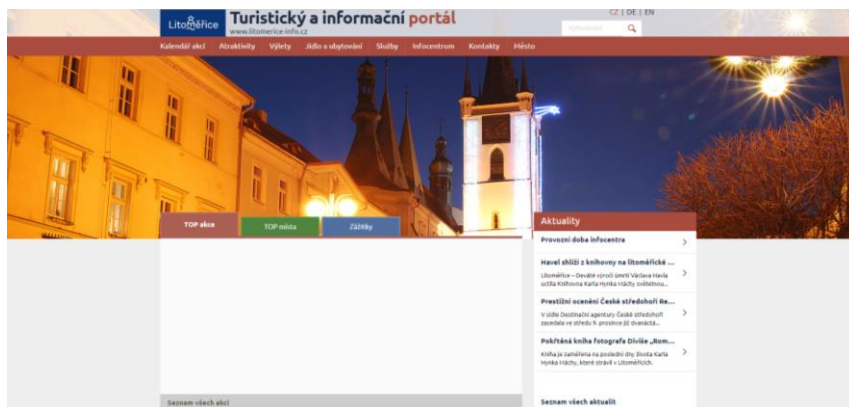

Oslavy 800 let města Litoměřice

- 2019
- Hlavní oslavy 14.-21.9.
 - Velkolepý průvod
 - Velký letní koncert
 - Videomapping

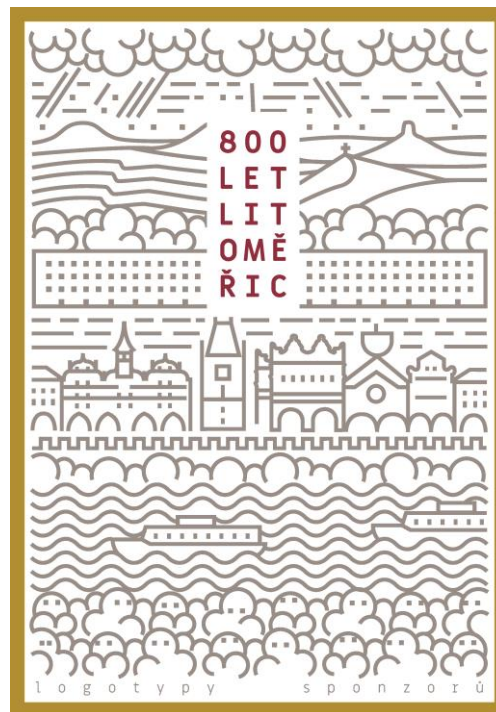

Oslavy 800 let města Litoměřice

Zápis do Knihy rekordů

- Přípitek 2141 návštěvníků



Oslavy 800 let města Litoměřice

Soutěž Liták na cestách



Pozdrav z nejvyšší hory ostrova Thassos



Pozdrav z ostrova Guadeloupe



Pozdrav z Mexika

Oslavy 800 let města Litoměřice

Výstava Osm století příběhů na Tržnici Felixe Holzmannna



Grafický vizuál města



<https://www.youtube.com/watch?v=2IHTbNe58RY>

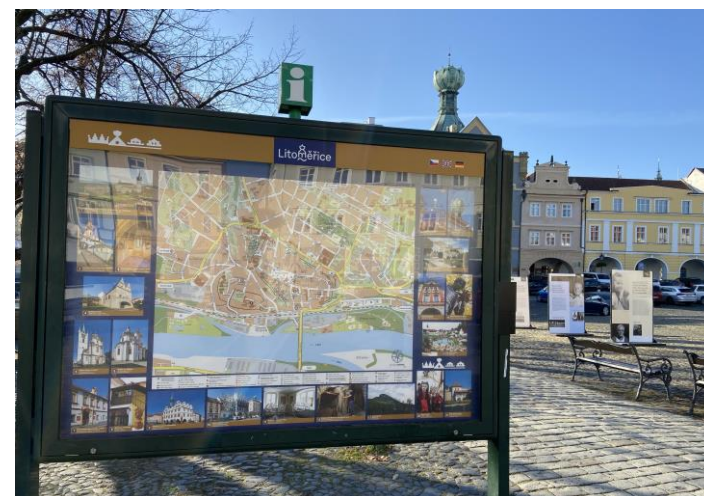

Grafický vizuál ve veřejném prostoru



Modernizace outdoorového turistického značení ve městě



Grafický vizuál příspěvkových organizací

Základní umělecká škola Litoměřice



Varhanní sál
ZŠ B. Němcové

Koncert 10.11. 2022

pro radost 18,30 hod.

aneb než nastane čas vánoční...

Účinkují: Dětský pěvecký sbor Hlášek - sbormistr **Jakub Kacar**
Komorní duo **Iveta Šindelářová** - vibrafon, **Václav Krahulík** - klavír
Vokální uskupení Panoptikum (Ústí nad Labem)
sbormistryně **Jana Eichler Honců**

Městská kulturní zařízení Litoměřice

11

NABITÝ PODZIM S MKZ

KULTURNÍ A KONFERENCEČNÍ CENTRUM A HRAD

- 1.11. **Lucie Bílá**
Recitál se sborem Boni Pueri za doprovodu Petra Maláska, 19 h
- 3.11. **Benefiční aukce Diakonie**
s Chantal Poullain, 18 h
- 5.11. **Míša Růžičková**
Pohádkové království, 15 h
- 12.11. **Taneční kurzy**
Prodloužená, 19 h
- 16.11. **Michal David & Kapela Kvatro**
Koncert, hudební večer již od 17 h
- 25.11. **Povídání o víně**
Žemosecké vinařství, degustační místnost, 18 h
- 29.11. **Ve stopě předátora**
Cestovatelská přednáška, 18 h

DIVADLO K. H. MÁCHY

- 8.11. **Dokonalá fraška**
Komorní divadlo Kalich, 19 h
- 13.11. **Šípková Růženka**
Divadlo Pohádka, 15 h
- 27.11. **Kašpárek a Honza v pekle**
Svátovo divadlo, 10 h

ZAHRADA ČECH

- 4.-5.11. **Výstava škol**
Prezentace středních škol a učilišť, 8-17 h
- 27.11. **Rozsvícení vánočního stromu**
Mírové náměstí, program od 15 h, rozsvícení 18 h

www.mkz-ltm.cz

DDM Rozmarýn Litoměřice

10



Halloween

Pondělí 31. 10. 2022 / 17:00-20:00 hod.

Mostná hora Litoměřice
Vstup dobrovolný
Pro rodiny s dětmi

Tradiční lampionový průvod za strašidelnou stezkou na Mostné hoře. Start v 17:00 v Jiráskových sadech u fontány. Pro opozdilce je možné připojit se cestou, či dorazit až na Mostnou horu. Kostýmy vítány u dětí i jejich doprovodu.

Všichni účastníci akce berou na vědomí, že za účelem další propagace budou pořizovány obrazové záznamy. Neneseme zodpovědnost za záznamy pořizované dalšími subjekty.

Veronika Městková, tel.: 602 589 899, souteze@ddmrozmaryn.cz

Propagační předměty



Spolupráce s podnikateli

Prodej regionálních výrobků



Ocenění nejkrásnější provozovny:

- Pozitivní motivace podnikatelů
- Nejestetičtěji působící provozovny
- Originální skleněná plastika



Bonusová knížka

"Vychutnejte si Litoměřice"



Bonusová knížka

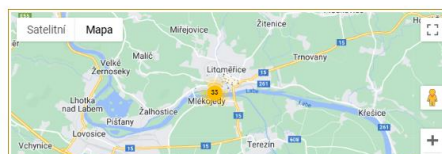
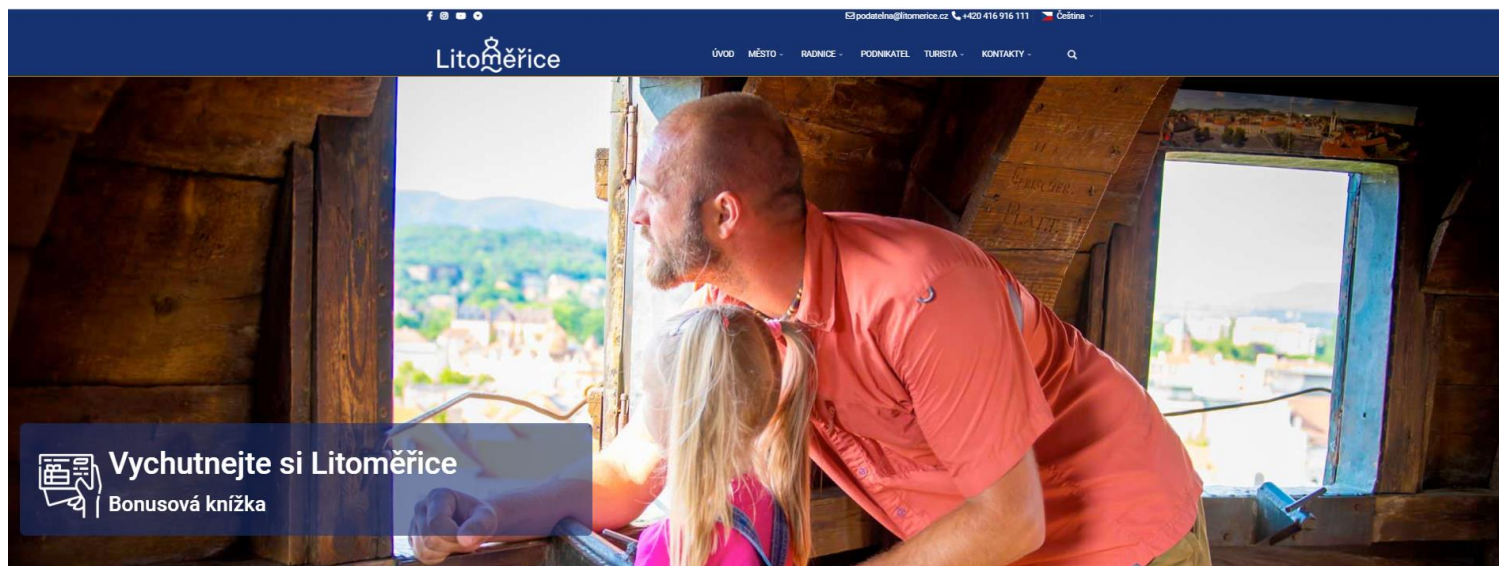

Kategorie slev

- Sport a zábava
- Děti
- Gastro

<https://heyzine.com/flip-book/c038339fa3.html>



Propagace

- Web
- CityLight
- Veletrhy
- Facebook, Instagram
- Printová propagace
- Online prezentace

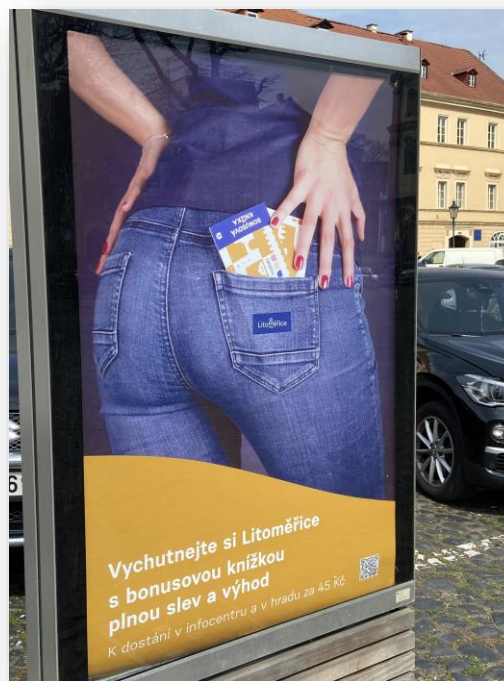

A jak bonusová knížka vznikala?

- Marketingový plán
- Zveřejnění výzvy pro podnikatele (Radniční zpravodaj, web města, Facebook)
- Finální seznam podnikatelů
- Vydání bonusové knížky 1. dubna 2022
- 34 podnikatelů
- Slevy v hodnotě několika tisícikorun
- 4 kategorie:
 - Ubytování
 - Gastro
 - Kultura
 - Sport a zábava
 - Děti



Výstava Kalich

20.5. ZDARMA:
PROHLÍDKY NOVÉ
EXPOZICE KALICH

15:30 - 20:00 hodin

Podkroví vyhlídkové
věže Kalich

Komentované
prohlídky s historiky

Košť litoměřického
piva Kalich 11°

Rezervace v infocentru

Litoměřice



Výstava litoměřického pivovaru

OBNOVENÍ VÝROBY PIVOVARU LITOMĚŘICE

U příležitosti zahájení turistické sezóny

24. června od 14:30 do 19 hod

nádvoří Pivovaru Litoměřice
(vchod z Tyršova náměstí)



Výstava na nádraží Litoměřice – město



Další aktivity města Litoměřice

- Rekonstrukce tržnice – jarmarky, workshopy, kulturní akce
- Rekonstrukce památkově chráněného objektu
Oblastního muzea – moderní expozice
- Podpora vzniku Muzeum křišťálový dotek
- Projekty v příštím roce:
 - Lavičky lásky (akcent K.H. Mácha)
 - Výletní mašinka

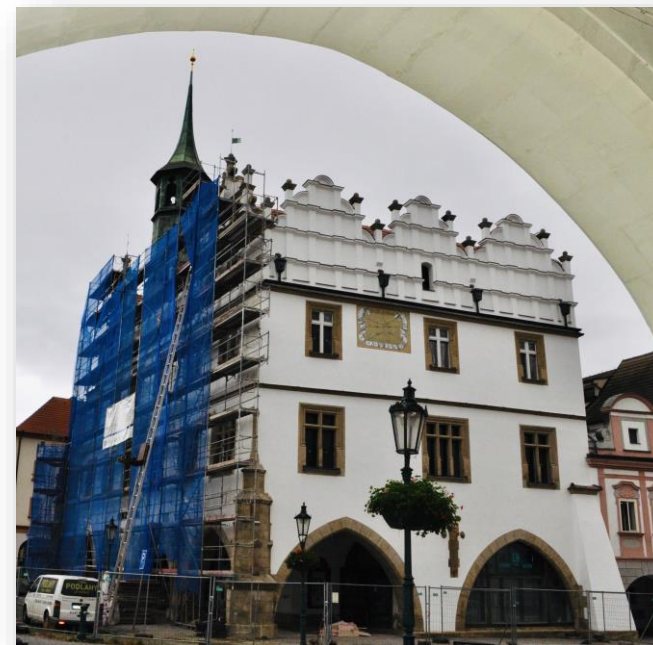

Muzeum Křišťálový dotek



Videomapping

<https://www.youtube.com/watch?v=pAsRUVLPi7s>



**Za pozornost děkuje
Ing. Eva Břeňová,
vedoucí odboru komunikace,
marketingu a cestovního
ruchu Městského úřadu
Litoměřice**