

# Územní identifikace, adresy a RÚIAN

Jiří Formánek



ČESKÝ ÚŘAD ZEMEMĚŘICKÝ A KATASTRÁLNÍ  
CZECH OFFICE FOR SURVEYING, MAPPING AND CADASTRE  
TSCHECHISCHES AMT FÜR LANDESVERMESSUNG UND KATASTER



# Obsah prezentace

- Co to je **územní identifikace**?
- **Územní prvky**
- **Evidenční jednotky**
- **Adresní místo a adresa**
- **Územní anomálie**



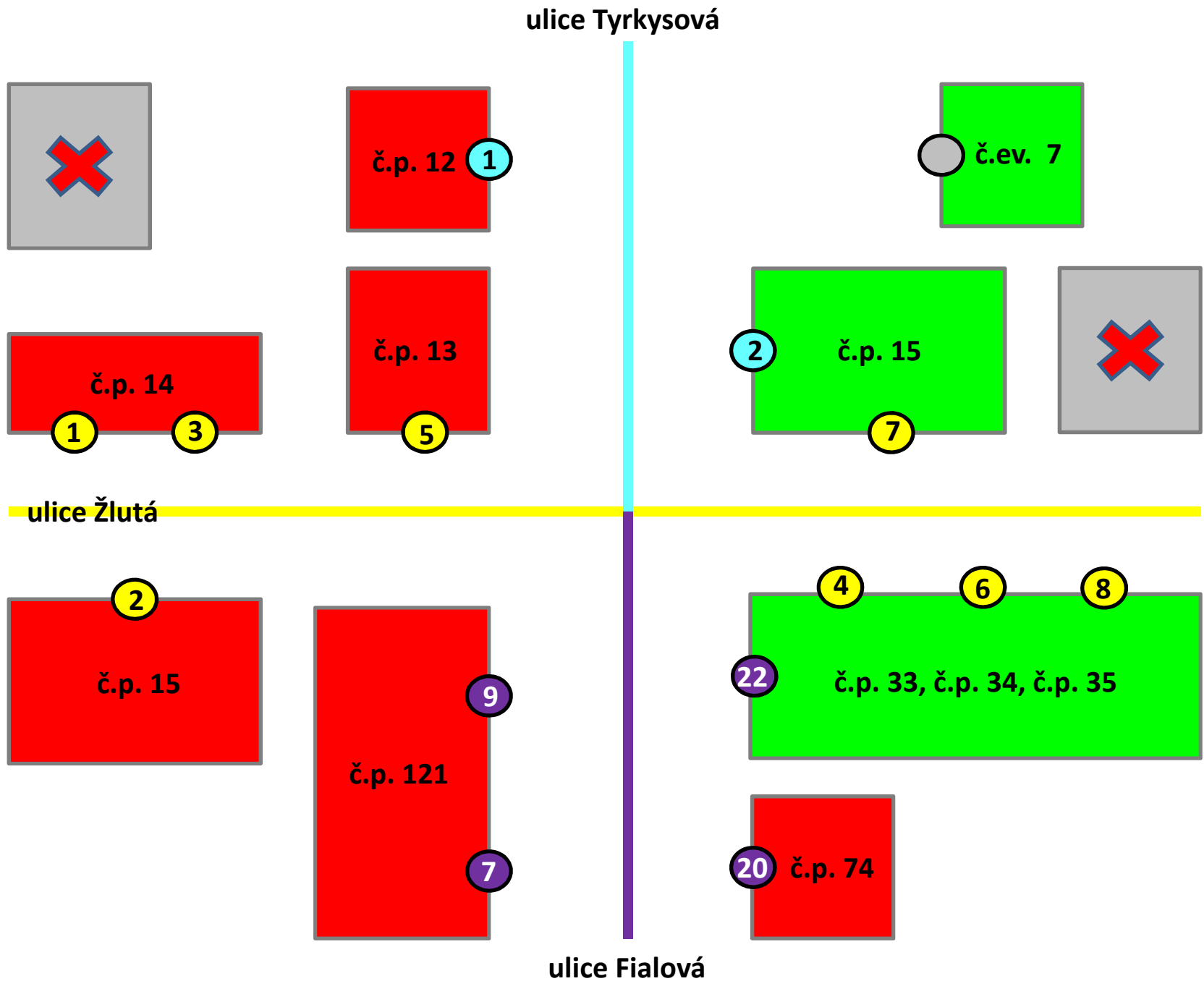



**Praha**



**Brno**



**Písek**



**Jablonec nad Nisou**

# Číslo popisné (č.p.)



- O přidělení čísla popisného rozhoduje **obecní úřad**.
- **Budova musí být označena popisným číslem**, pokud zákon nestanoví jinak.
- Číslo popisné se přiděluje v rámci **části obce** a musí být **jedinečné**.
- Čísla popisná, která byla přidělena, **nelze užívat opakovaně**, a to ani v případě přečíslování.
- Samostatnými popisnými čísly **se neoznačují příslušenství budovy**, která jsou součástí jednoho celku.
- Budova se označuje pouze **jediným číslem popisným**.





**Praha**



**Prostějov**



**Písek**



**Řevnice**

# Číslo evidenční (č.ev.)



- Číslo evidenční přiděluje **obecní úřad**, v rámci **části obce** musí být **jedinečné**.
- Čísla evidenční **nelze užívat opakovaně**.
- **Evidenčními čísly** se označují:
  - stavby pro rodinnou rekreaci,
  - stavby dočasné,
  - budovy, které nevyžadují stavební povolení ani ohlášení stavebnímu úřadu.



# Část obce



- Část obce je **evidenční jednotka**, která nemá hranice.
- V rámci **části obce** jsou přidělovány a evidovány **budovy s čísly popisnými a čísly evidenčními**, které leží v jednom souvislém území.
- Každá obec má **minimálně** jednu část obce.
- Názvy částí obce jsou zpravidla převzaty z názvu zaniklých obcí, osad nebo z názvů historicky vzniklých území, na nichž se tyto části obce nacházejí.

Část obce  Katastrální území





# Obec

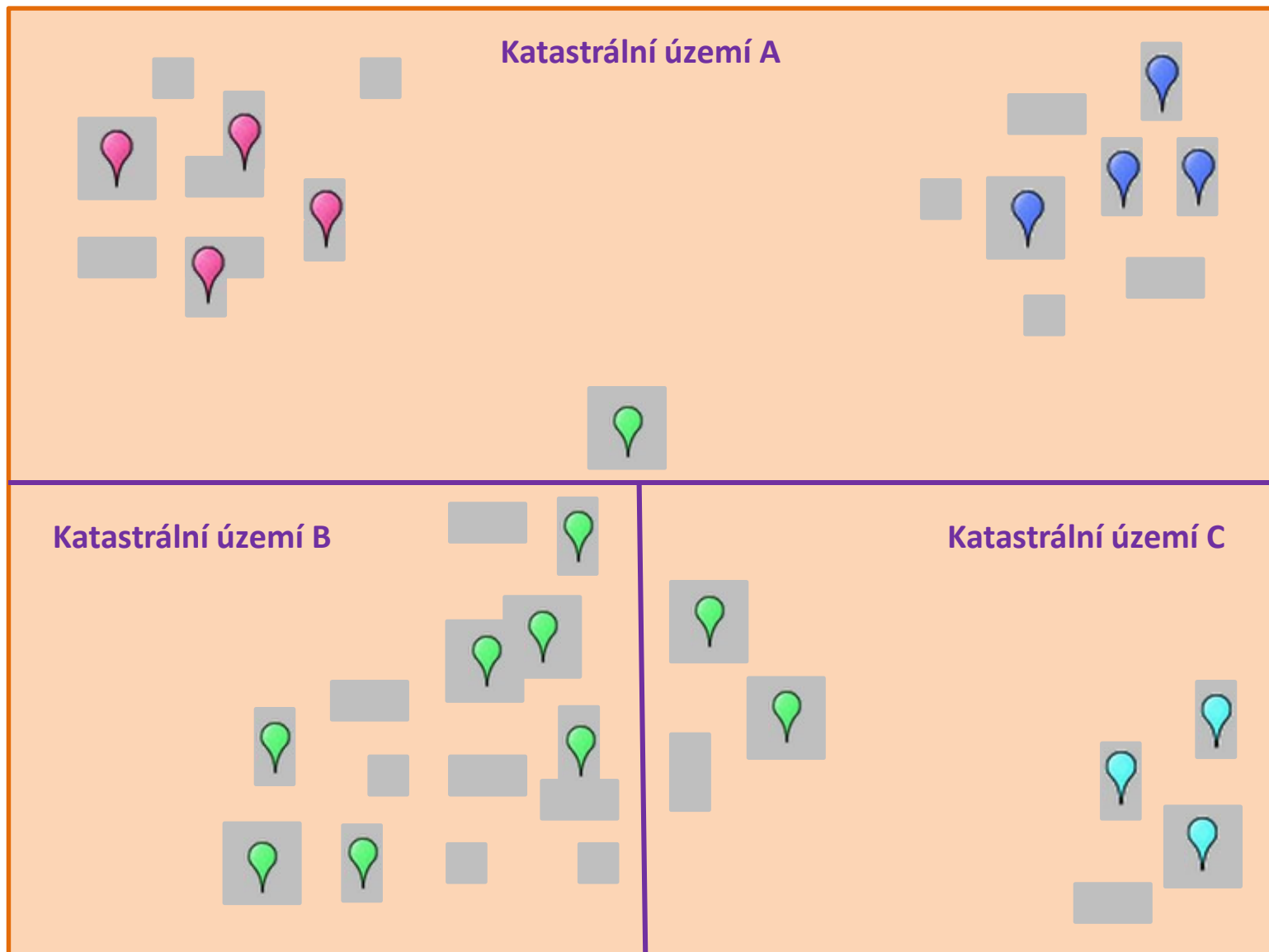

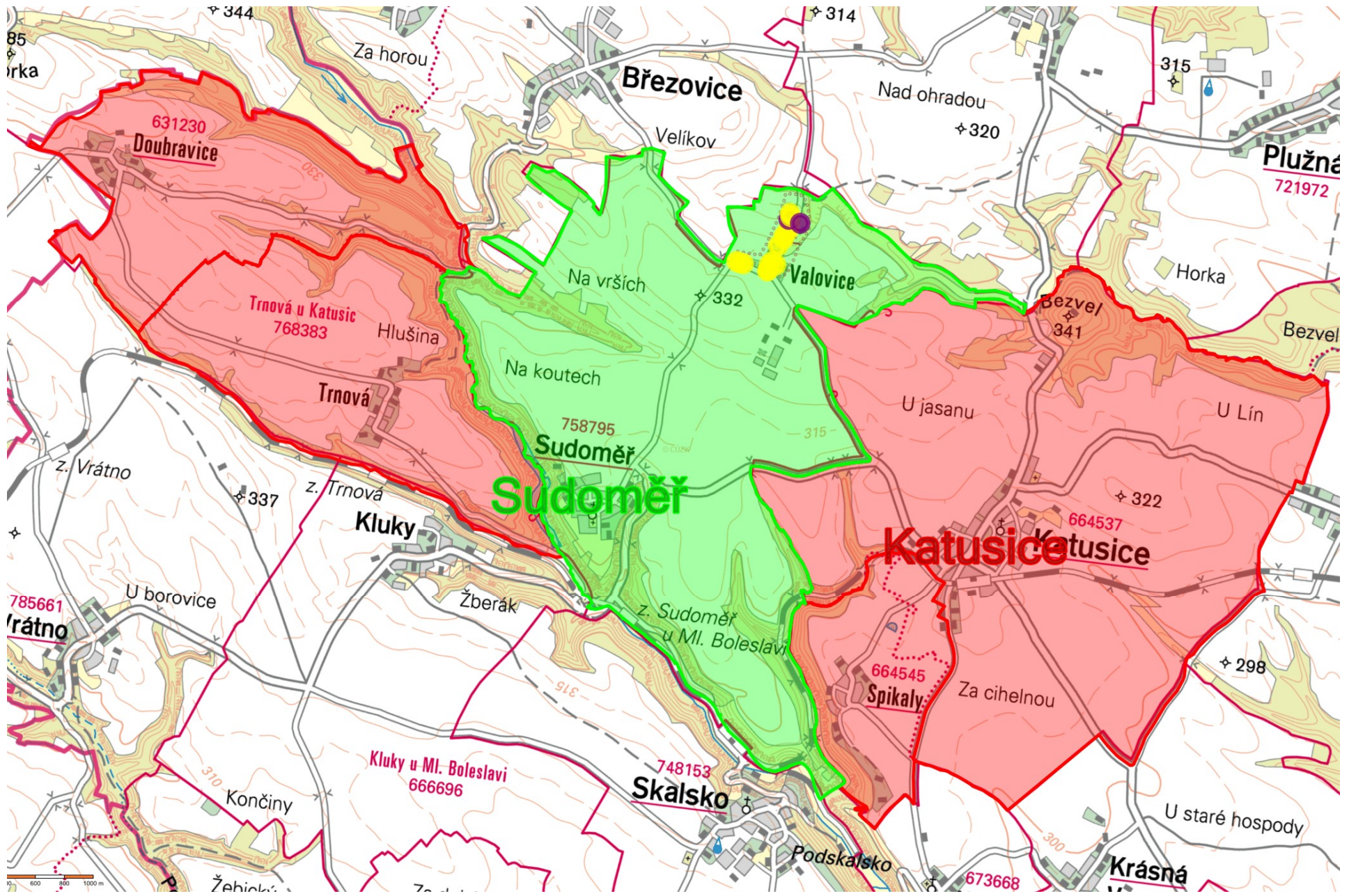

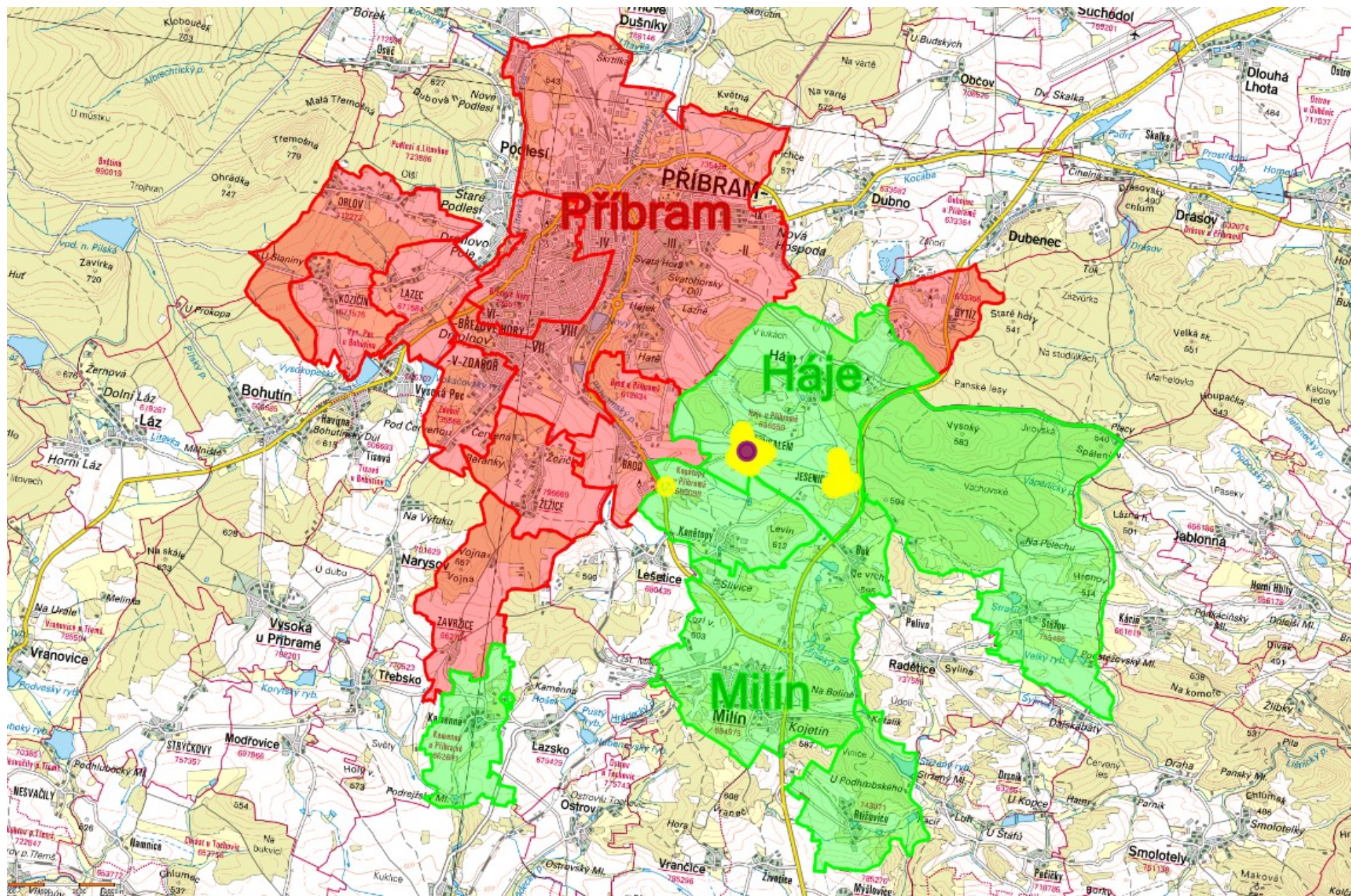

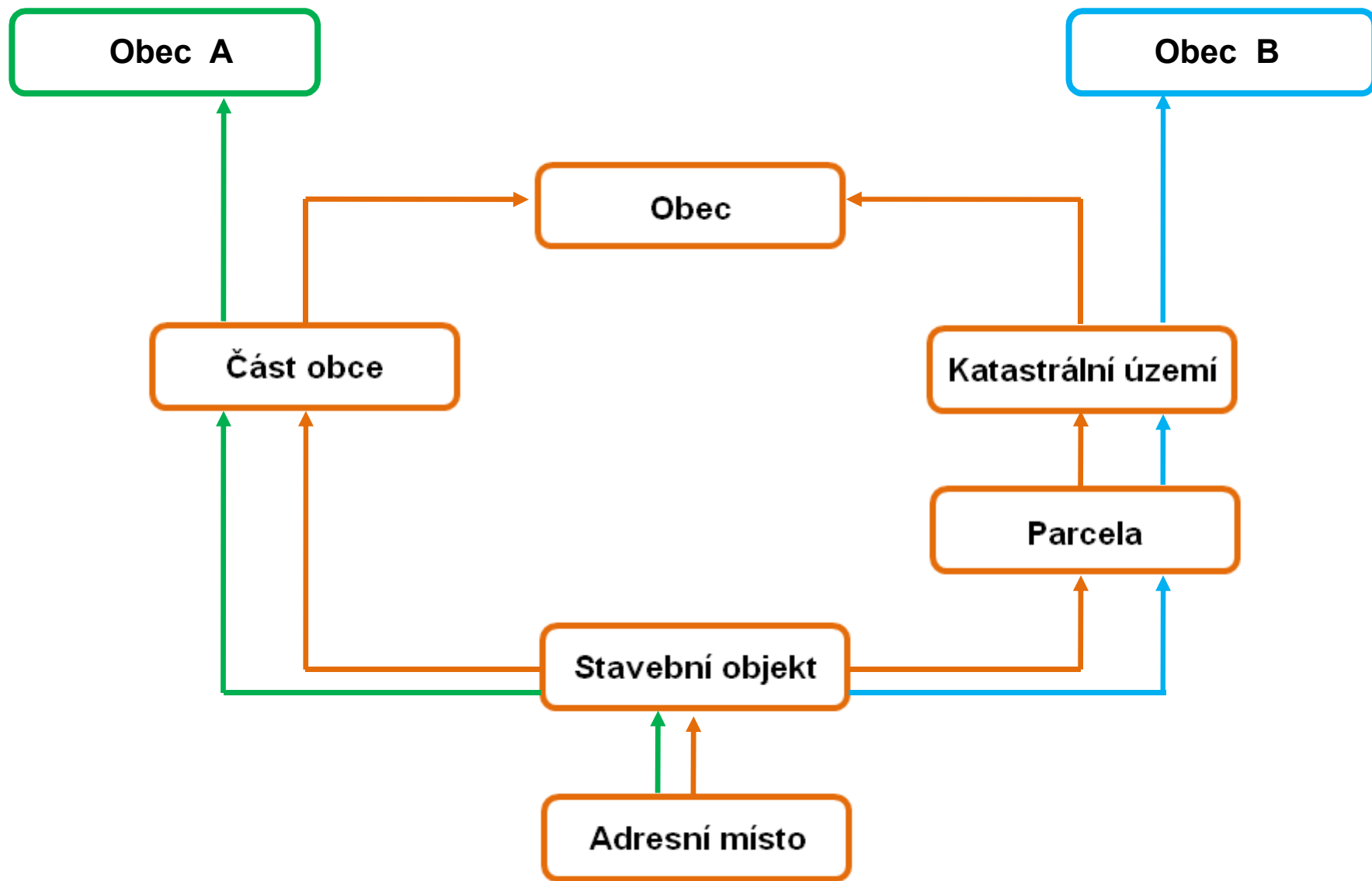

**15071**

# Obec



- Obec je základním územním samosprávným **společenstvím občanů**; tvoří **územní celek**, který je vymezen **hranicí území obce**.
- **Území obce** je vymezeno hranicí **jednoho** nebo **více souvislých katastrálních území**.
- Každá část území ČR je **součástí** území **některé obce**.
- Každá obec má svůj název, který nemusí být jedinečný v rámci ČR.
- **Změny hranic obcí** se uskutečňují na základě **dohody** zúčastněných obcí.









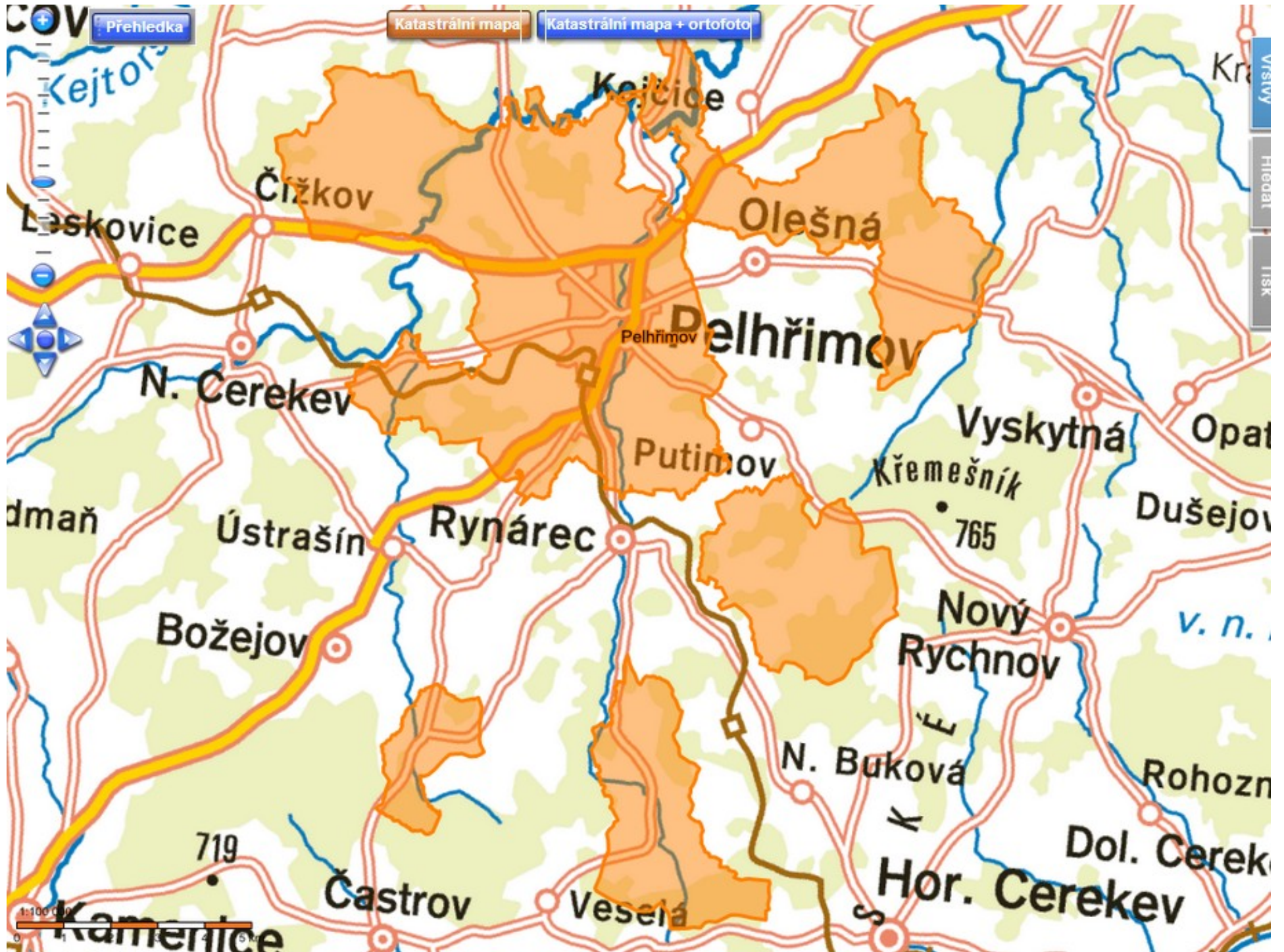

# Ulice a veřejné prostranství



- Veřejným prostranstvím jsou všechna **náměstí, ulice, tržiště, chodníky, veřejná zeleň** a **parky** přístupné každému bez omezení a to bez ohledu na vlastnictví k tomuto prostoru.
- O **názvech ulic** a **veřejných prostranství** rozhoduje **obec**.
- Ulice nebo veřejná prostranství se **nepojmenovávají shodnými názvy**, jsou jedinečné v rámci obce.
- O příslušnosti stavebního objektu (adresního místa) do ulice **rozhoduje obec**.





250%

**Křenová**

719528

Telce  
765538





**Praha**



**Brno**



**Zlín**



**Prostějov**

# Číslo orientační (č.o.)



- K **usnadnění orientace** mohou být v jednotlivých **ulicích** označeny budovy (adresní místa) vedle popisného čísla ještě číslem orientačním.
- **Obecní úřad** rozhoduje o tom, jakým orientačním číslem bude budova (adresní místo) označena.
- Jako **dodatek** čísel orientačních může být použit jeden **znak české abecedy** bez diakritických znamének.
- Číslo orientační se opakovaně přiděluje pouze v případě, že nová budova stojí na místě budovy zaniklé.





**1**

**3**

**5**

**7**

**9**



**2**

**2a**

**4**

**6**

**8**

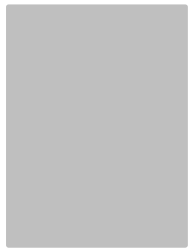
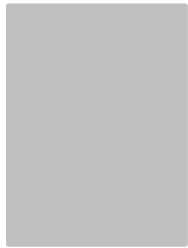

# Adresní místo



- **Adresním místem** je takové **místo v terénu**, kterému lze ve vztahu ke **stavebnímu objektu** přiřadit adresu.
- Na **jeden stavební objekt** může být vytvořeno vazbu **více adresních míst**.
- Adresní místo může existovat pouze s vazbou na **číslovaný stavební objekt** (č.p. a č.ev.), nikoliv samostatně.
- V případě, že dochází k **zániku stavebního objektu**, tak současně s objektem **zanikají i všechna navázaná adresní místa**.





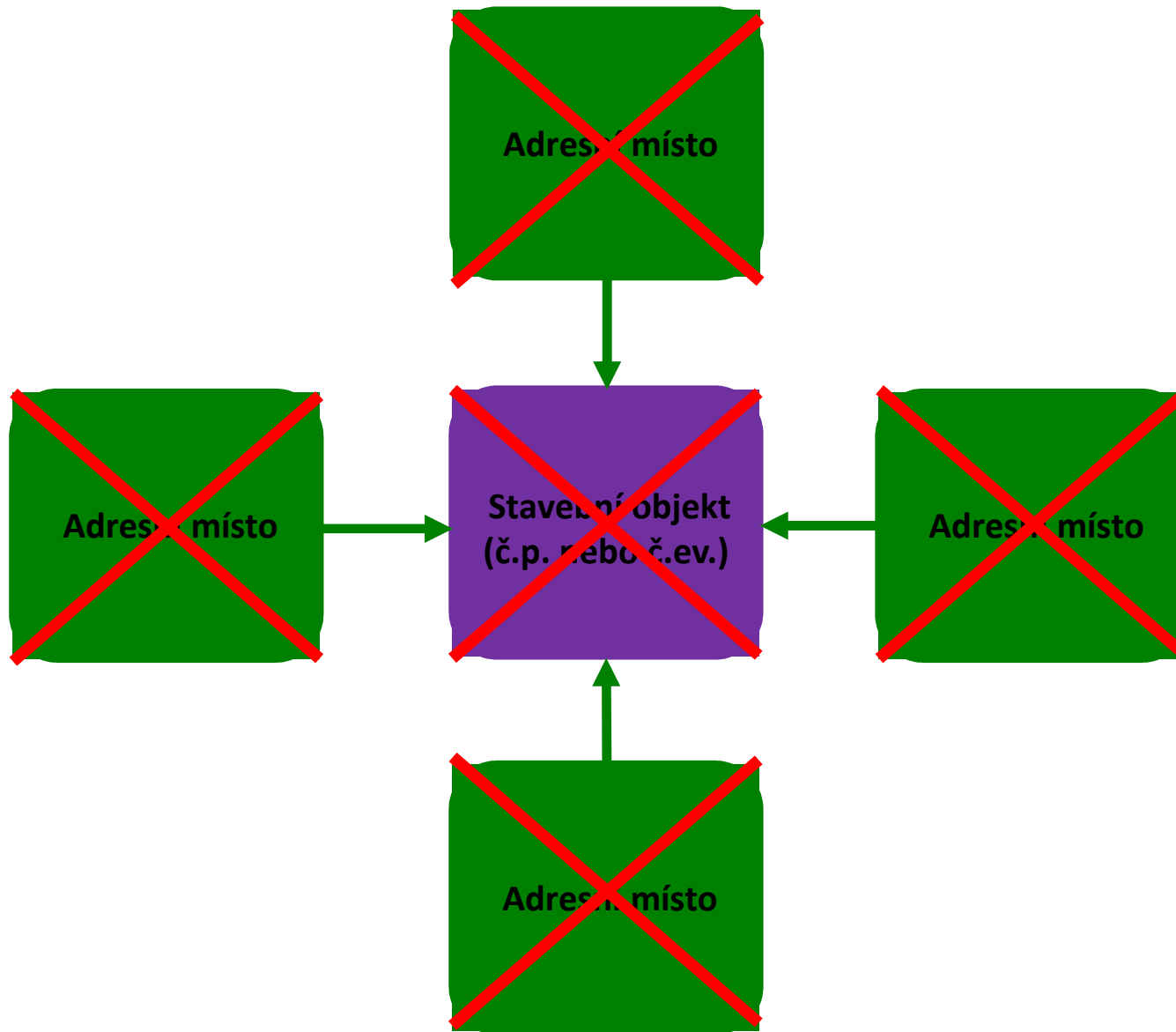



# Adresa



- **Adresou** je kombinace názvu a atributů územních prvků a evidenčních jednotek, která **jednoznačně určuje adresní místo**.
- **Adresa** je **referenčním údajem** podle zákona o základních registrech.
- Právním předpisem, který upravuje **způsob zápisu adresy**, je vyhláška **č. 359/2011 Sb.**, o základním registru územní identifikace, adres a nemovitostí.





V Pláni 343/26

Lhotka

142 00 Praha 4

VDP: <http://vdp.cuzk.cz/vdp/ruian/adresnimista/21892032>



Přehledka

Katastrální mapa

Katastrální mapa + ortofoto

Mapa  
Legenda  
Měření  
Tisk



998/1

995/1

995/2

V Pláni 343/26  
Lhotka  
142 00 Praha 4

996/2

996/1

995/3

977/4

343/26  
993

992/2

992/1

977/3

994/2

994/1

989/1

989/3

976

977/2

987/2

988

987/1

978

977/1

986/1

979/2

98

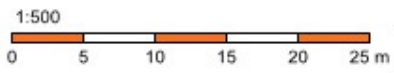

© ÚÚK

Nov 15 ~~20~~ 20

# 7x v ČR

Okružní 329  
472 01 Doksy

Okružní 329  
273 64 Doksy

Sportovní 239  
664 61 Opatovice

Sportovní 239  
753 56 Opatovice

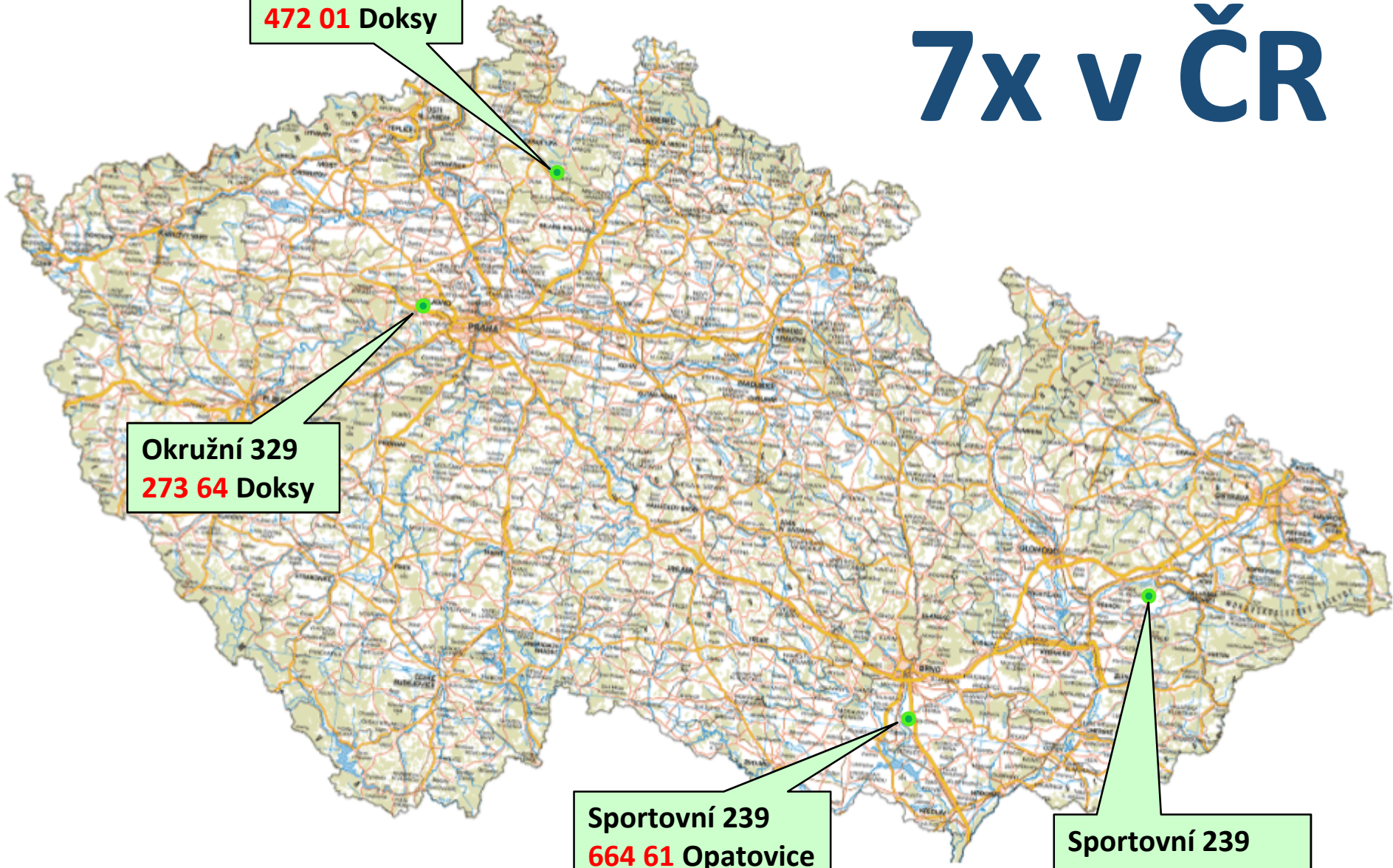



# Otázky?

## Děkuji za pozornost.

Ing. Jiří Formánek

[jiri.formanek@cuzk.cz](mailto:jiri.formanek@cuzk.cz)



ČESKÝ ÚŘAD ZEMEMĚŘICKÝ A KATASTRÁLNÍ  
CZECH OFFICE FOR SURVEYING, MAPPING AND CADASTRE  
TSCHECHISCHES AMT FÜR LANDESVERMESSUNG UND KATASTER

