

• Třebíč

# NAKLÁDÁNÍ S ODPADY V TŘEBÍČI

30.09.2021





Rok	2018	2019	2020
Počet obyvatel	36050	35691	35451

Odpad	Svezené tuny				Procentuální navýšení oproti minulému roku.			Odpad na 1 obyv v kg		
	2017	2018	2019	2020	2018	2019	2020	2018	2019	2020
Směsný komunální odpad	6 250,5	6 436,3	6 284,3	6 454,7	2,97	-2,36	2,71	178,54	176,07	182,07
Objemný odpad	749,2	770,8	930,3	1 094,1	2,88	20,70	17,61	21,38	26,07	30,86
Sklo	416,9	446,9	462,1	513,6	7,19	3,41	11,15	12,40	12,95	14,49
Plasty	449,5	472,9	494,0	556,9	5,20	4,47	12,72	13,12	13,84	15,71
Papír	722,4	746,4	786,3	858,9	3,32	5,35	9,23	20,70	22,03	24,23
Nápojové kartony	17,6	16,8	7,0	15,3	-4,37	-58,38	118,95	0,47	0,20	0,43
Kovy	0,0	7,2	8,6	12,1		19,01	41,71	0,20	0,24	0,34
BRO	836,0	1 529,0	1 493,4	1 874,9	82,90	-2,33	25,54	42,41	41,84	52,89



(Vše)  
za období od 1.1.2020 do 30.6.2020

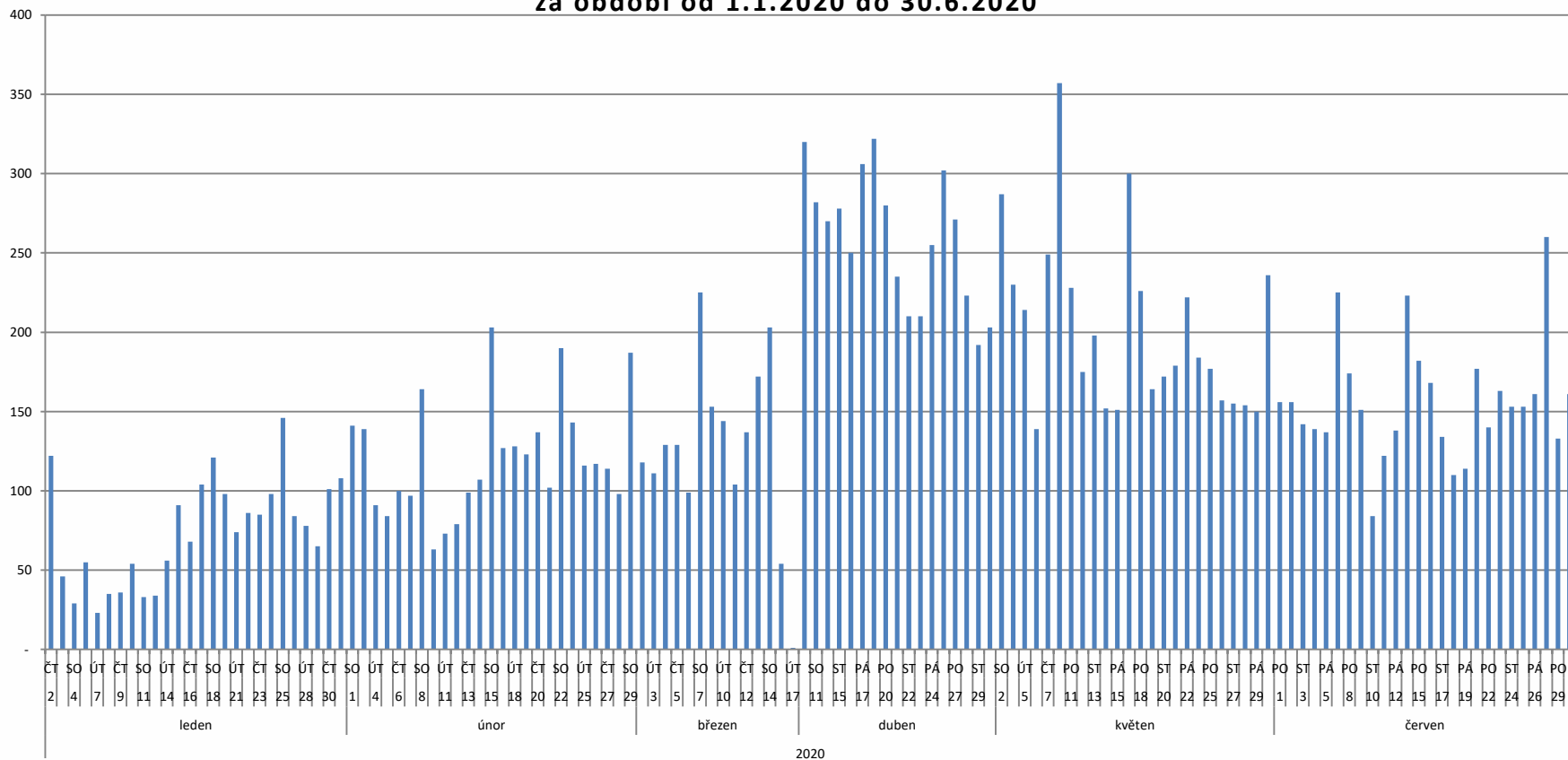



Příjmy	2017	2018	2019	2020
Poplatek za komunální odpad od občanů	22 975 379,00 Kč	22 911 643,00 Kč	22 600 000,00 Kč	21 970 000,00 Kč
Výnosy z prodeje druhotných surovin	154 032,00 Kč	157 240,00 Kč	174 780,00 Kč	192 770,00 Kč
Platby za zpětný odběr elektrozařízení (KS)	294 526,00 Kč	320 555,00 Kč	378 583,00 Kč	353 656,00 Kč
EKO-KOM	4 241 537,00 Kč	4 469 953,00 Kč	4 688 112,00 Kč	5 149 552,00 Kč
<b>CELKEM</b>	<b>27 665 474,00 Kč</b>	<b>27 859 391,00 Kč</b>	<b>27 841 475,00 Kč</b>	<b>27 665 978,00 Kč</b>

Výdaje	2017	2018	2019	2020
Černé skládky	59 268,00 Kč	76 155,00 Kč	234 851,16 Kč	92 147,90 Kč
NO	1 273 543,00 Kč	1 370 891,00 Kč	1 569 296,67 Kč	1 647 414,86 Kč
SKO	17 135 755,40 Kč	17 303 012,77 Kč	19 564 175,70 Kč	20 921 449,43 Kč
Pneu	151 893,00 Kč	38 361,00 Kč	- Kč	- Kč
SD + tříděný odpad	9 588 851,40 Kč	9 709 153,84 Kč	12 615 989,66 Kč	14 985 841,36 Kč
<b>CELKEM</b>	<b>28 209 310,80 Kč</b>	<b>28 497 573,61 Kč</b>	<b>33 984 313,19 Kč</b>	<b>37 646 853,55 Kč</b>



## NOVINKY:

- **OZV – odpady**
  - Nový zákon
  - RE-USE
  - Stavební odpady
- **OZV - poplatky**



## Svazek obcí pro komunální služby

- Zavedení nového evidenčního systému na sběrných dvorech
- Zprovoznění nové třídící linky
- Otevření „Centra pro druhou šanci věcí „, tzv. RE-USE centra



## PLÁNY:

- Investice do kontejnerových stání na tříděný odpad
- Osvěta – příprava nové informační kampaně

## Svazek obcí pro komunální služby

- OC Petrůvky – plán na zbudování překladiště SKO
- Očipování odpadových nádob na SKO a zavedení evidence SKO u jednotlivých domů (problém se sídlištní zástavbou)





- Je pro město problém vazba limitu pro skládkovací slevu pouze na počet trvale bydlících obyvatel? Kdy zhruba vyčerpáte limit v r. 2021?
  - **2021 – nárok na slevu 7 090,2 t**
  - **K 30.08.2021 využito 4 378,489 t to je 61,8% zbývá 2 711,11 t to je 38,2% ve snížené sazbě.**
- Chystá město nějaká opatření k omezení množství skládkovaných KO?
  - **Příprava na převod SKO do ZEVO (překladiště)**
  - **Snaha celkově snížit množství SKO...**
- Máte v systému zapojené živnostníky? Budete je zapojovat i v r. 2022? Pokud ano, jak stanovíte rozsah a cenu za tuto službu?
  - **NE**



- Jakým způsobem budete plnit novou informační povinnost o OH?
  - **Zveřejňováním příslušných informací na internetových stránkách města (případně dle aktuálních požadavků).**
- Jaký je váš názor o povinnosti odebrat veškerý KO z činnosti fyzických osob na svém území?
  - **Veškerou odpovědnost za KO mají obce.**
- Zaznamenali jste (jako úřad ORP) požadavek na řešení „černé skládky“ dle § 14? Jaké jsou vaše zkušenosti?
  - **Zatím čerstvý 1 požadavek. Zkušenosti zatím nemáme.**



- Jaký typ poplatku za odpady pro občany stanovíte od r. 2022 a proč?
  - **Nová OZV č. 4/2021, o místním poplatku za obecní systém odpadového hospodářství**
  - **Zůstává platba na obyvatele:**
    - a) **Žijícího ve městě**
    - b) **Vlastníciho nemovitou věc**
  - **Dosud 648 Kč/osoba**
  - **Nově 840 Kč/osoba**
  - **Zpoplatnění „prázdných“ bytů/rodinných domů**
  - **Zpoplatnění rekreačních objektů (problém...)**



 Třebíč

Ing. Pavel Janata

Děkuji za pozornost

